

Millau Grands Causse
Communauté de Communes

1. RAPPORT DE PRESENTATION

ANNEXE AU DIAGNOSTIC ET A L'ETAT INITIAL DE L'ENVIRONNEMENT



Habitat



Mobilités



Économie



Environnement



Patrimoine



Énergie & Climat

TABLE DES MATIERES

1	ANALYSE DE LA CONSOMMATION D'ESPACES NATURELS, AGRICOLES ET FORESTIERS.....	4
2	ANALYSE DES CAPACITES DE DENSIFICATION DU TISSU URBANISE EXISTANT.....	21
3	PLAN DE PREVENTION DU RISQUE INONDATION	39
4	PLAN DE PREVENTION DU RISQUE MOUVEMENT DE TERRAIN.....	56
5	NATURA 2000.....	67
6.	ZONES NATURELLES D'INTERET ECOLOGIQUE FAUNISTIQUE ET FLORISTIQUE	83
7	PRISE EN COMPTE DE LA BIODIVERSITE DANS LES AMENAGEMENT – ORIENTATIONS DU SCOT.....	99
8	PERIMETRES MONUMENTS HISTORIQUES	128
9	SITES CLASSES ET INSCRITS.....	145
10	LES SOCLES PAYSAGERS.....	151
11	TRAVAIL SUR L'ECRIN PAYSAGER DU VIADUC.....	157

1 ANALYSE DE LA CONSOMMATION D'ESPACES NATURELS, AGRICOLES ET FORESTIERS

Consommation d'espaces agricoles, naturels et forestiers entre 2003 et 2015

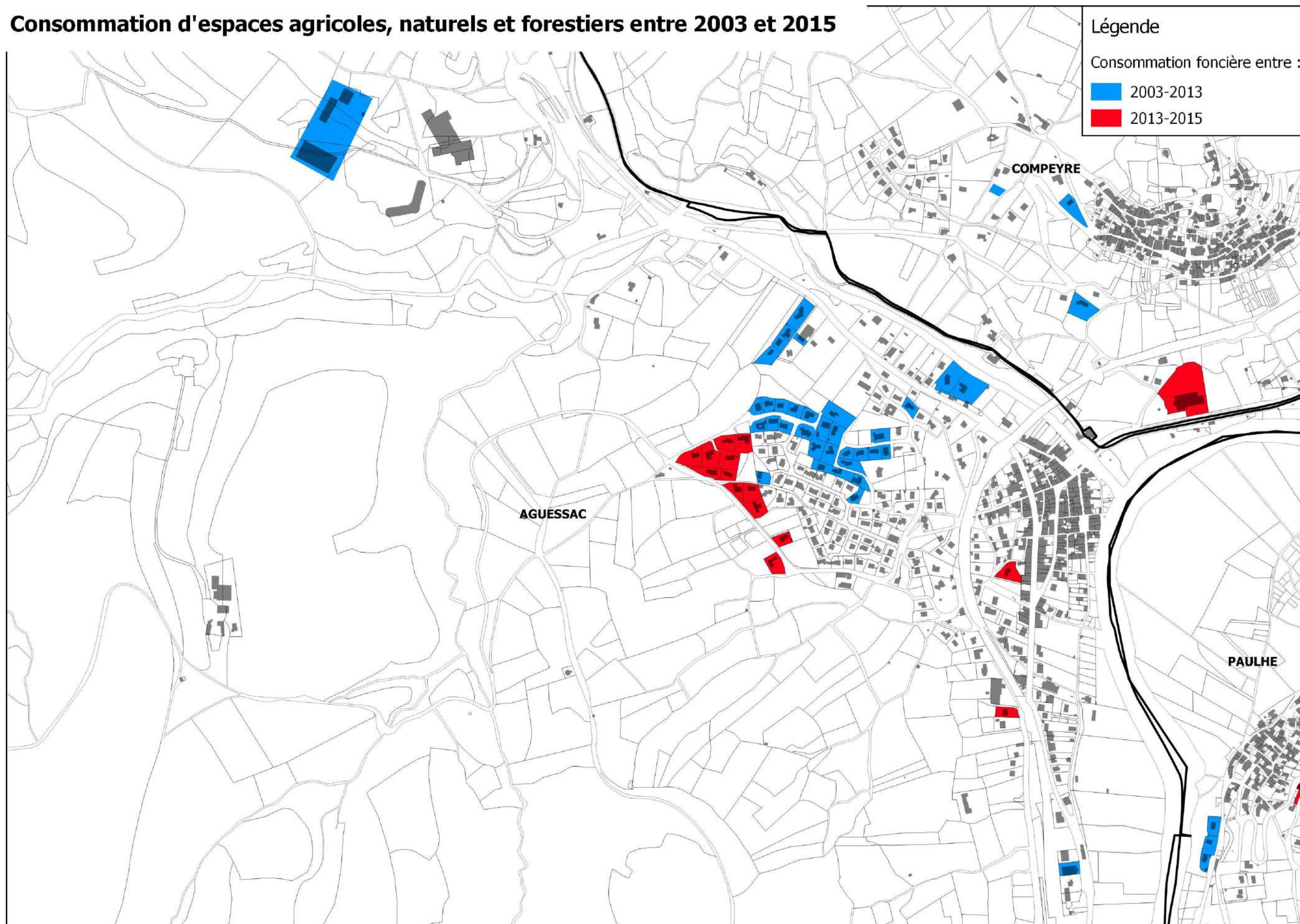

Consommation d'espaces agricoles, naturels et forestiers entre 2003 et 2015

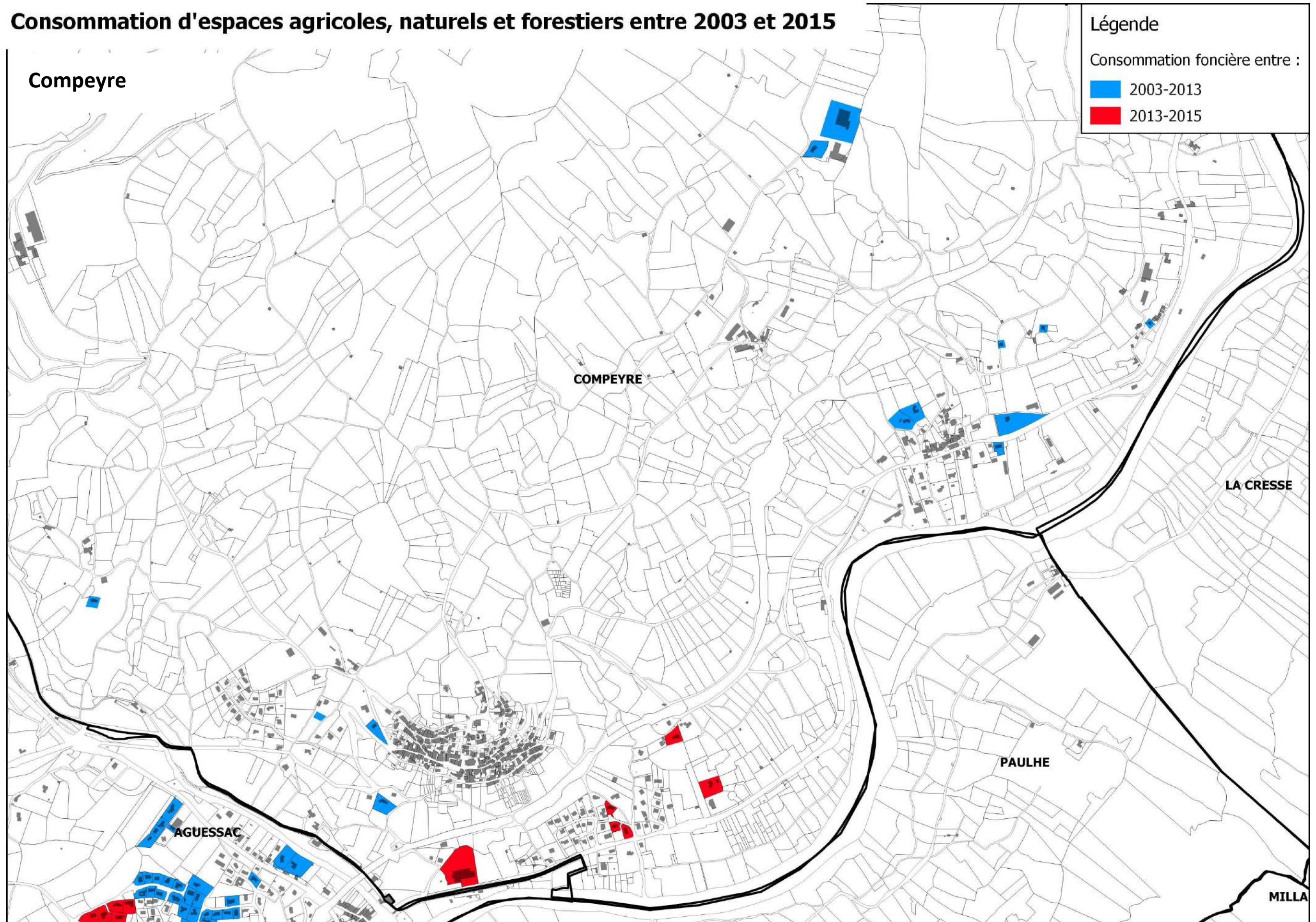

Consommation d'espaces agricoles, naturels et forestiers entre 2003 et 2015

Légende
Consommation foncière entre :
■ 2003-2013
■ 2013-2015

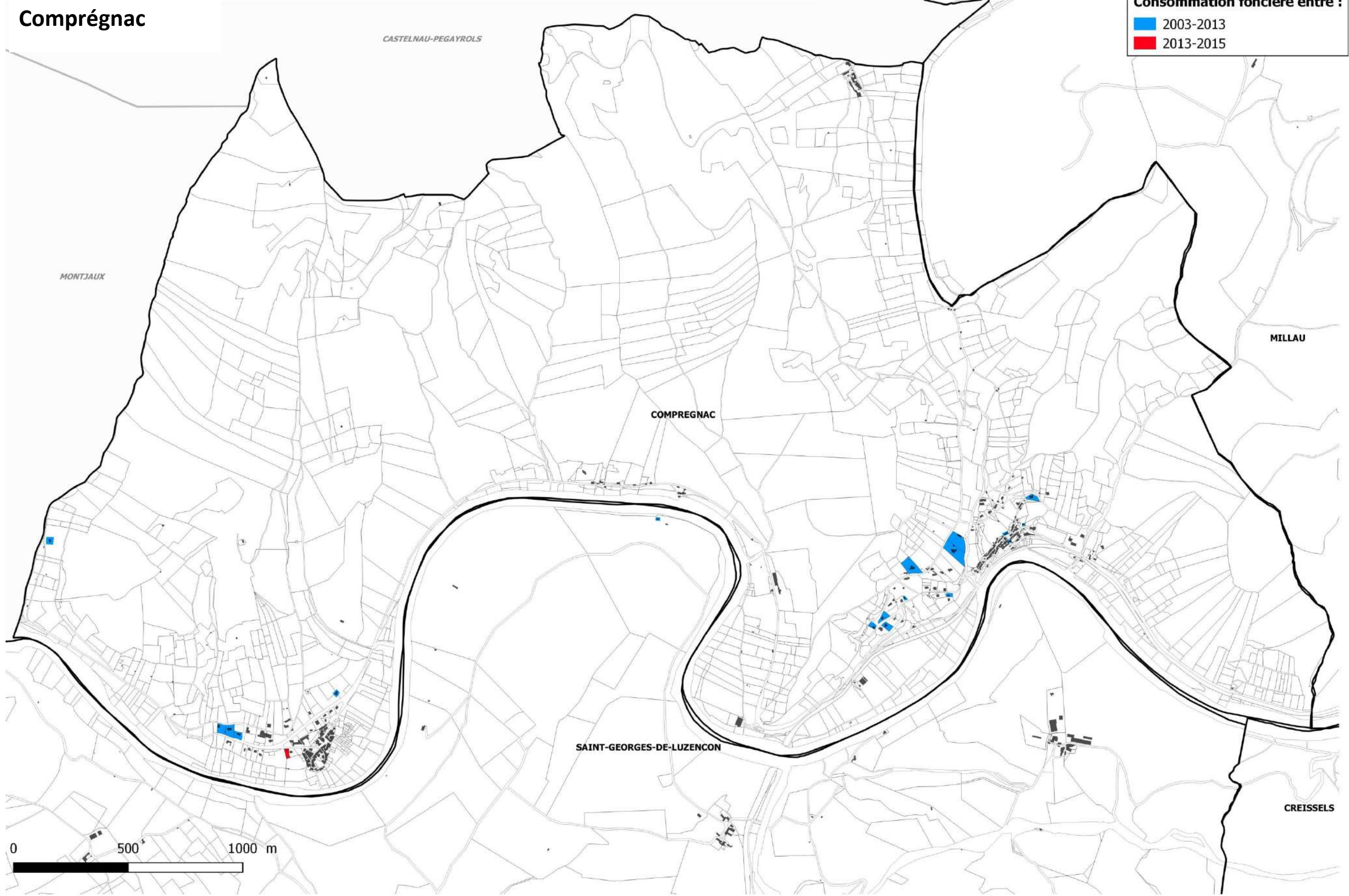

Consommation d'espaces agricoles, naturels et forestiers entre 2003 et 2015

Creissels

Légende
Consommation foncière entre :

- 2003-2013
- 2013-2015

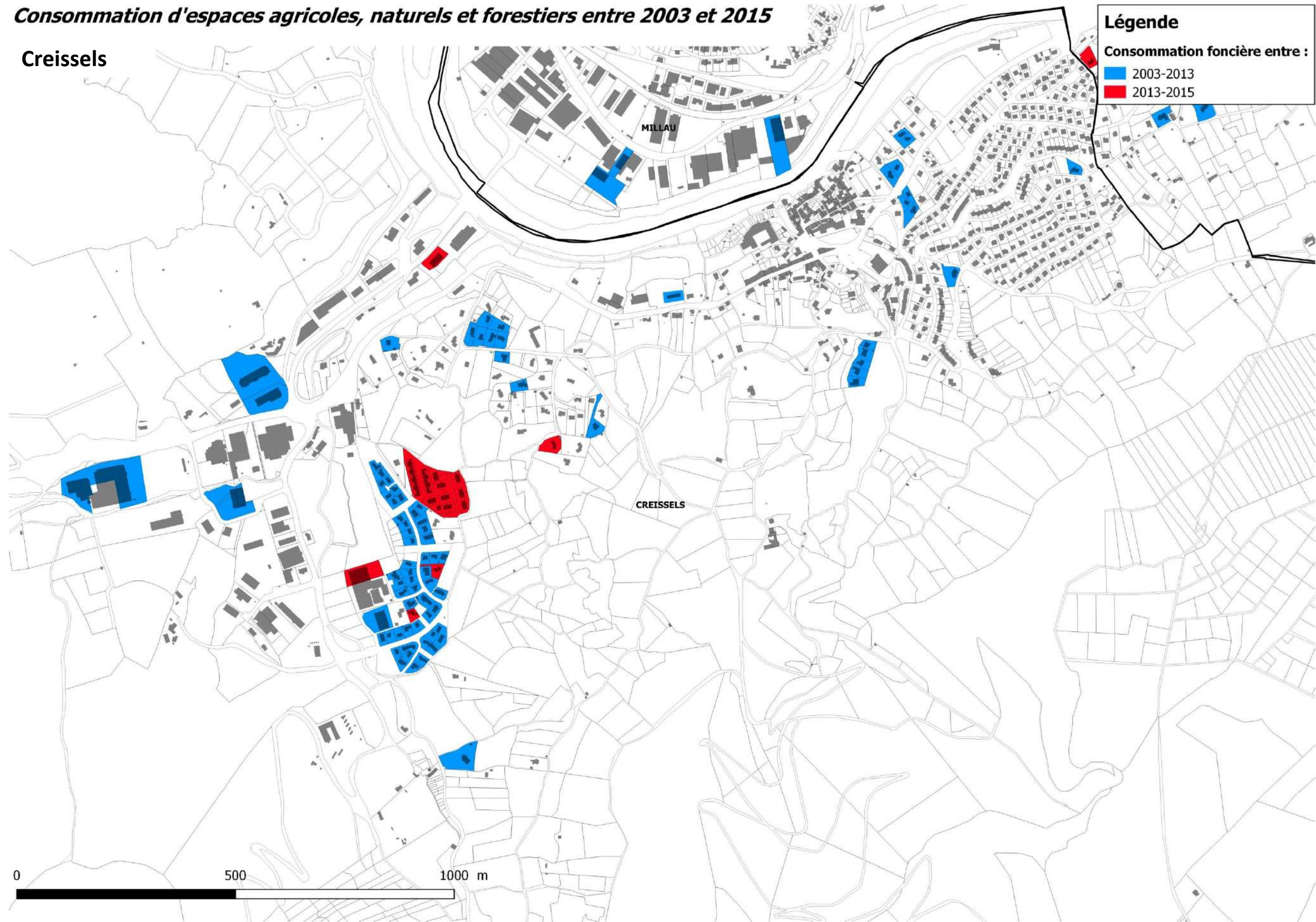

Consommation d'espaces agricoles, naturels et forestiers entre 2003 et 2015

La Cresse
R-TARN

Légende

Consommation foncière entre :

- 2003-2013
- 2013-2015



Consommation d'espaces agricoles, naturels et forestiers entre 2003 et 2015

La Roque Sainte Marguerite

Légende

Consommation foncière entre :

- 2003-2013
- 2013-2015

Lesperelle

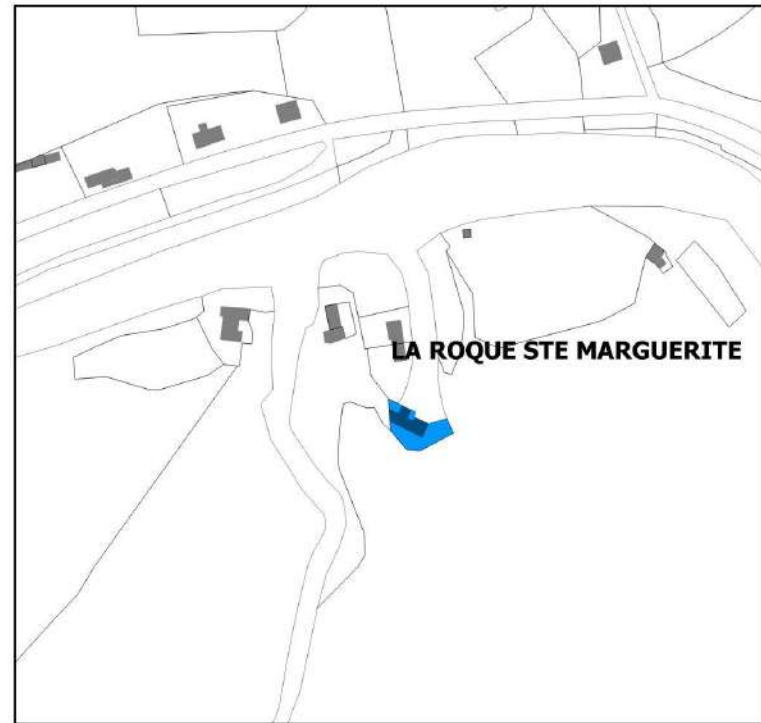

Montredon

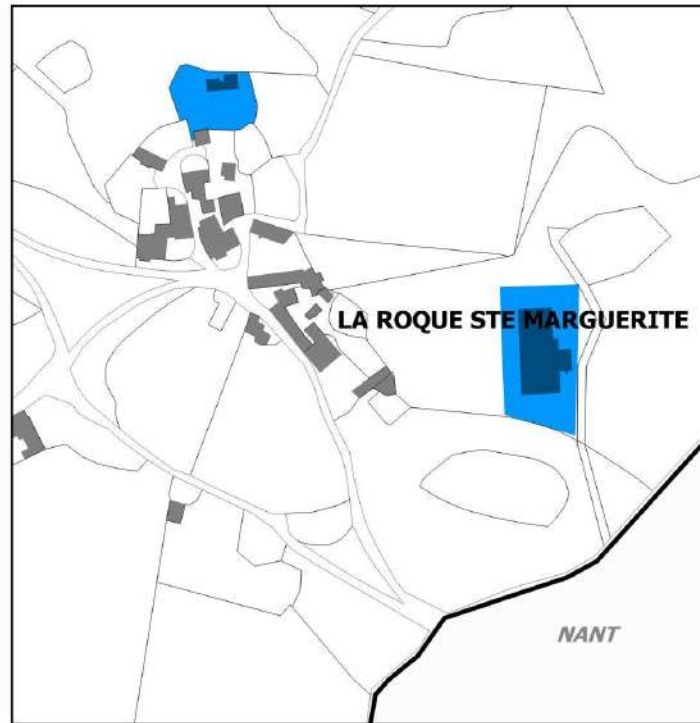

Centre

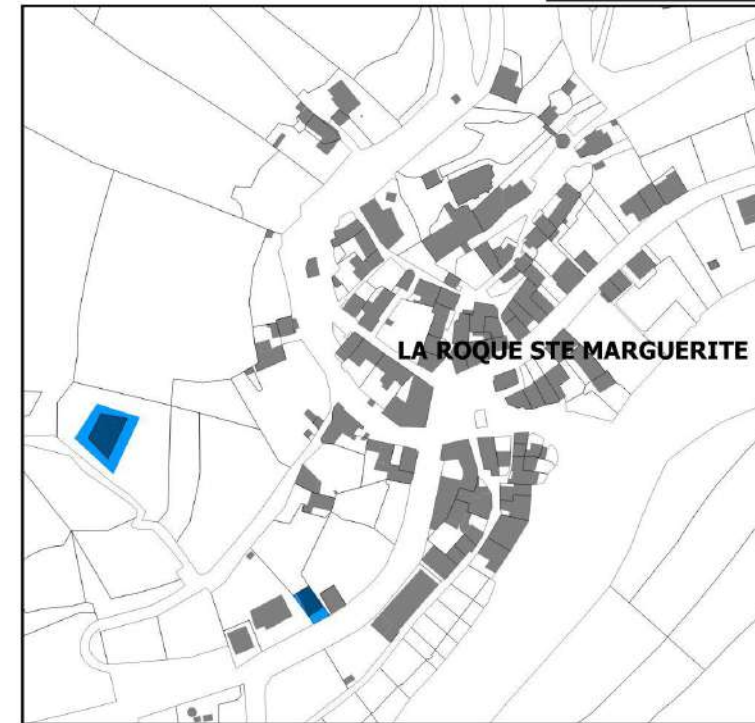

Pierrefiche-du-Larzac

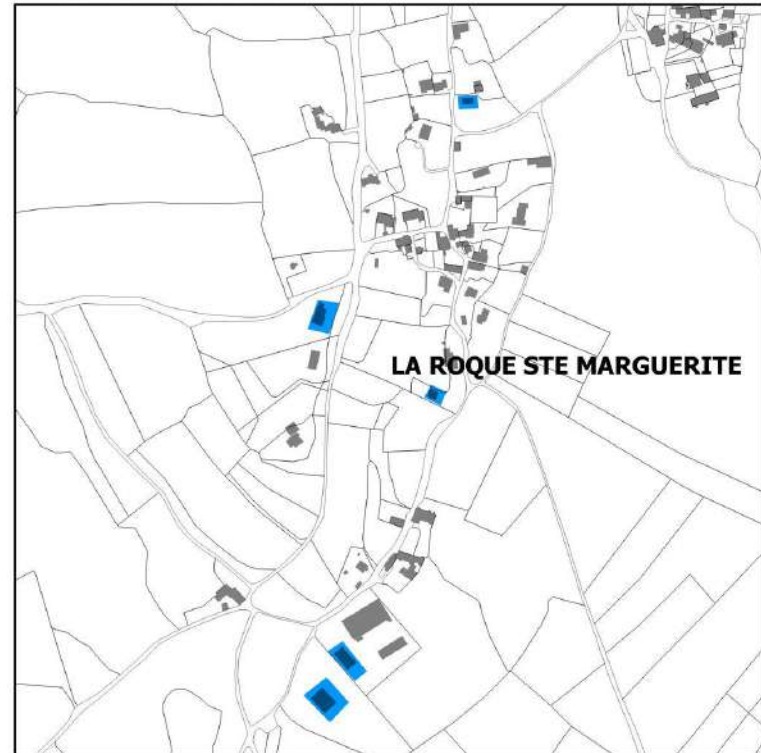

St Véran

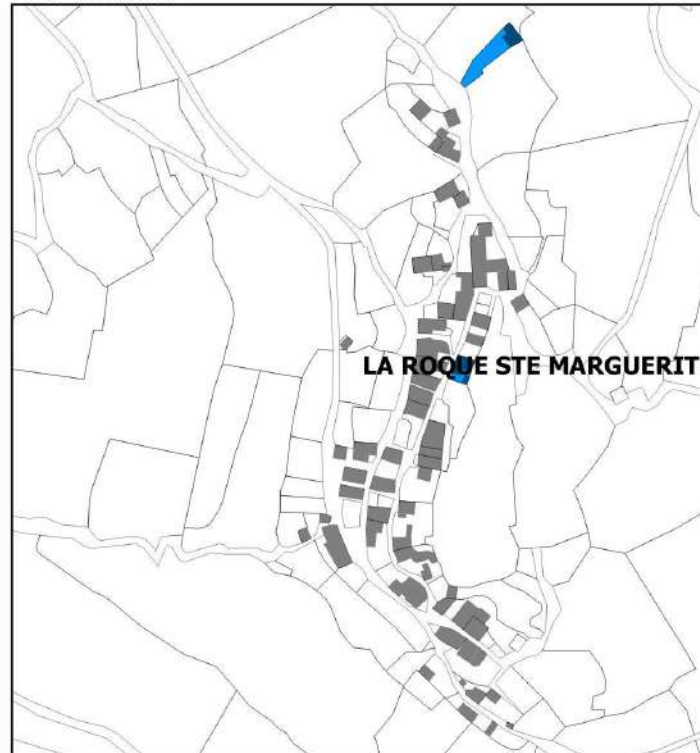

La Bouteille

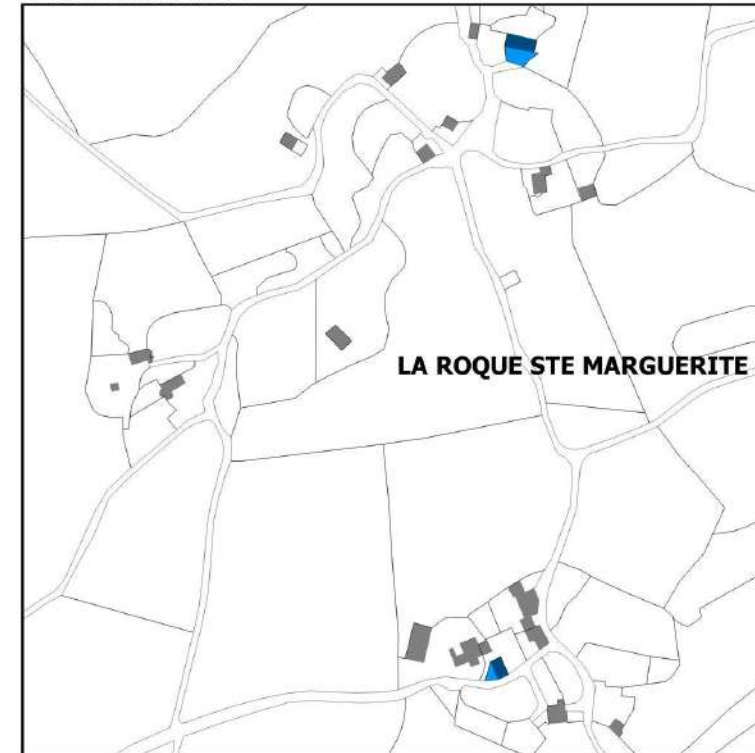

**Consommation d'espaces agricoles, naturels et forestiers
entre 2003 et 2015**

Le Rozier

LE ROZIER

Légende

Consommation foncière entre :

- 2003-2013
- 2013-2015

0 100 200 m

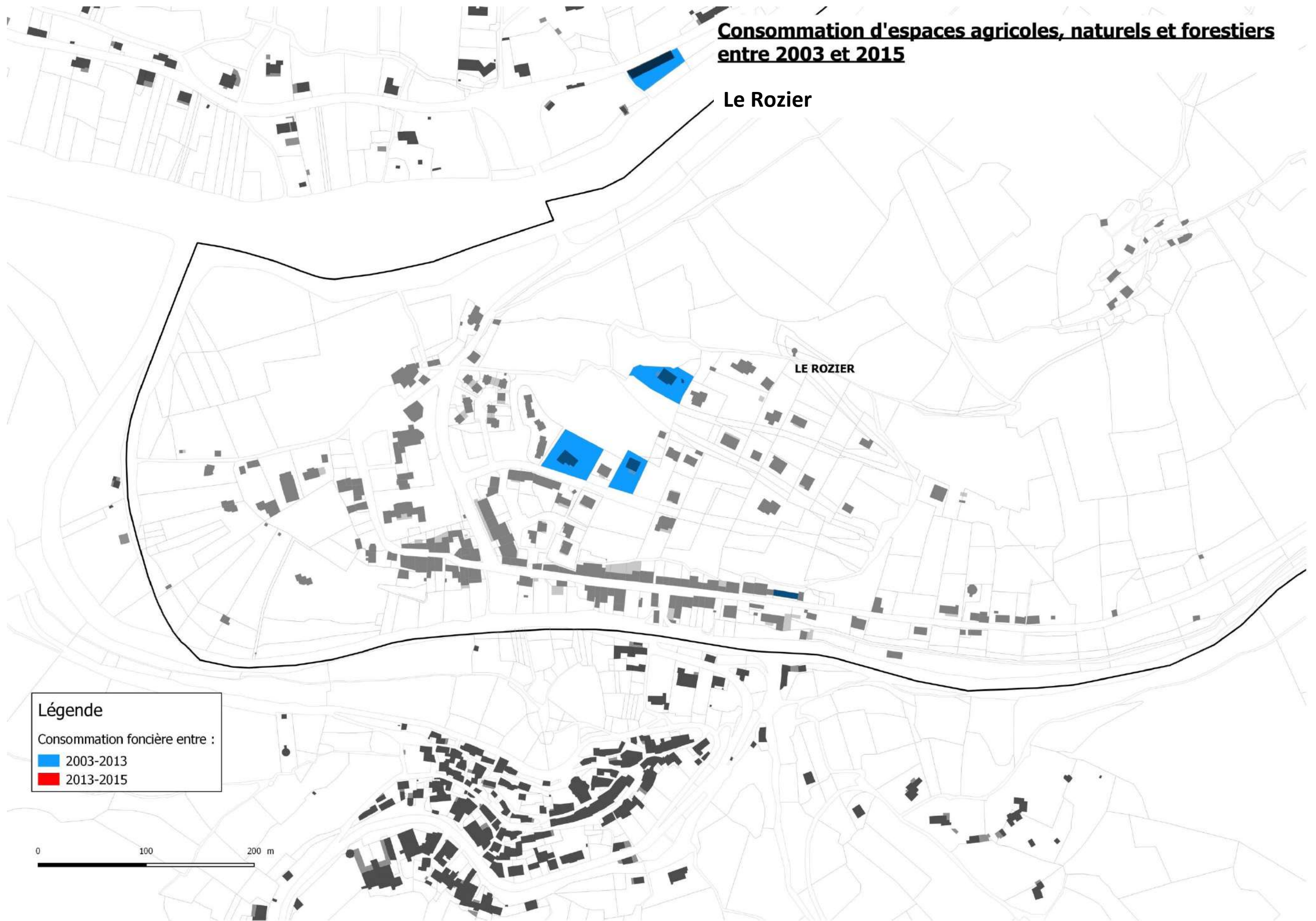

Consommation d'espaces agricoles, naturels et forestiers entre 2003 et 2015

Millau Centre

Légende
Consommation foncière entre :

- 2003-2013
- 2013-2015

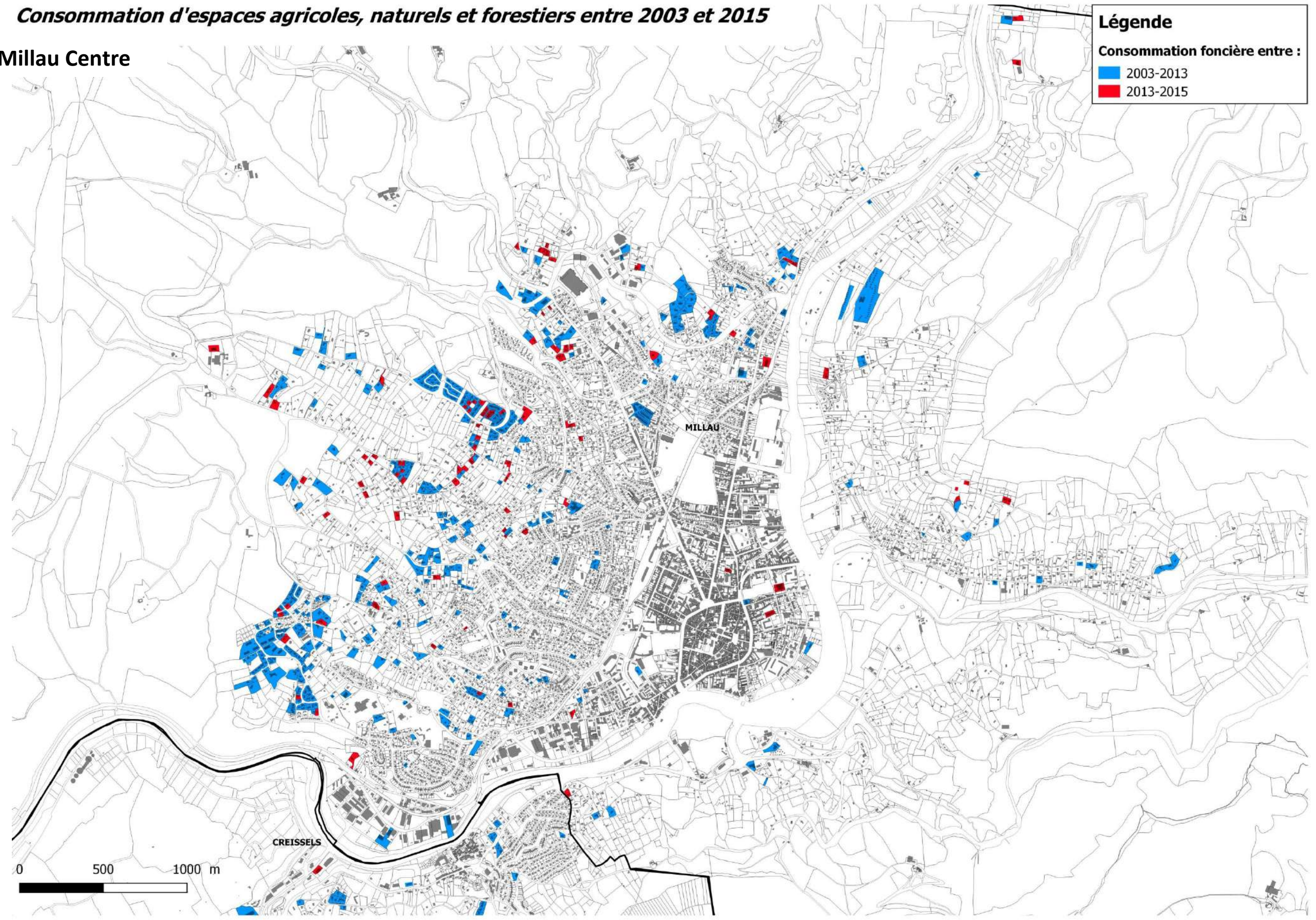

Consommation d'espaces agricoles, naturels et forestiers entre 2003 et 2015

Millau Ouest



Consommation d'espaces agricoles, naturels et forestiers entre 2003 et 2015

Légende

Consommation foncière entre :

- 2003-2013
- 2013-2015



Consommation d'espaces agricoles, naturels et forestiers entre 2003 et 2015

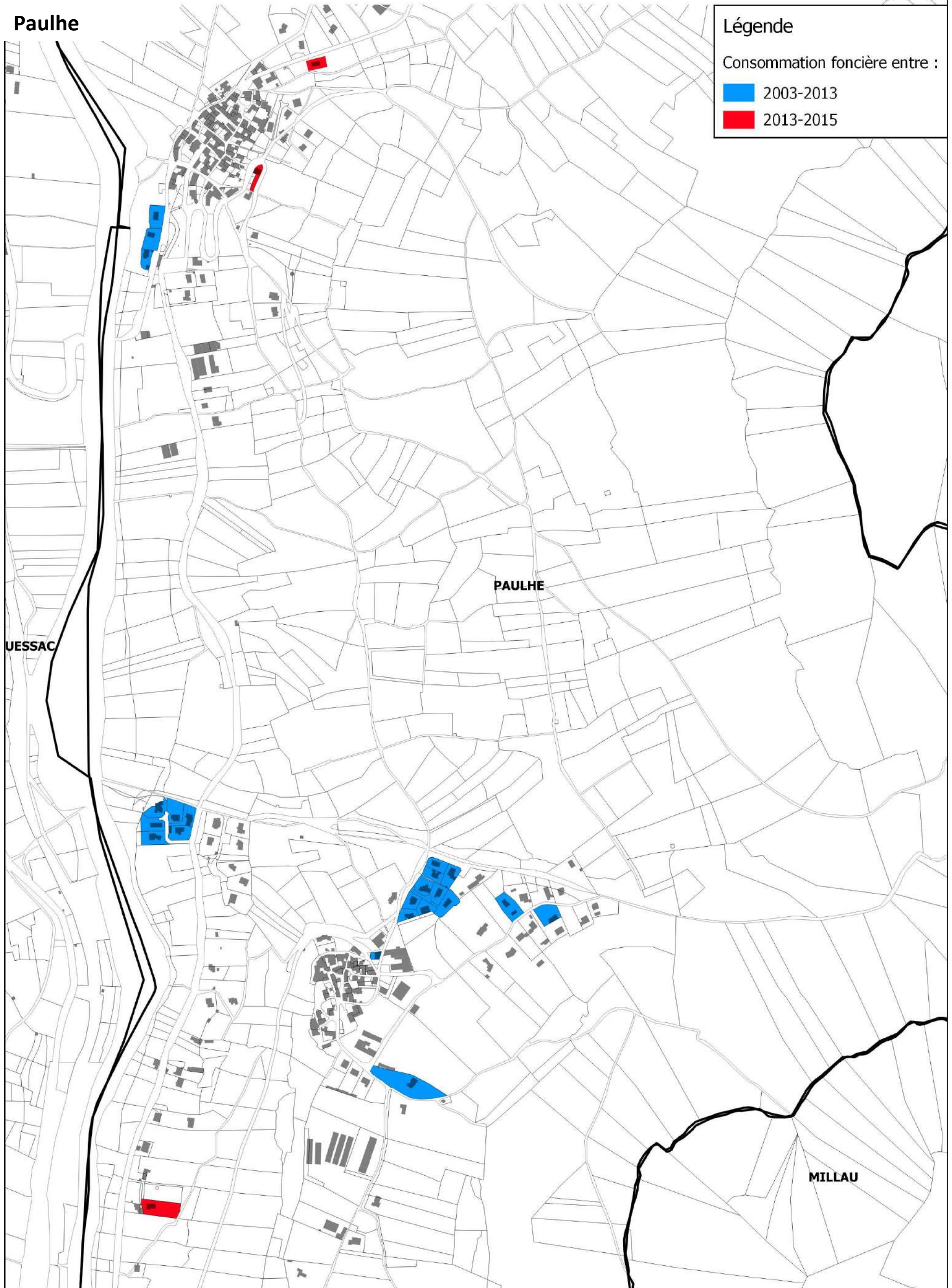

Consommation d'espaces agricoles, naturels et forestiers entre 2003 et 2015

Peyreleau

LE ROZIER

Légende

Consommation foncière entre :

2003-2013

2013-2015



Consommation d'espaces agricoles, naturels et forestiers entre 2003 et 2015

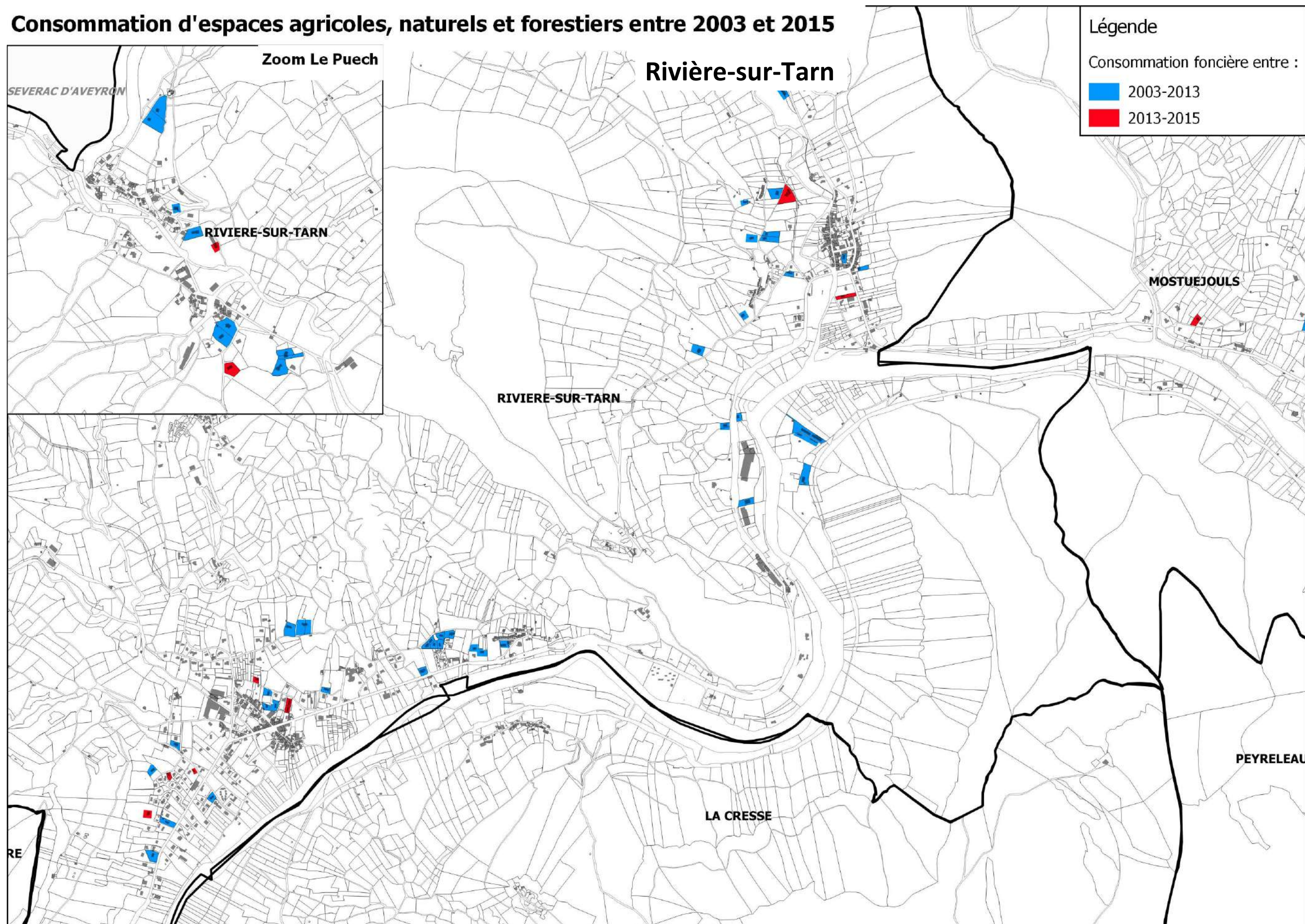

Consommation d'espaces agricoles, naturels et forestiers entre 2003 et 2015

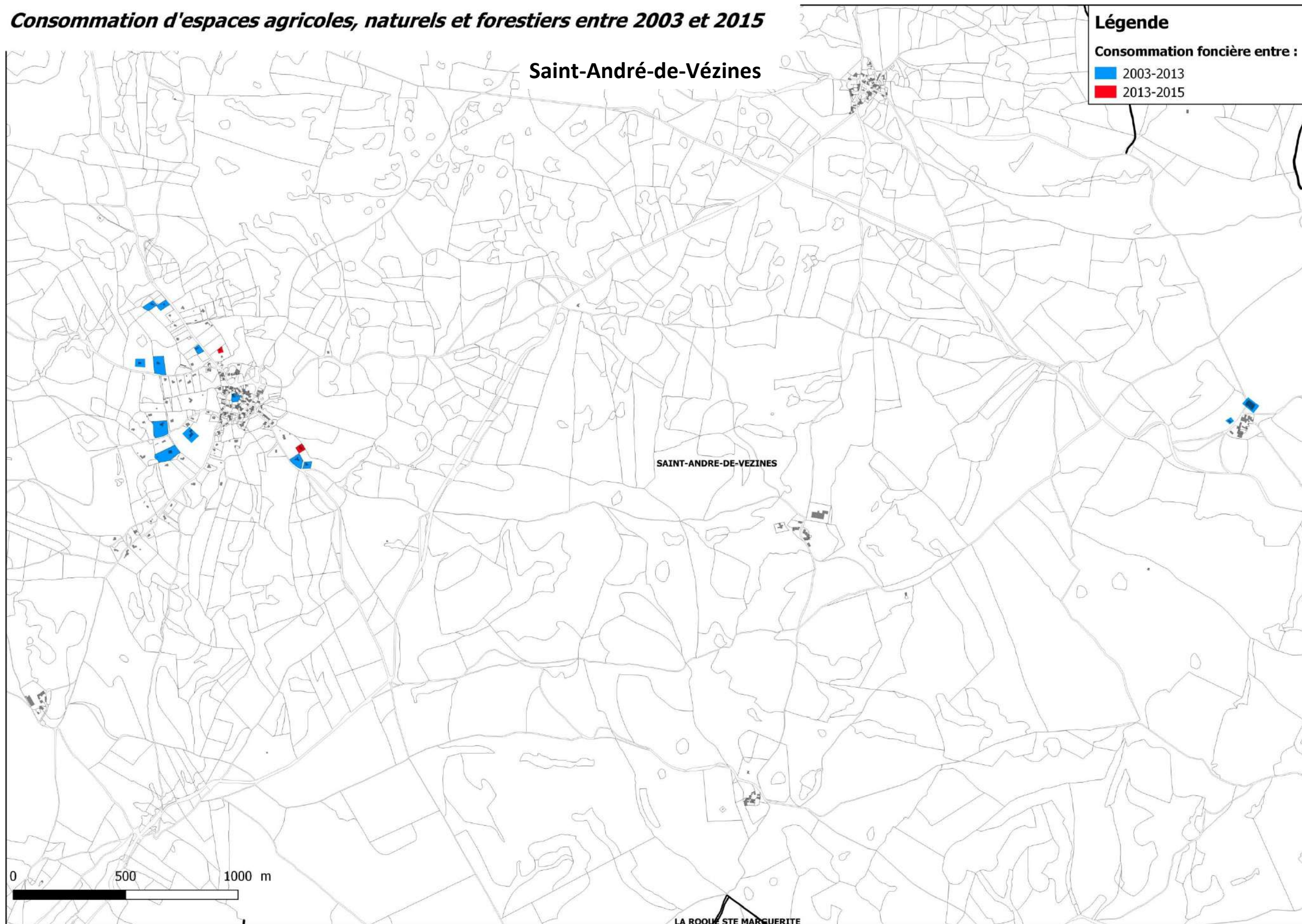

Consommation d'espaces agricoles, naturels et forestiers entre 2003 et 2015

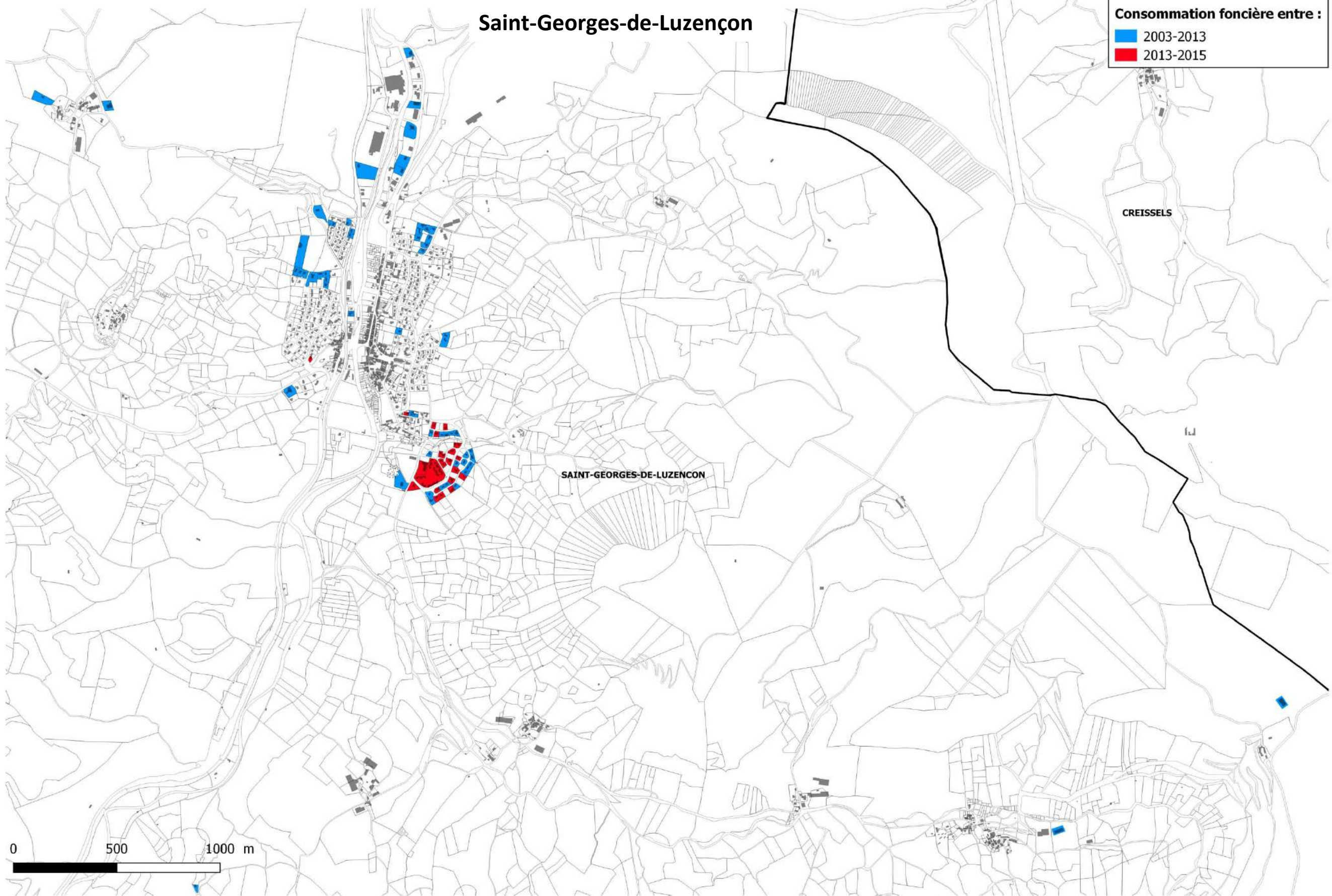

Consommation d'espaces agricoles, naturels et forestiers entre 2003 et 2015 Veyreau

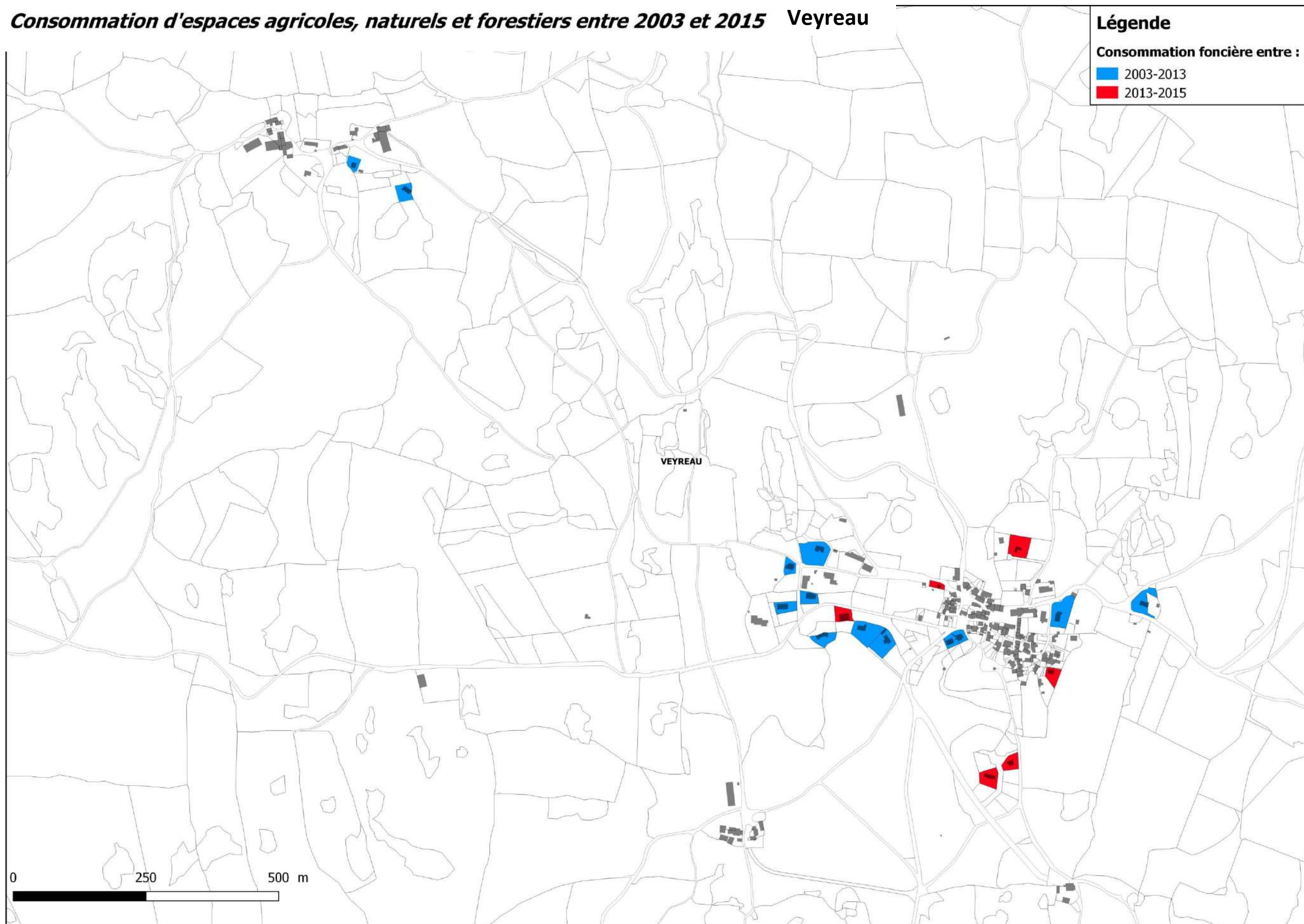

2 Analyse des capacités de densification du tissu urbanisé existant

Capacité de densification du tissu urbanisé existant

Aguessac

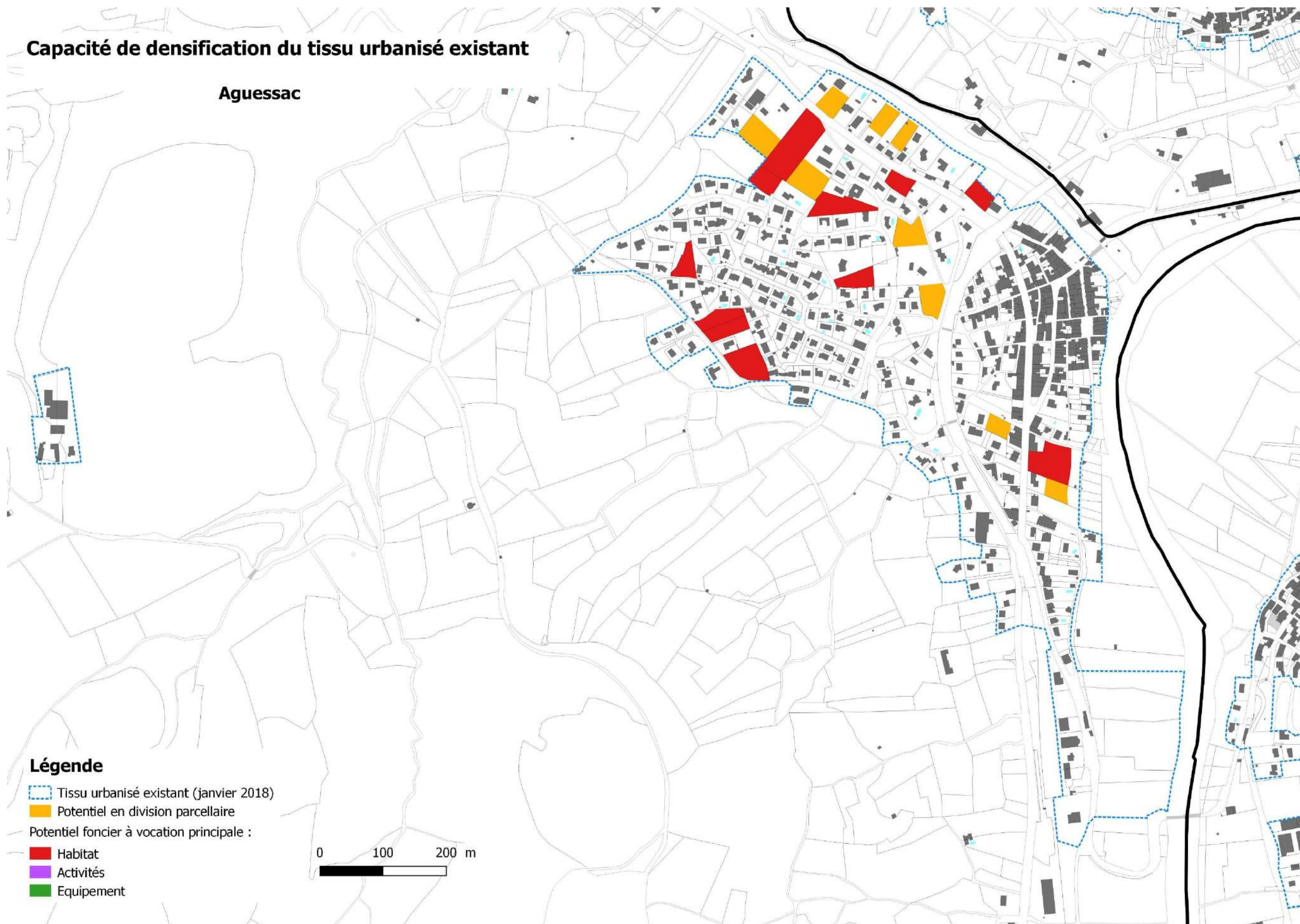

Capacité de densification du tissu urbanisé existant

Compeyre

Légende

- Tissu urbanisé existant (janvier 2018)
- Potential en division parcellaire
- Potential foncier à vocation principale :
 - Habitat
 - Activités
 - Equipement

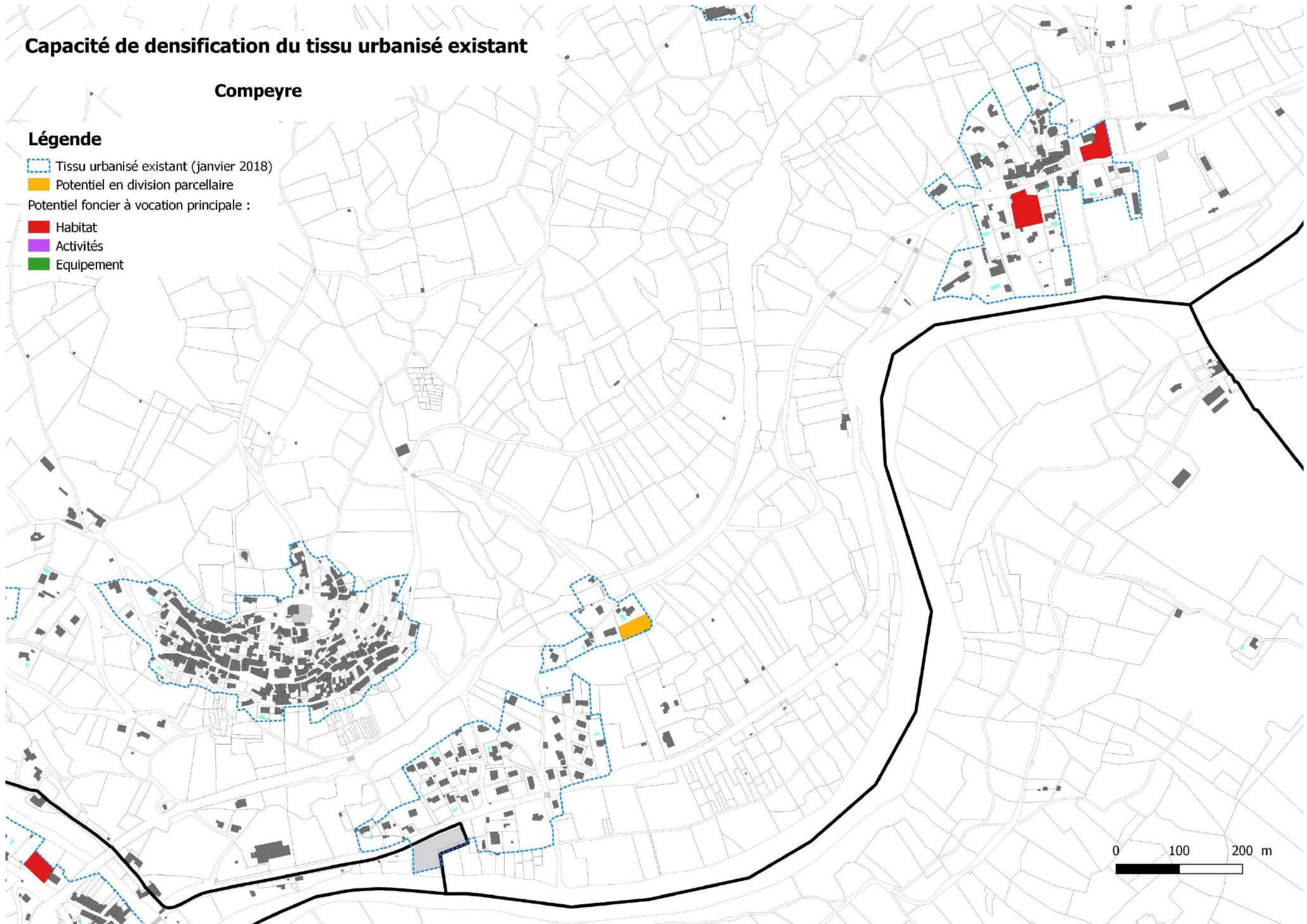

Capacité de densification du tissu urbanisé existant

Comprégnac

Légende

 Tissu urbanisé existant (janvier 2018)

 Potentiel en division parcellaire

Potentiel foncier à vocation principale :

 Habitat

 Activités

 Equipement

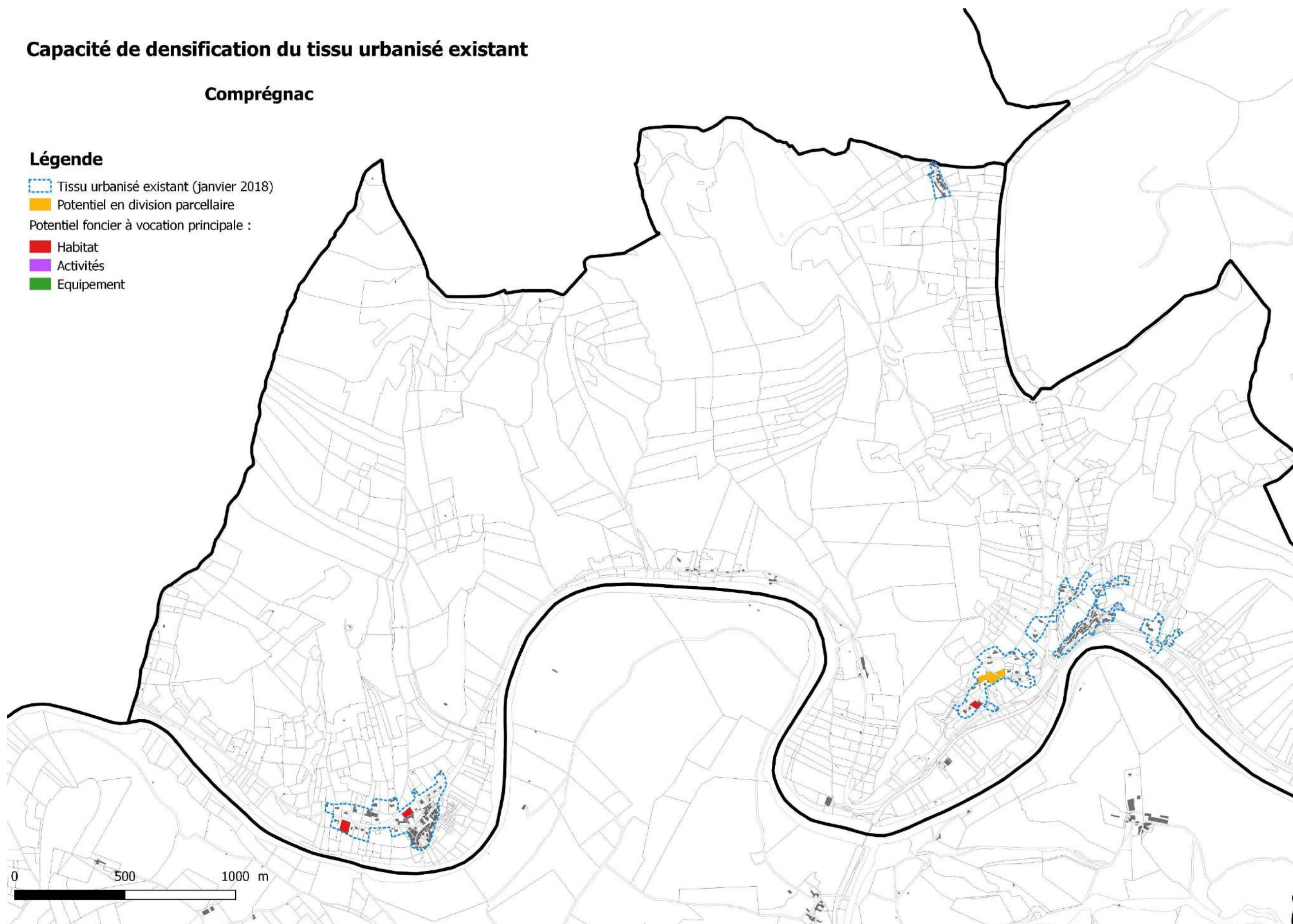

Capacité de densification du tissu urbanisé existant

Creissels

Légende

 Tissu urbanisé existant (janvier 2018)

 Potentiel en division parcellaire

Potentiel foncier à vocation principale :

 Habitat

 Activités

 Equipement

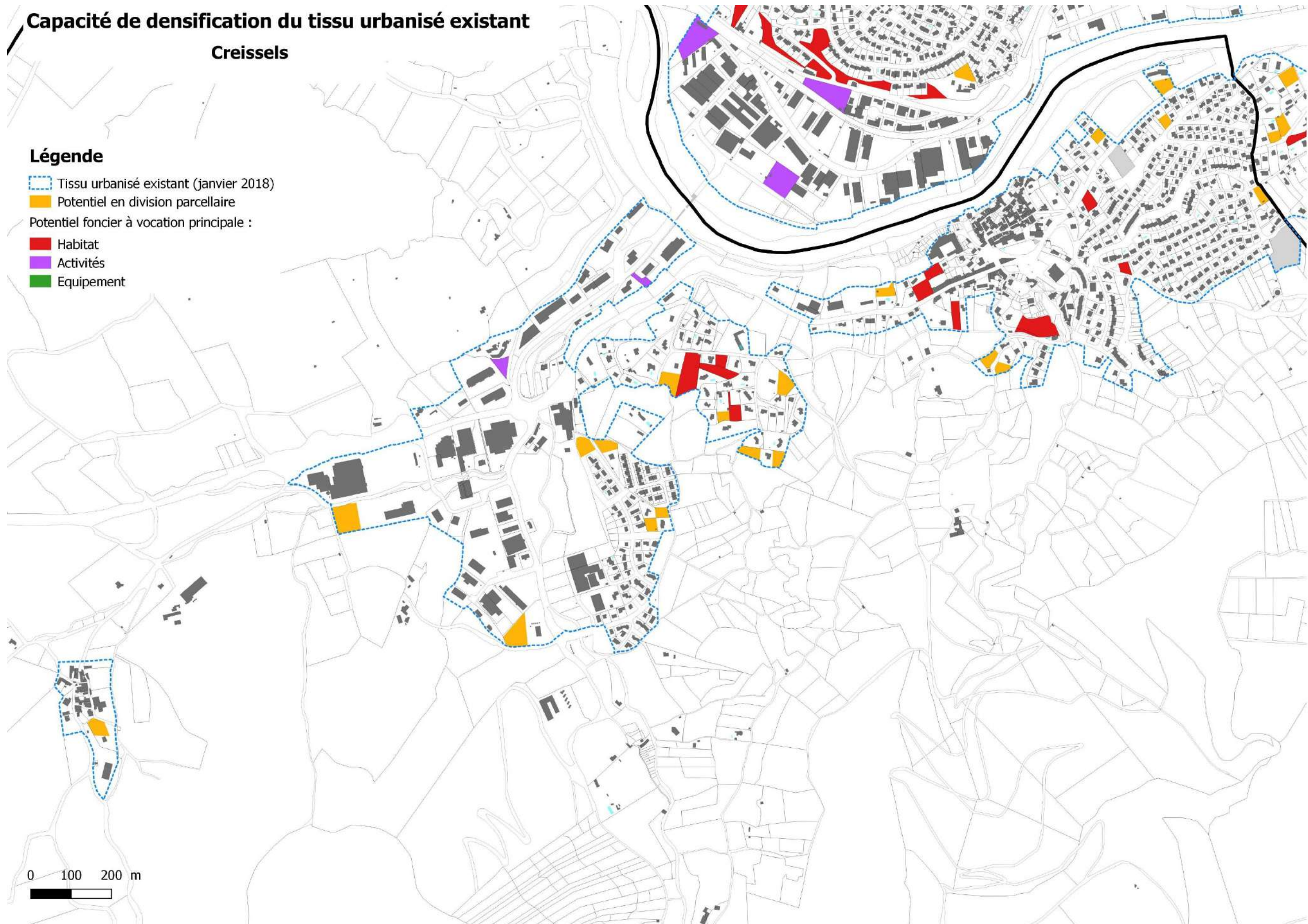

Capacité de densification du tissu urbanisé existant

La Cresse

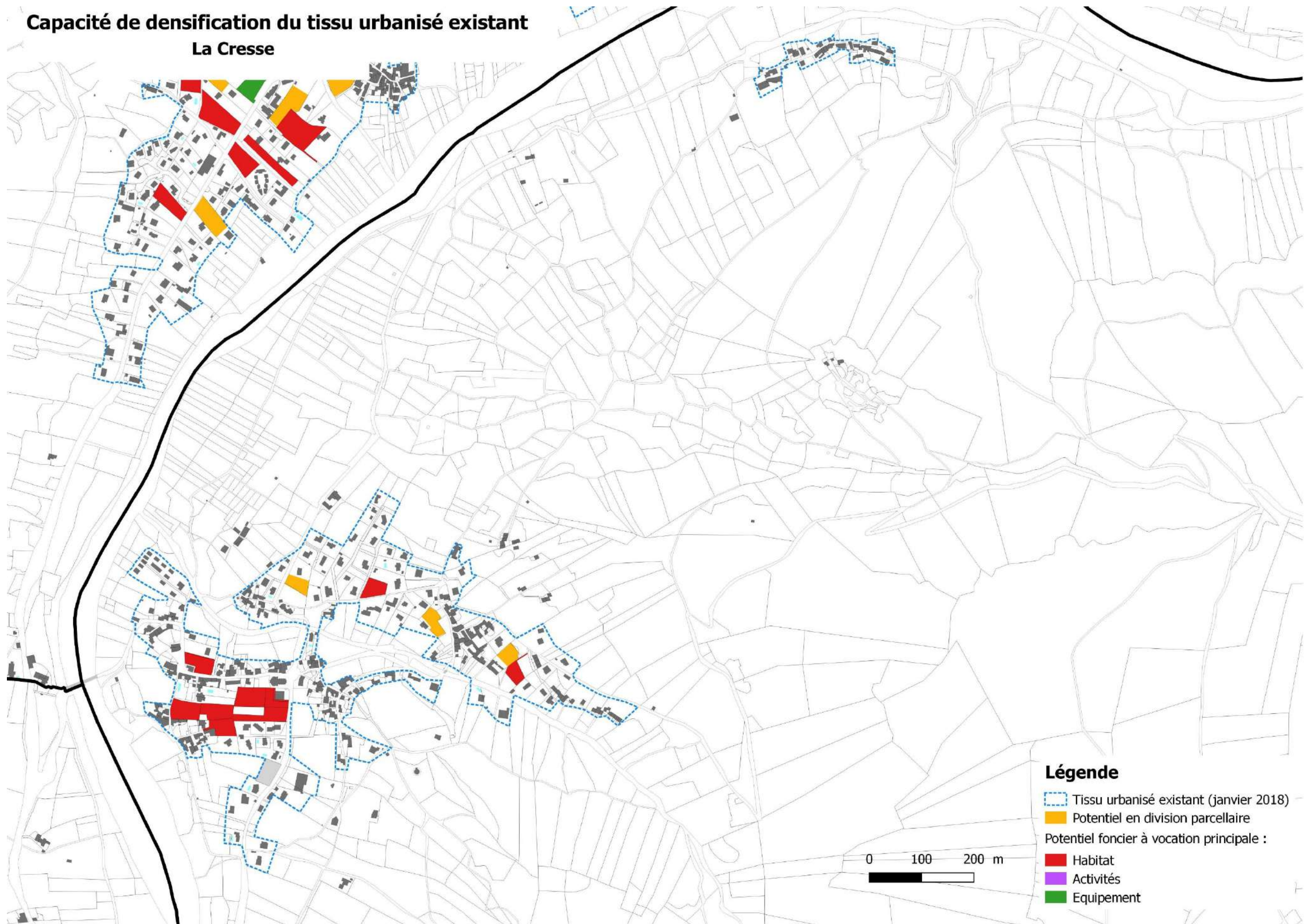

Capacité de densification du tissu urbanisé existant

La Roque Sainte Marguerite

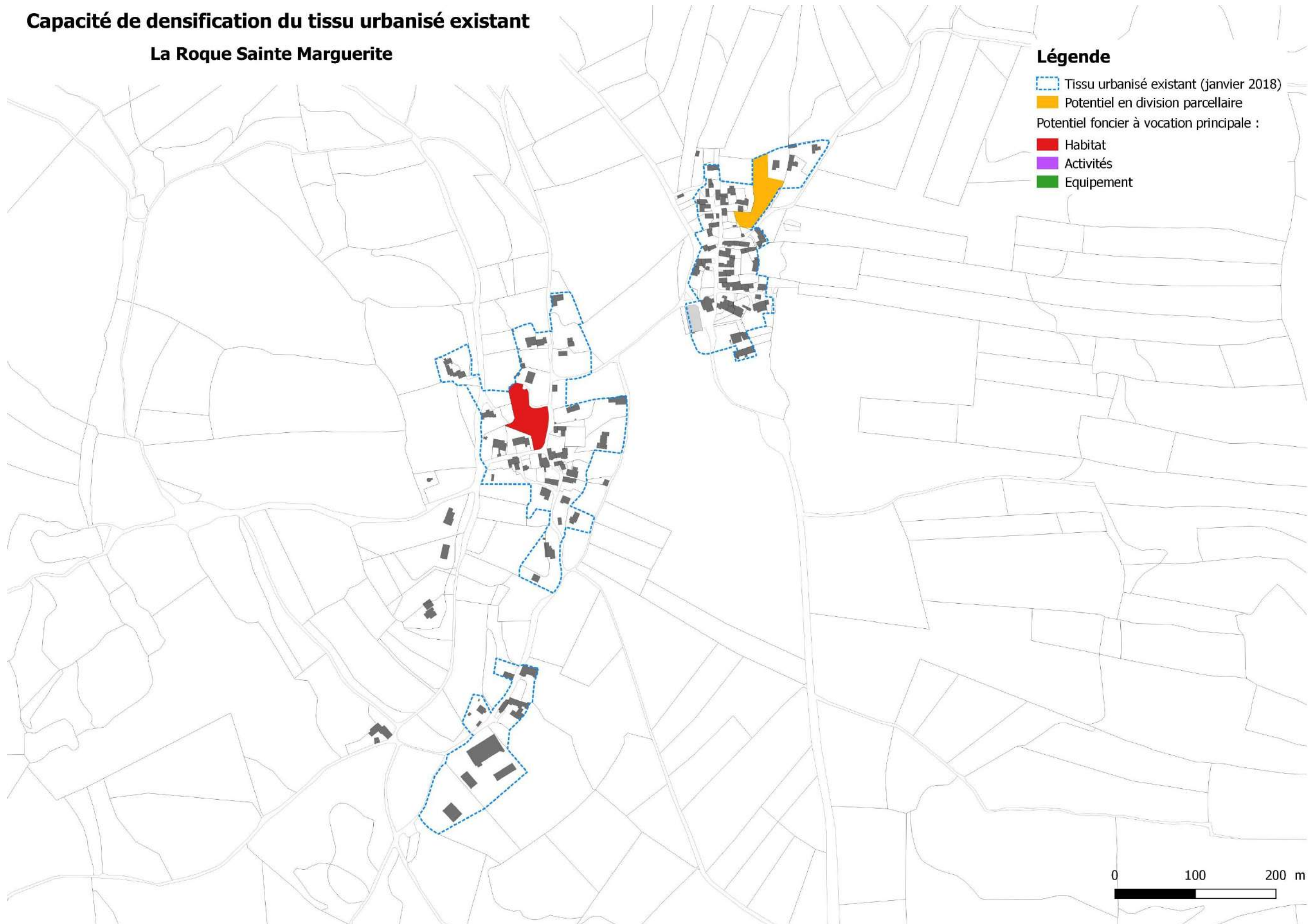

Capacité de densification du tissu urbanisé existant

Le Rozier

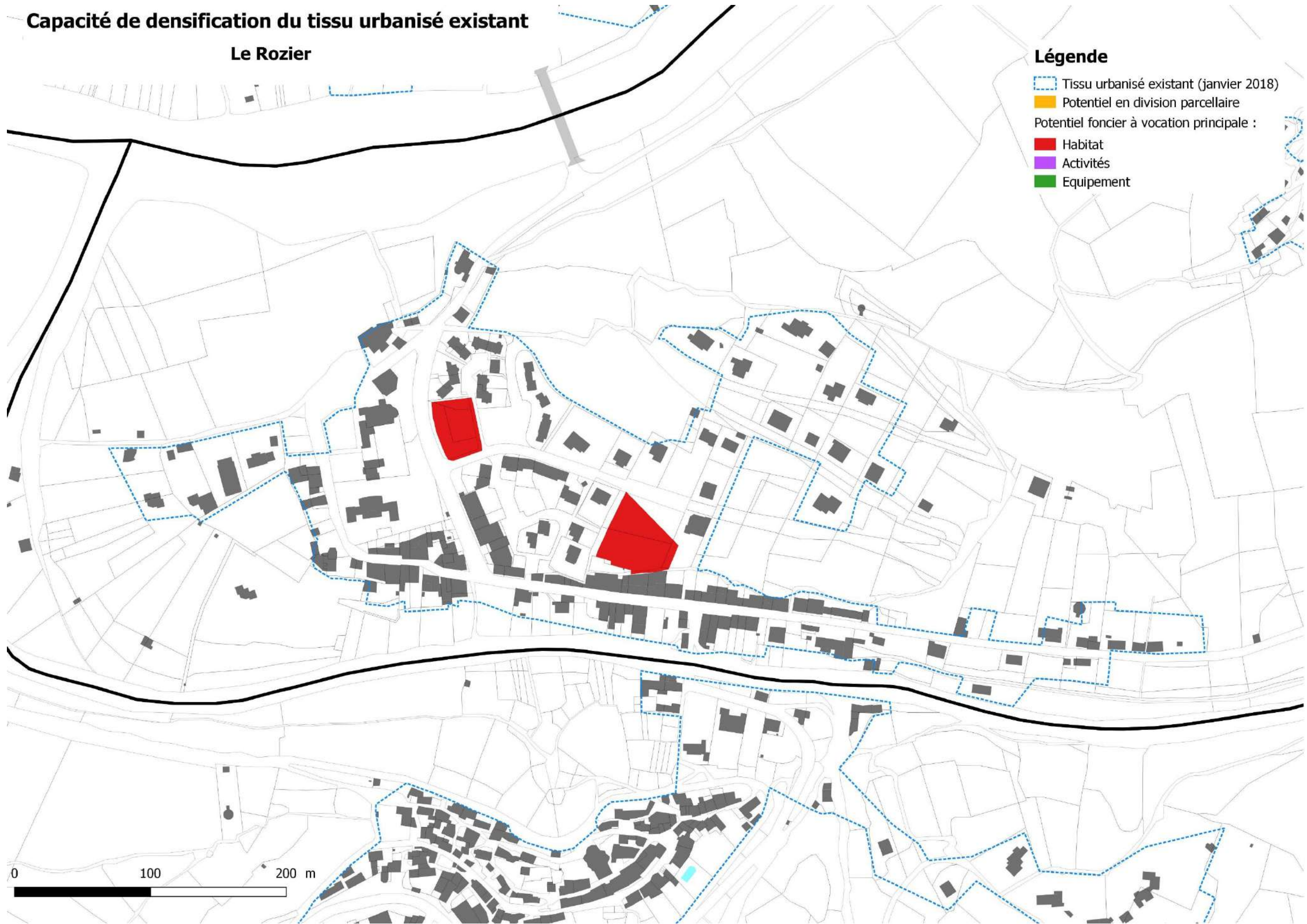

Capacité de densification du tissu urbanisé existant

Millau centre

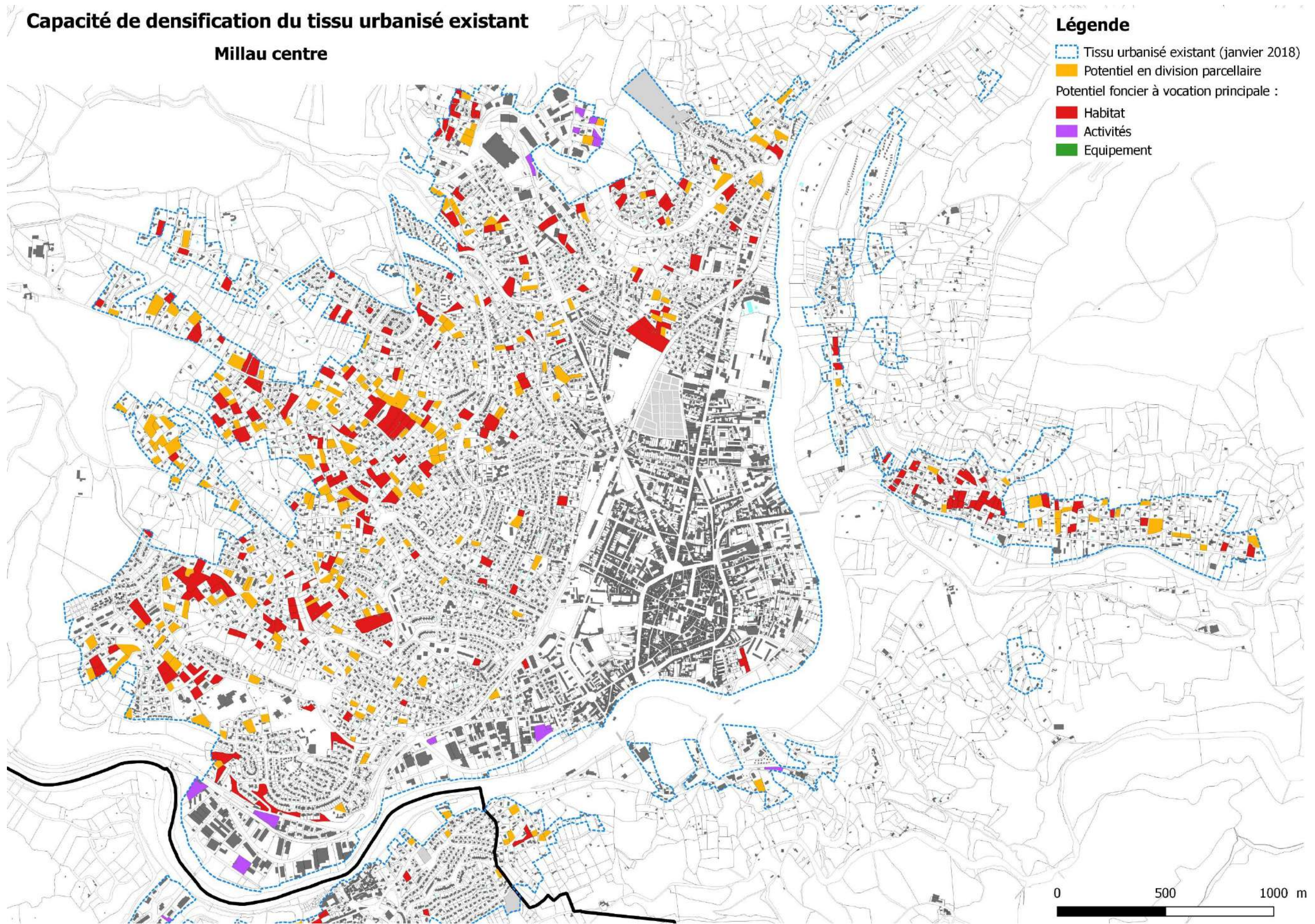

Capacité de densification du tissu urbanisé existant

Millau Est - Le Monna

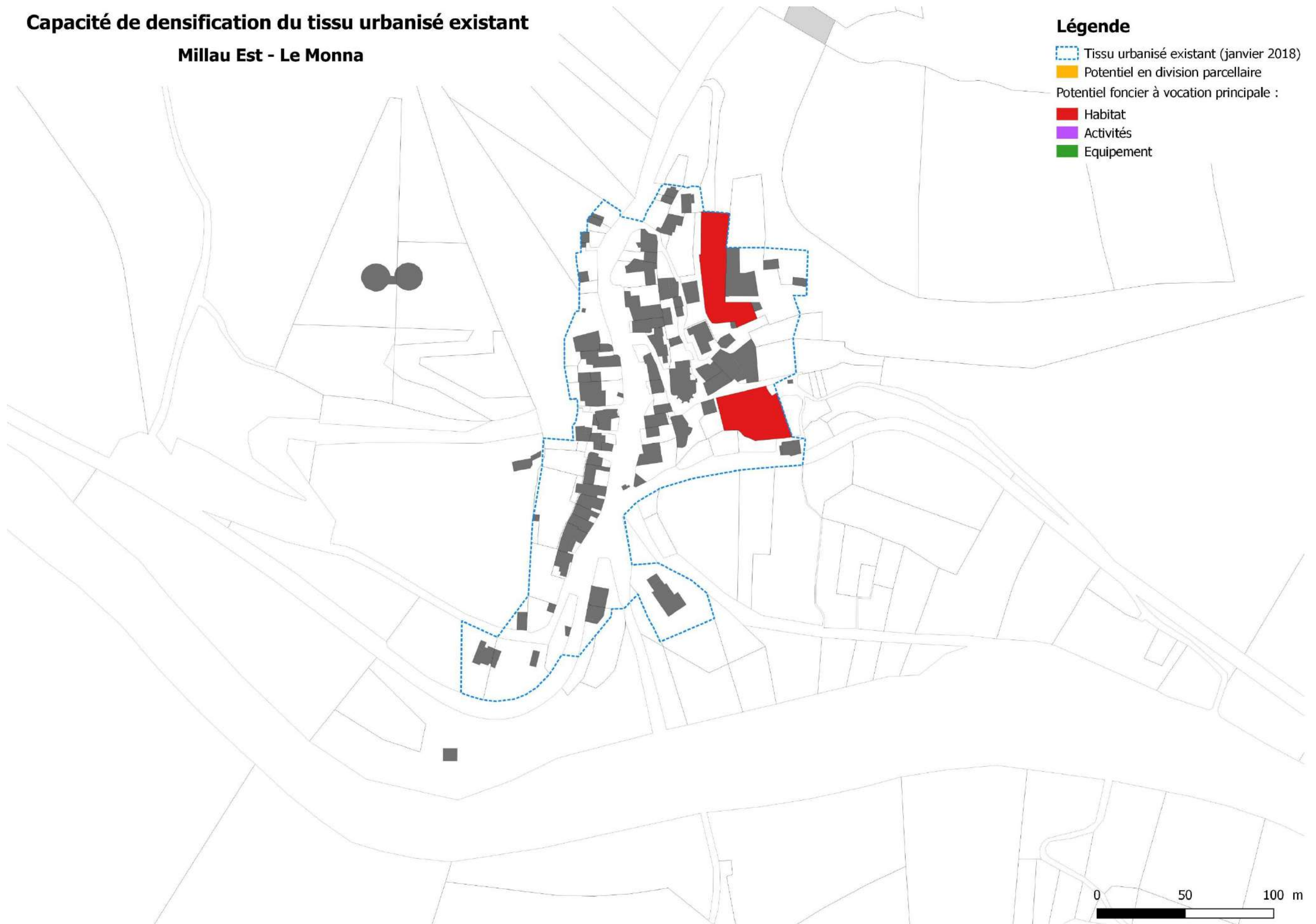

Légende

- Tissu urbanisé existant (janvier 2018)
- Potential en division parcellaire
- Potential foncier à vocation principale :
 - Habitat
 - Activités
 - Equipement

Capacité de densification du tissu urbanisé existant

Millau Ouest

Légende

- Tissu urbanisé existant (janvier 2018)
- Potentiel en division parcellaire
- Potentiel foncier à vocation principale :
 - Habitat
 - Activités
 - Equipement

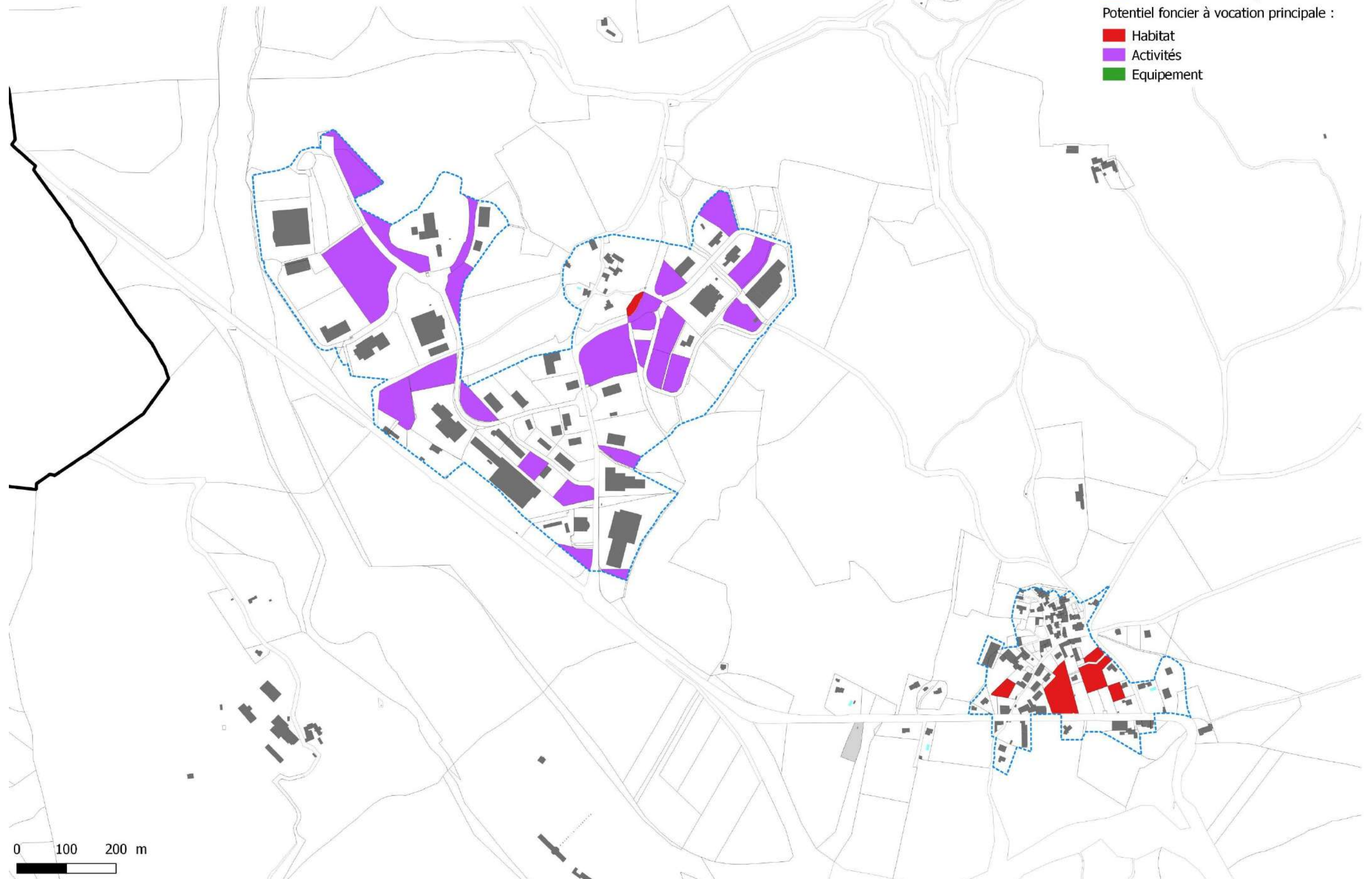

Capacité de densification du tissu urbanisé existant Mostuejols

Légende

- Tissu urbanisé existant (janvier 2018)
- Potential en division parcellaire
- Potentiel foncier à vocation principale :
 - Habitat
 - Activités
 - Equipement

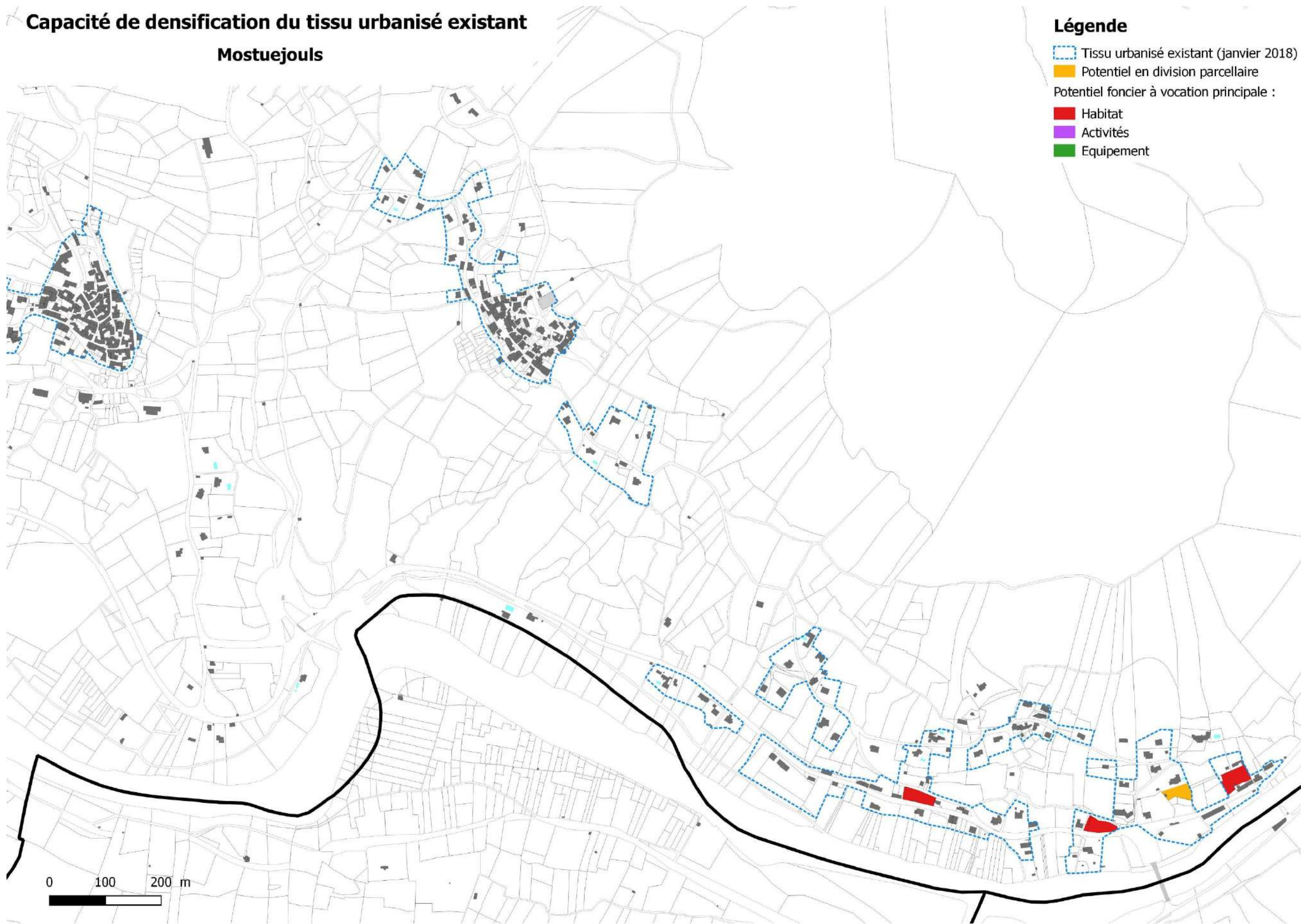

Capacité de densification du tissu urbanisé existant

Paulhe

Légende

- Tissu urbanisé existant (janvier 2018)
- Potentiel en division parcellaire
- Potentiel foncier à vocation principale :
 - Habitat
 - Activités
 - Equipement

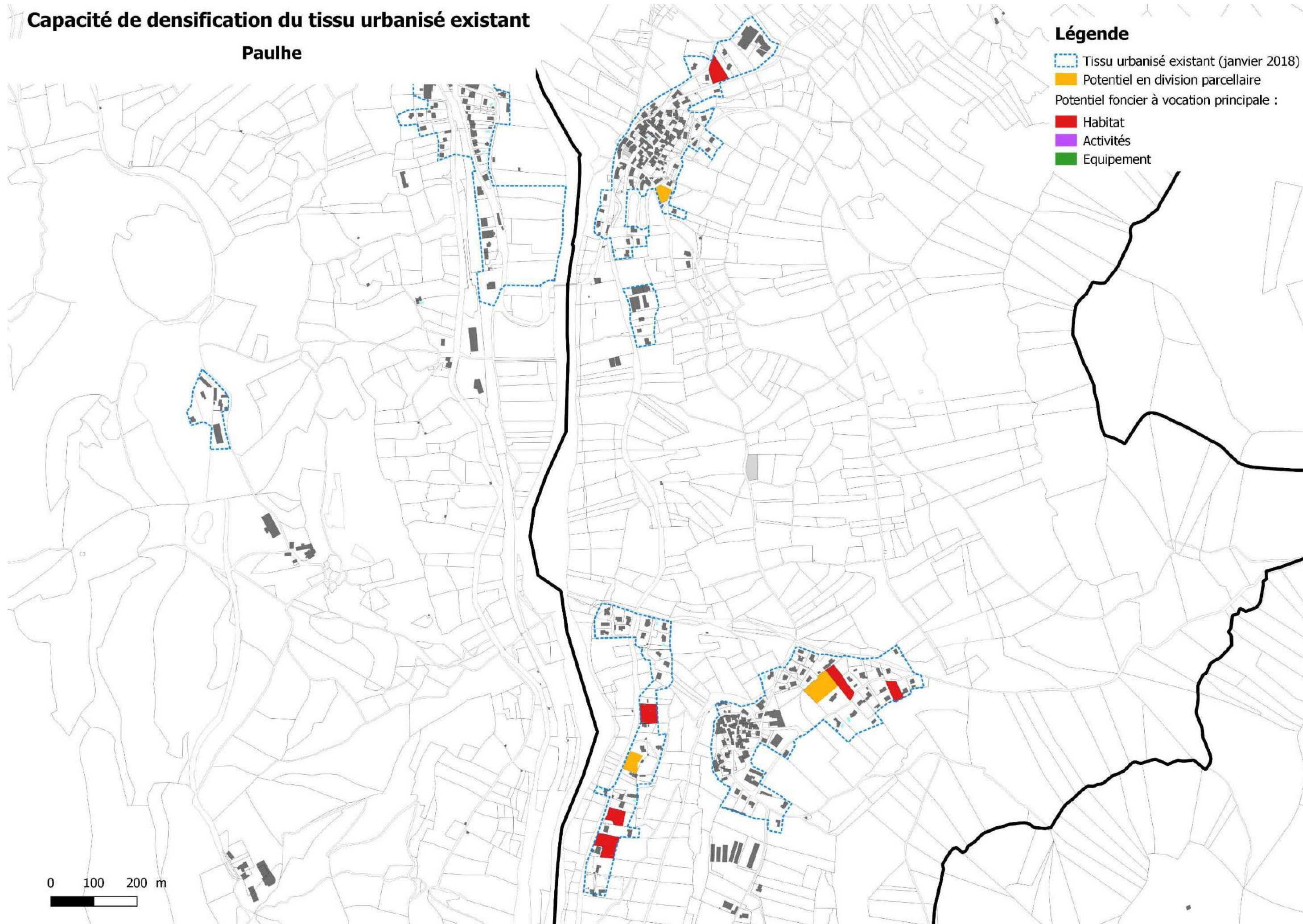

0 100 200 m

Capacité de densification du tissu urbanisé existant
Peyreleau

Légende

- Tissu urbanisé existant (janvier 2018)
- Potentiel en division parcellaire
- Potentiel foncier à vocation principale :
 - Habitat
 - Activités
 - Equipement

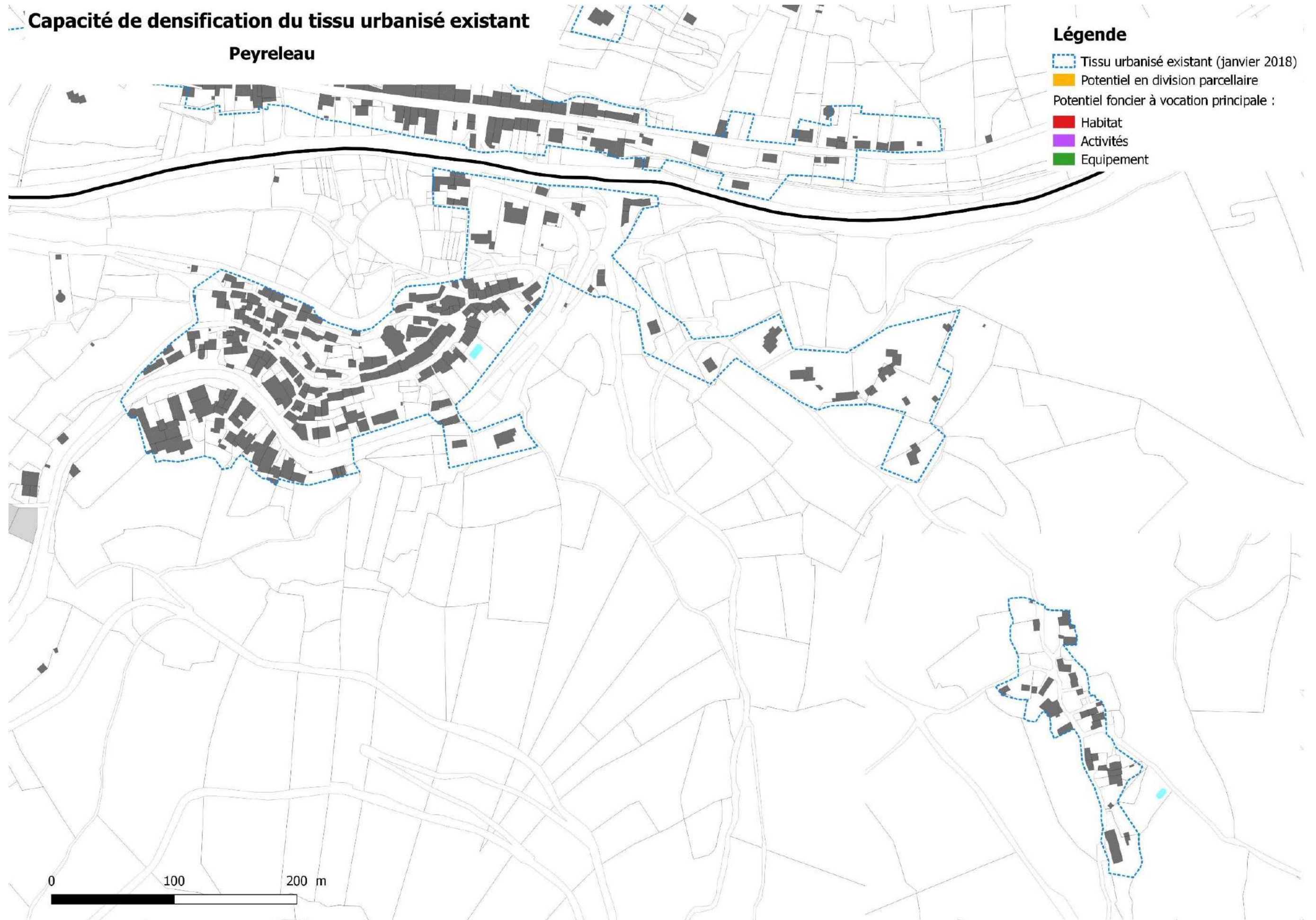

Capacité de densification du tissu urbanisé existant

Rivière-sur-Tarn

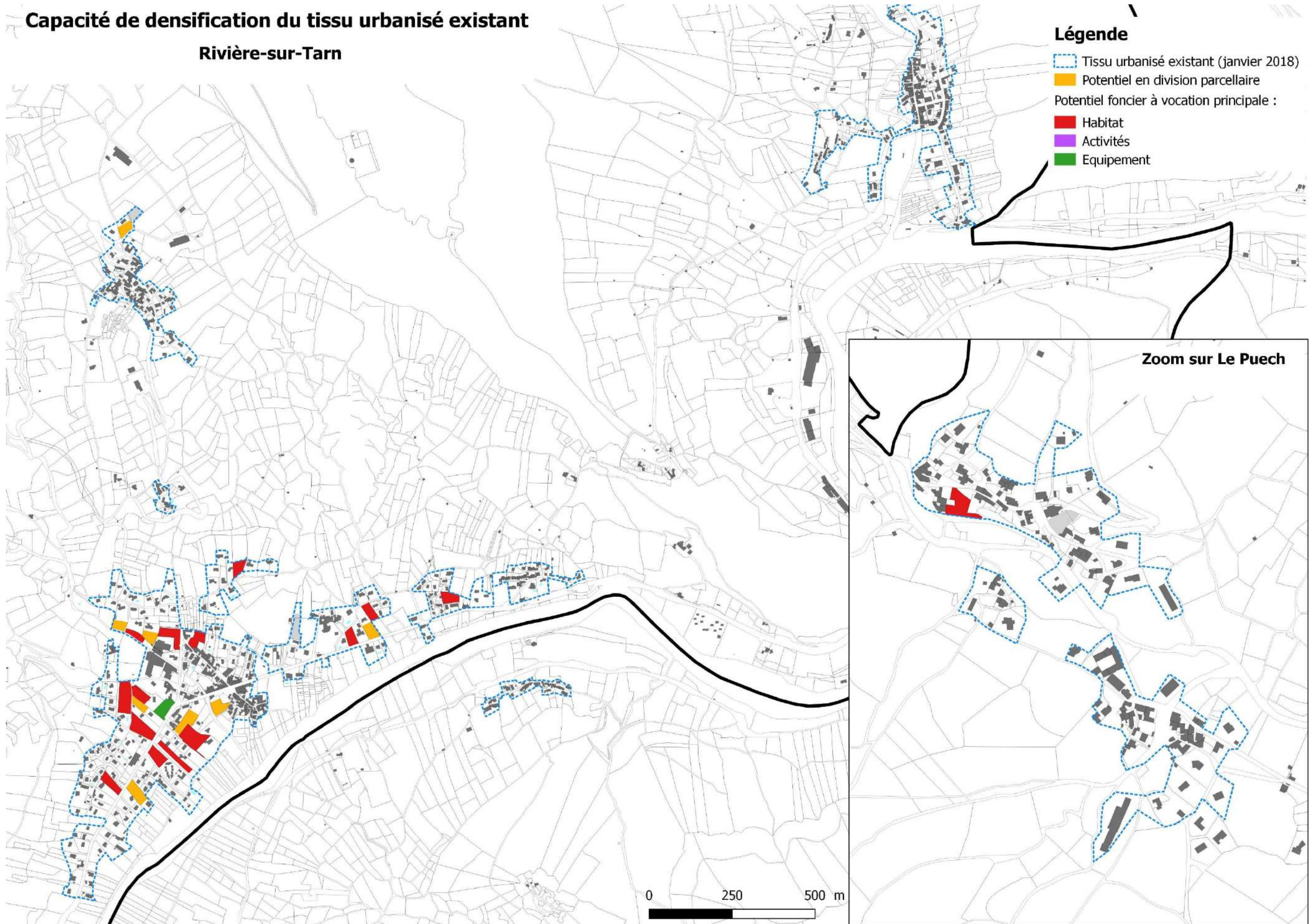

Capacité de densification du tissu urbanisé existant

Saint-André-de-Vézines

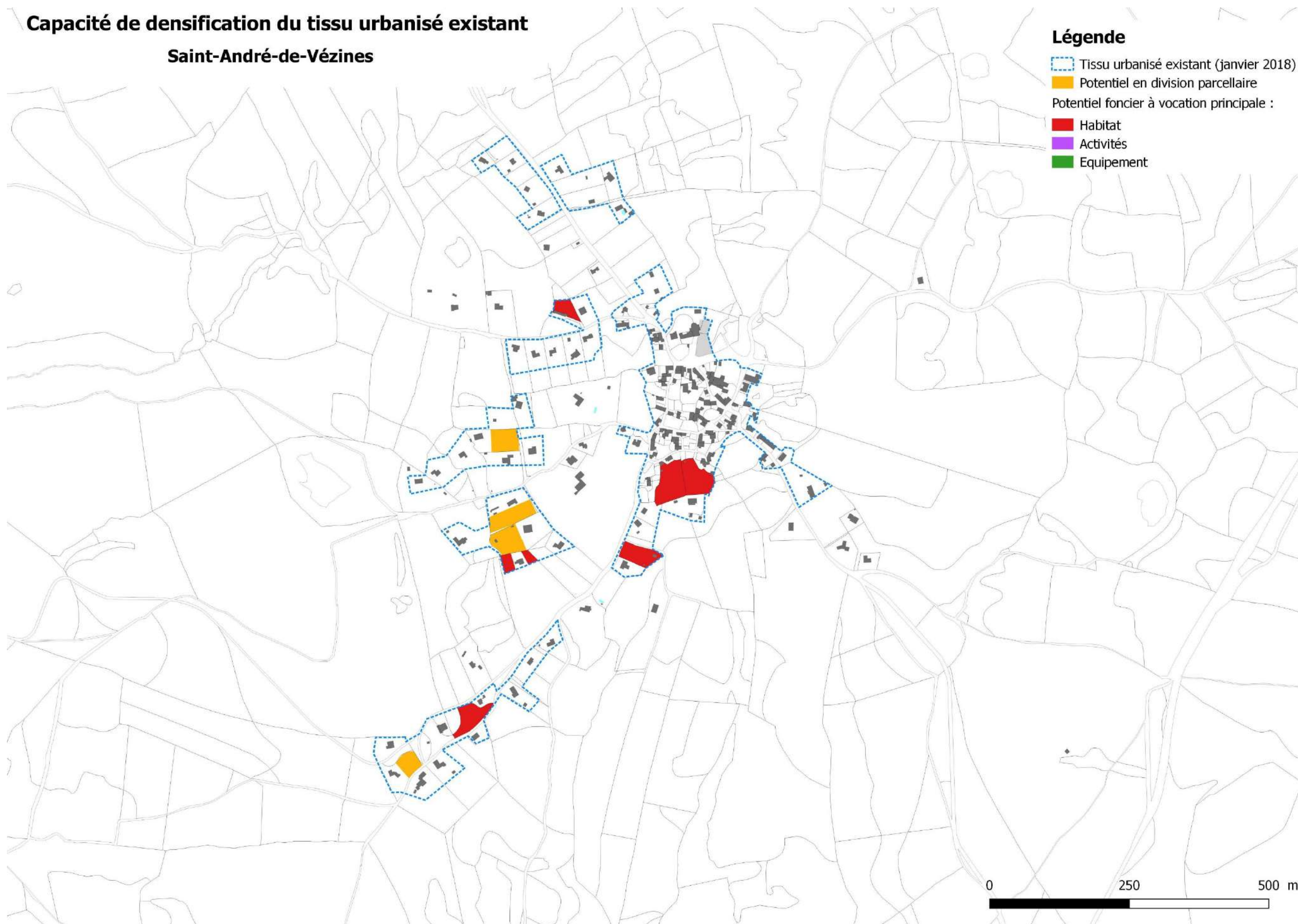

Capacité de densification du tissu urbanisé existant

Saint-Georges-de-Luzençon

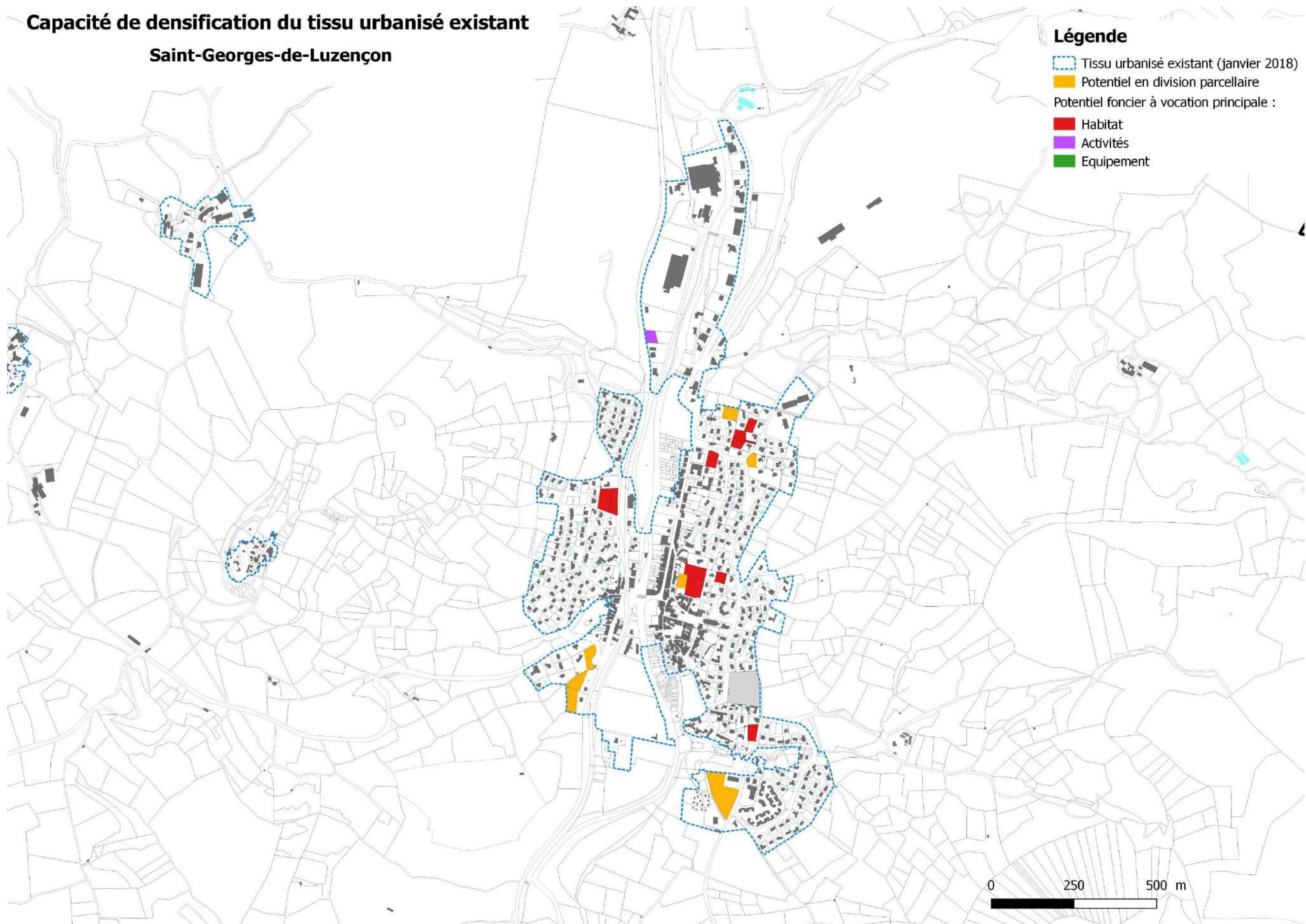

Capacité de densification du tissu urbanisé existant

Veyreau

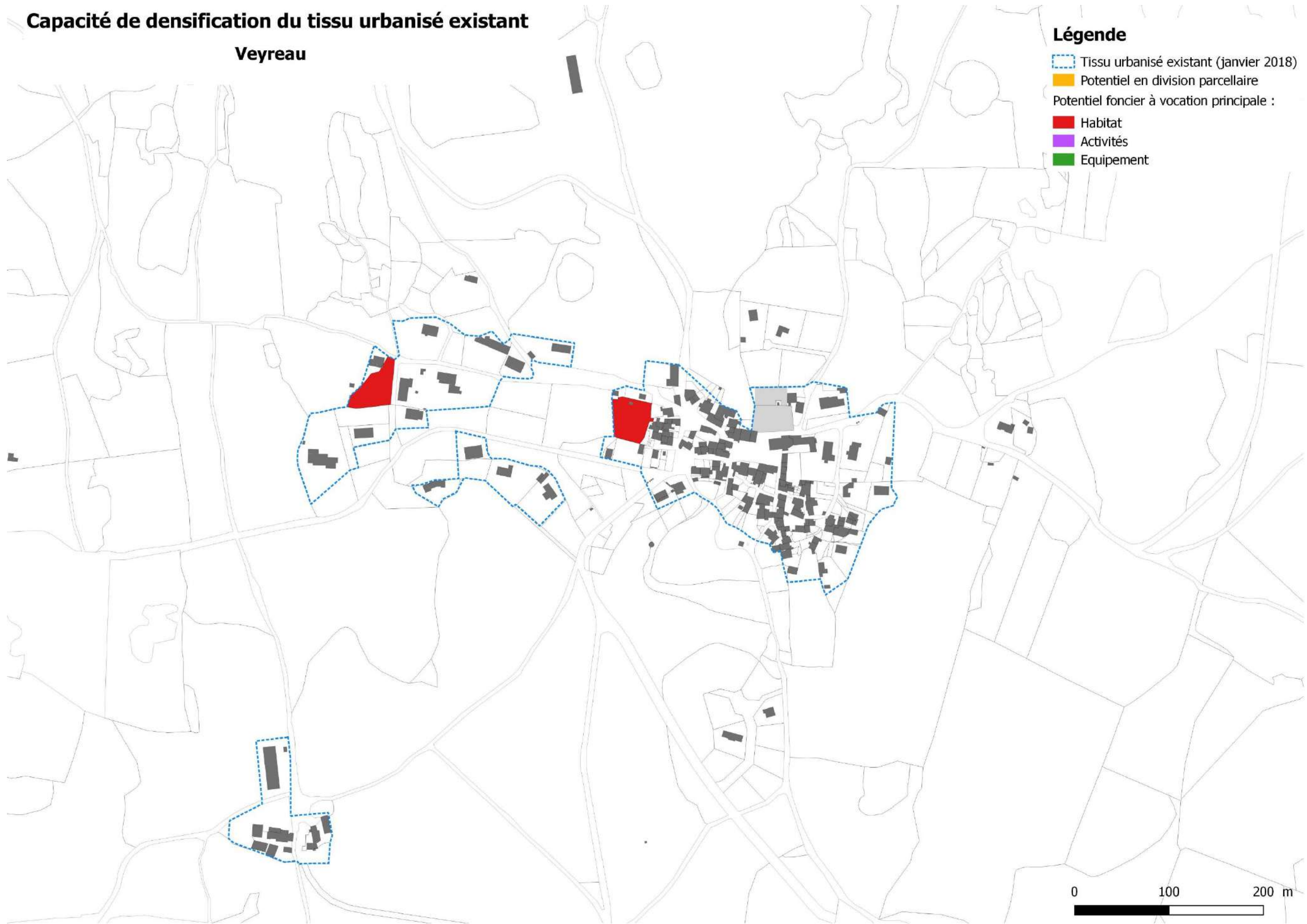

3 PLAN DE PREVENTION DU RISQUE INONDATION

Plan de Prévention du Risque inondation - AGUESSAC

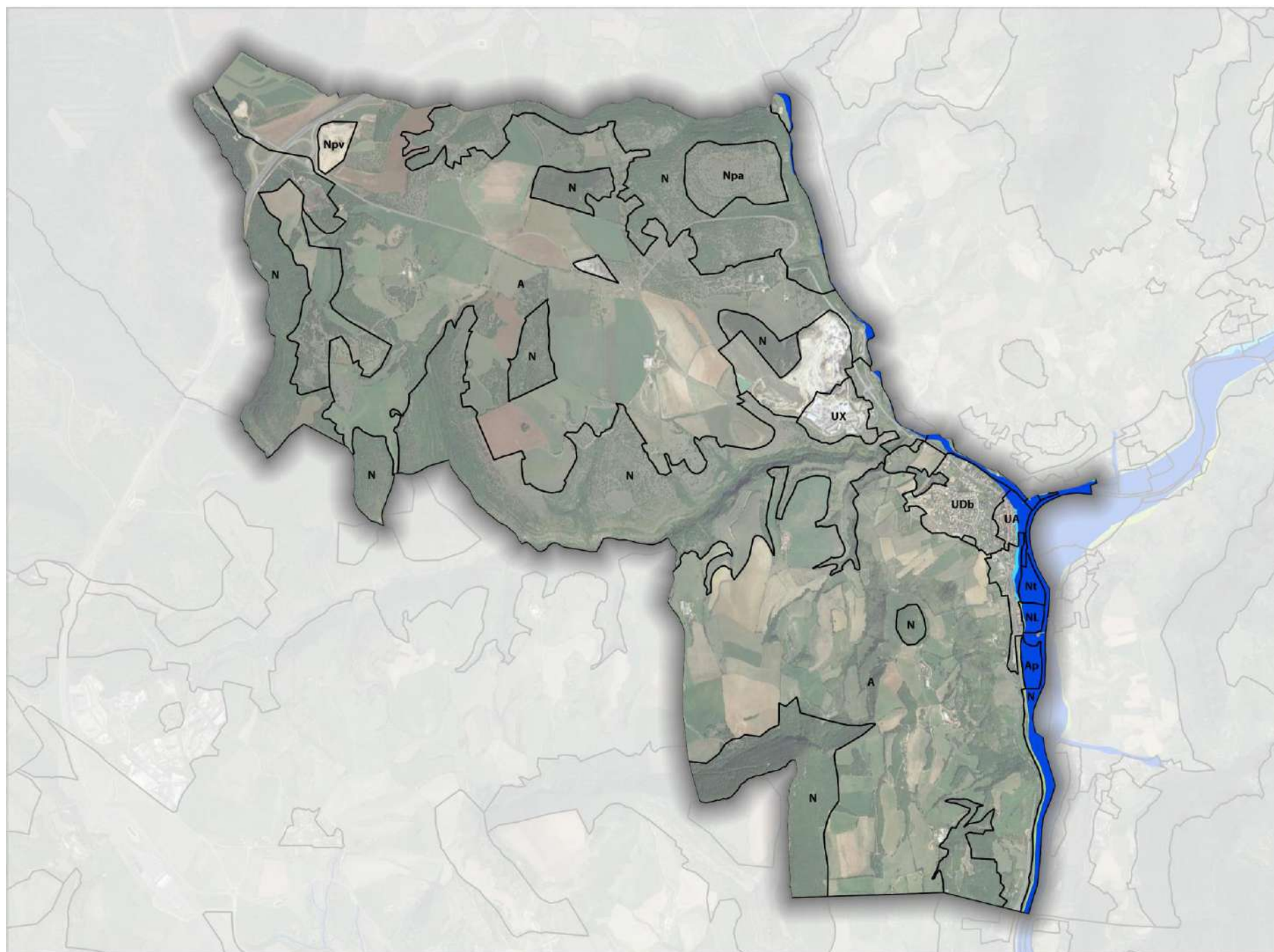

- Risque fort
- Risque faible/modéré en zone urbaine
- Risque faible (expansion des crues)
- Risque fort en zone urbaine



0 500 1000 m



Source : DDT12, DDT48, BD Parcellaire
Cartographie : CITADIA2019

Plan de Prévention du Risque inondation - COMPEYRE



- Risque fort
- Risque faible/modéré en zone urbaine
- Risque faible (expansion des crues)
- Risque fort en zone urbaine

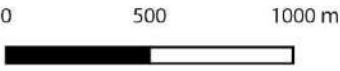

Source : DDT12, DDT48, BD Parcellaire
Cartographie : CITADIA2019

Plan de Prévention du Risque inondation - CREISSELS

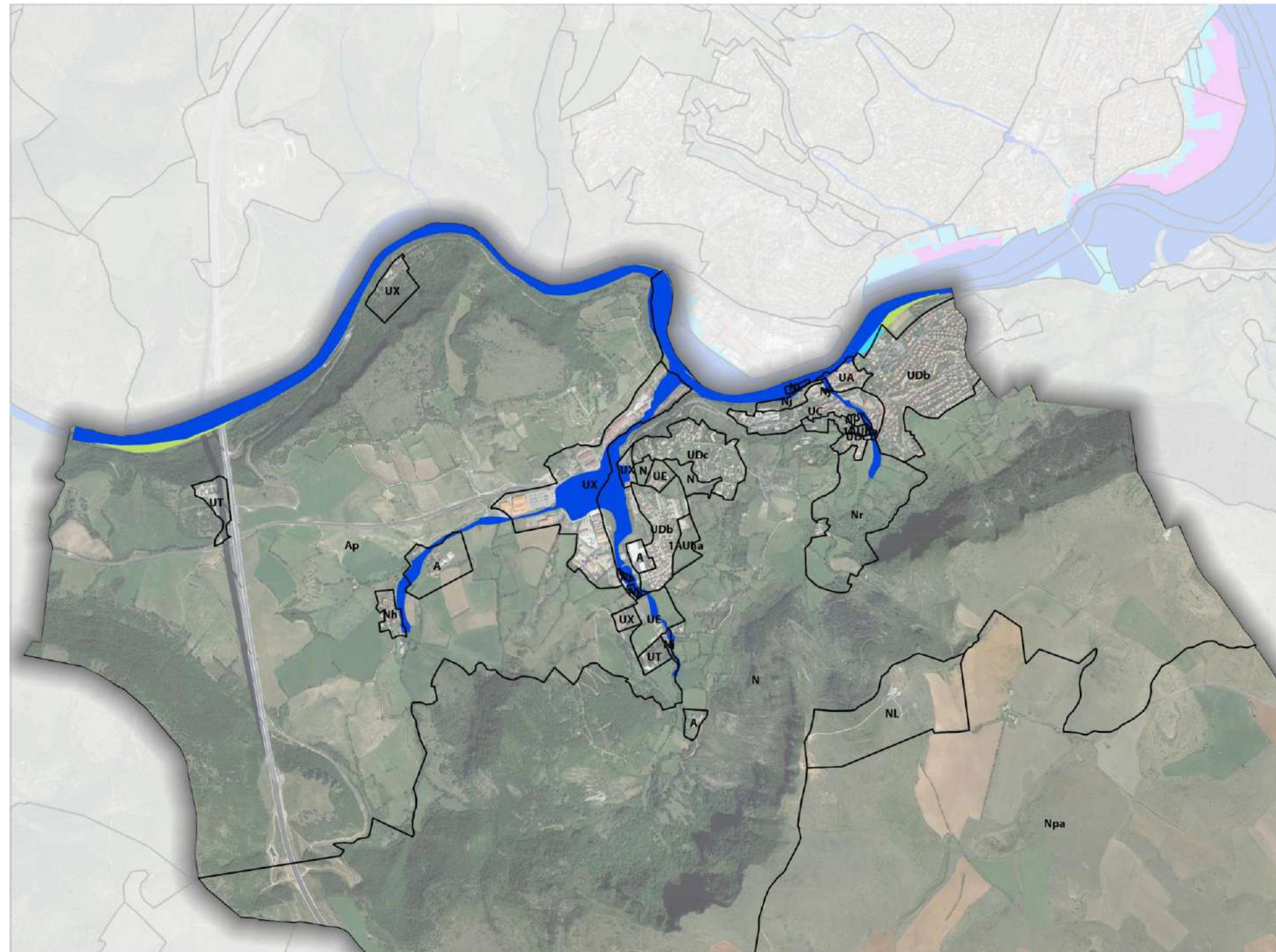

- Risque fort
- Risque faible/modéré en zone urbaine
- Risque faible (expansion des crues)
- Risque fort en zone urbaine

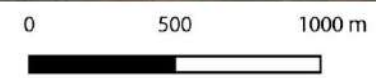

Source : DDT12, DDT48, BD Parcellaire
Cartographie : CITADIA2019

Plan de Prévention du Risque inondation - LA CRESSE



- Risque fort
- Risque faible/modéré en zone urbaine
- Risque faible (expansion des crues)
- Risque fort en zone urbaine



0 500 1000 m

Source : DDT12, DDT48, BD Parcellaire
Cartographie : CITADIA2019

Plan de Prévention du Risque inondation - LA ROQUE-SAINTE-MARGUERITE



- Risque fort
- Risque faible/modéré en zone urbaine
- Risque faible (expansion des crues)
- Risque fort en zone urbaine



0 500 1000 m

Source : DDT12, DDT48, BD Parcellaire
Cartographie : CITADIA2019

Plan de Prévention du Risque inondation - LE ROZIER *PPRi de la Jonte*

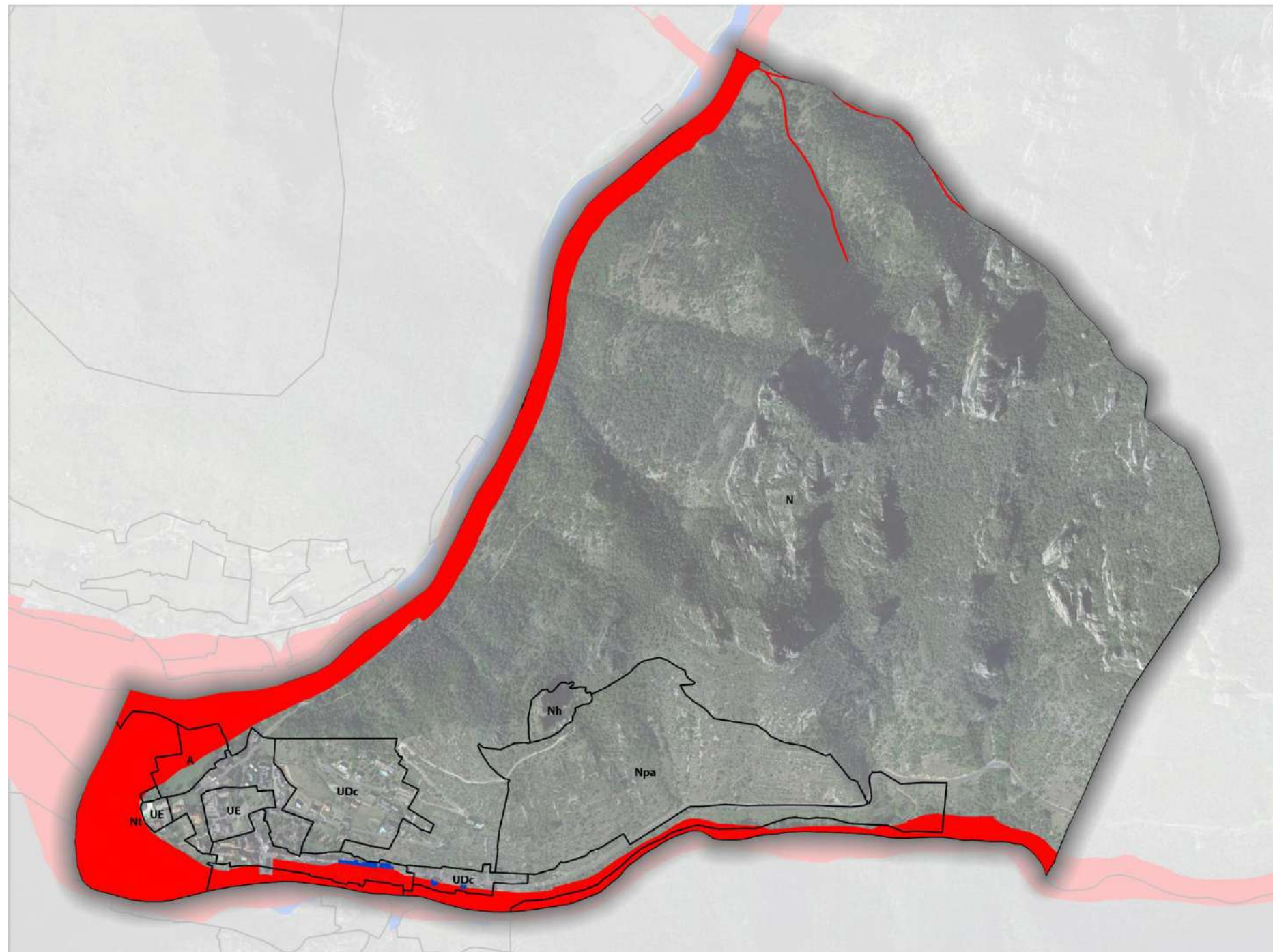

- Risque fort
- Risque modéré



Source : DDT12, DDT48, BD Parcellaire
Cartographie : CITADIA2019

Plan de Prévention du Risque inondation - MILLAU

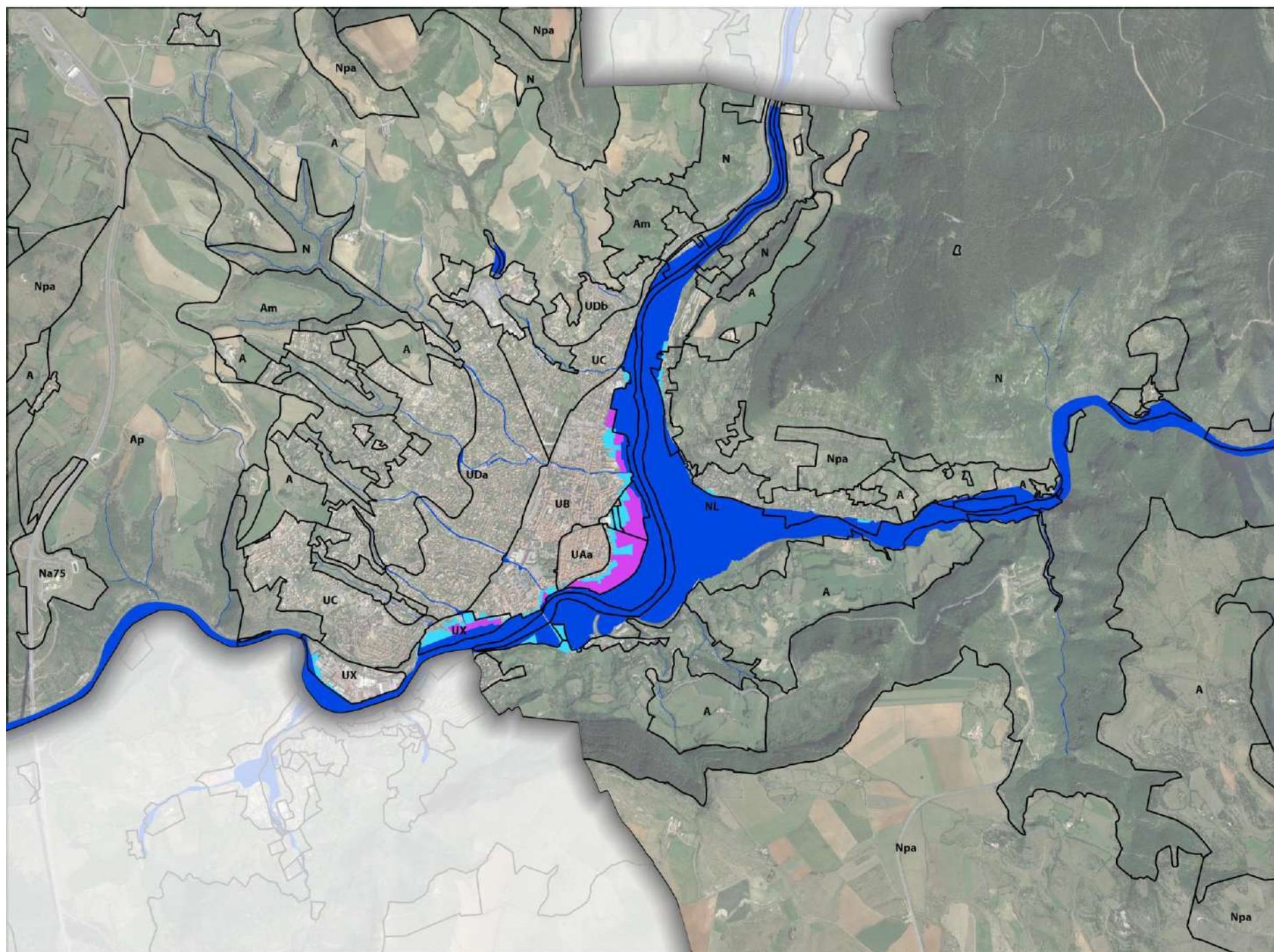

- Risque fort
- Risque faible/modéré en zone urbaine
- Risque faible (expansion des crues)
- Risque fort en zone urbaine



0 500 1000 m



Source : DDT12, DDT48, BD Parcellaire
Cartographie : CITADIA2019

Plan de Prévention du Risque inondation - MOSTUEJOULS PPRi du Tarn



- Risque fort
- Risque faible/modéré en zone urbaine
- Risque faible (expansion des crues)
- Risque fort en zone urbaine



0 500 1000 m

Source : DDT12, DDT48, BD Parcellaire
Cartographie : CITADIA2019

Plan de Prévention du Risque inondation - MOSTUEJOULS PPRi de la Jonte

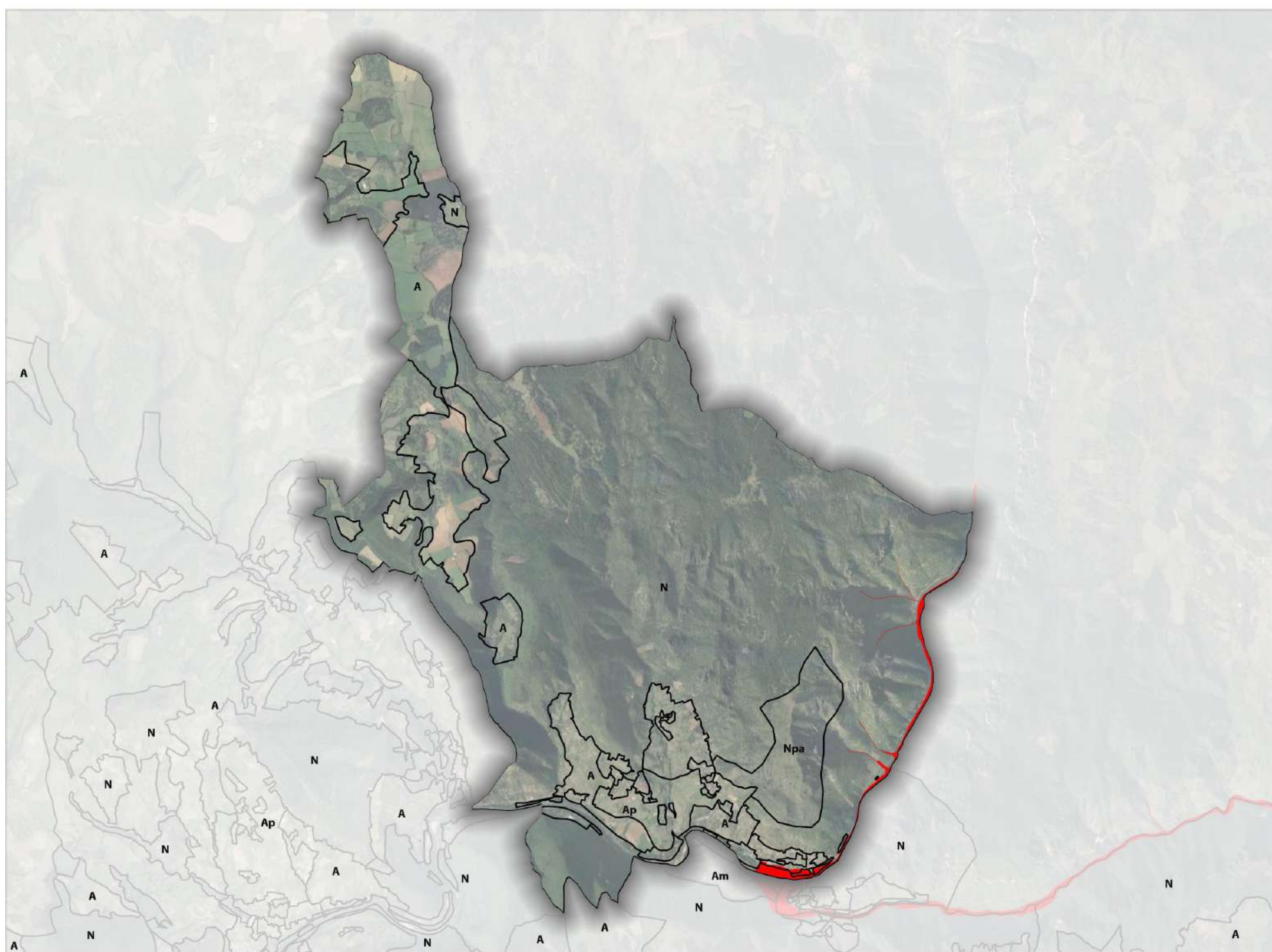

- Risque fort
- Risque modéré





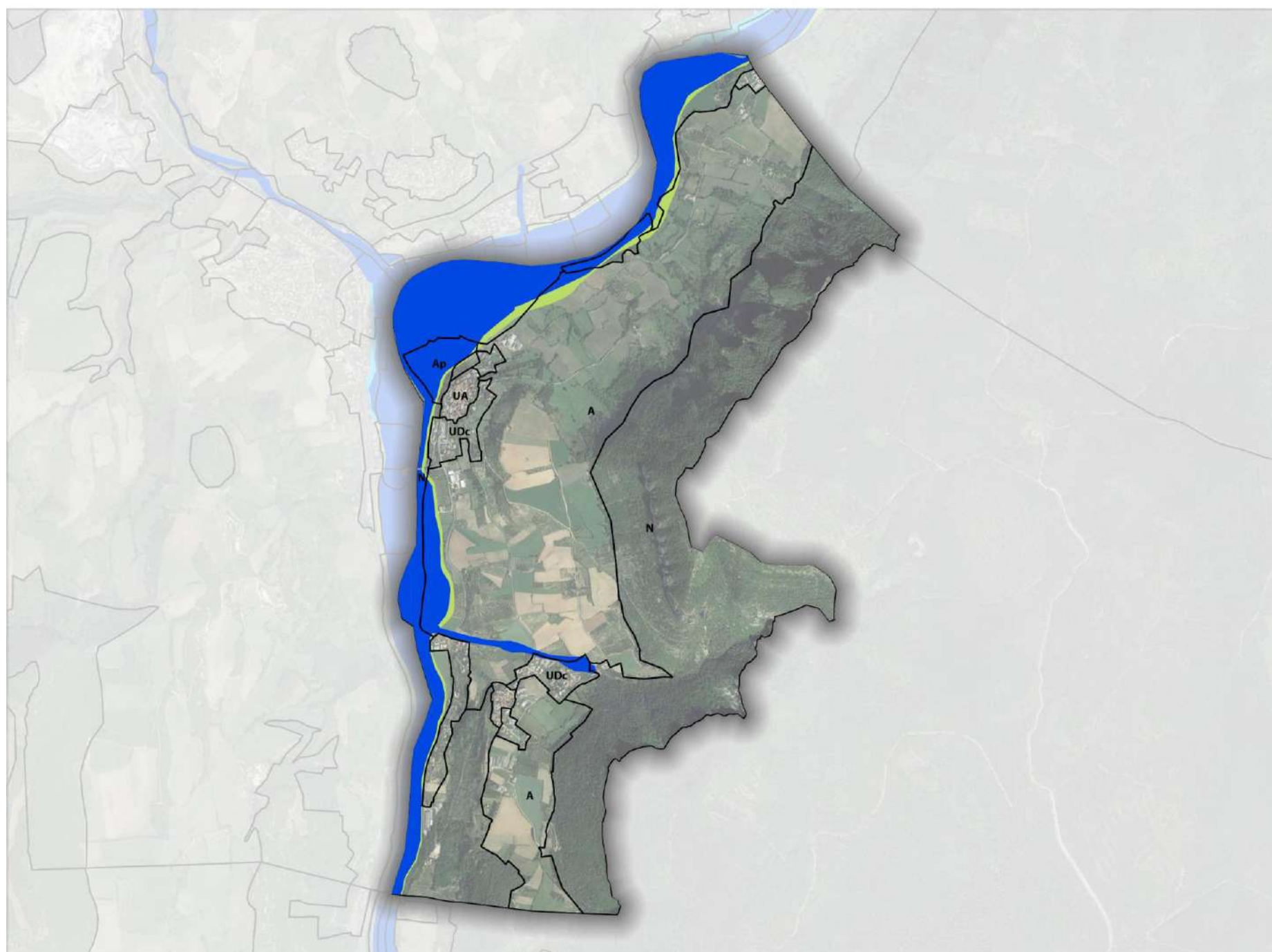

0 500 1000 m

Source : DDT12, DDT48, BD Parcellaire
Cartographie : CITADIA2019

Plan de Prévention du Risque inondation - PAULHE



-  Risque fort
-  Risque faible/modéré en zone urbaine
-  Risque faible (expansion des crues)
-  Risque fort en zone urbaine



0 500 1000 m



Source : DDT12, DDT48, BD Parcellaire
Cartographie : CITADIA2019

Plan de Prévention du Risque inondation - PEYRELEAU *PPRi du Tarn*

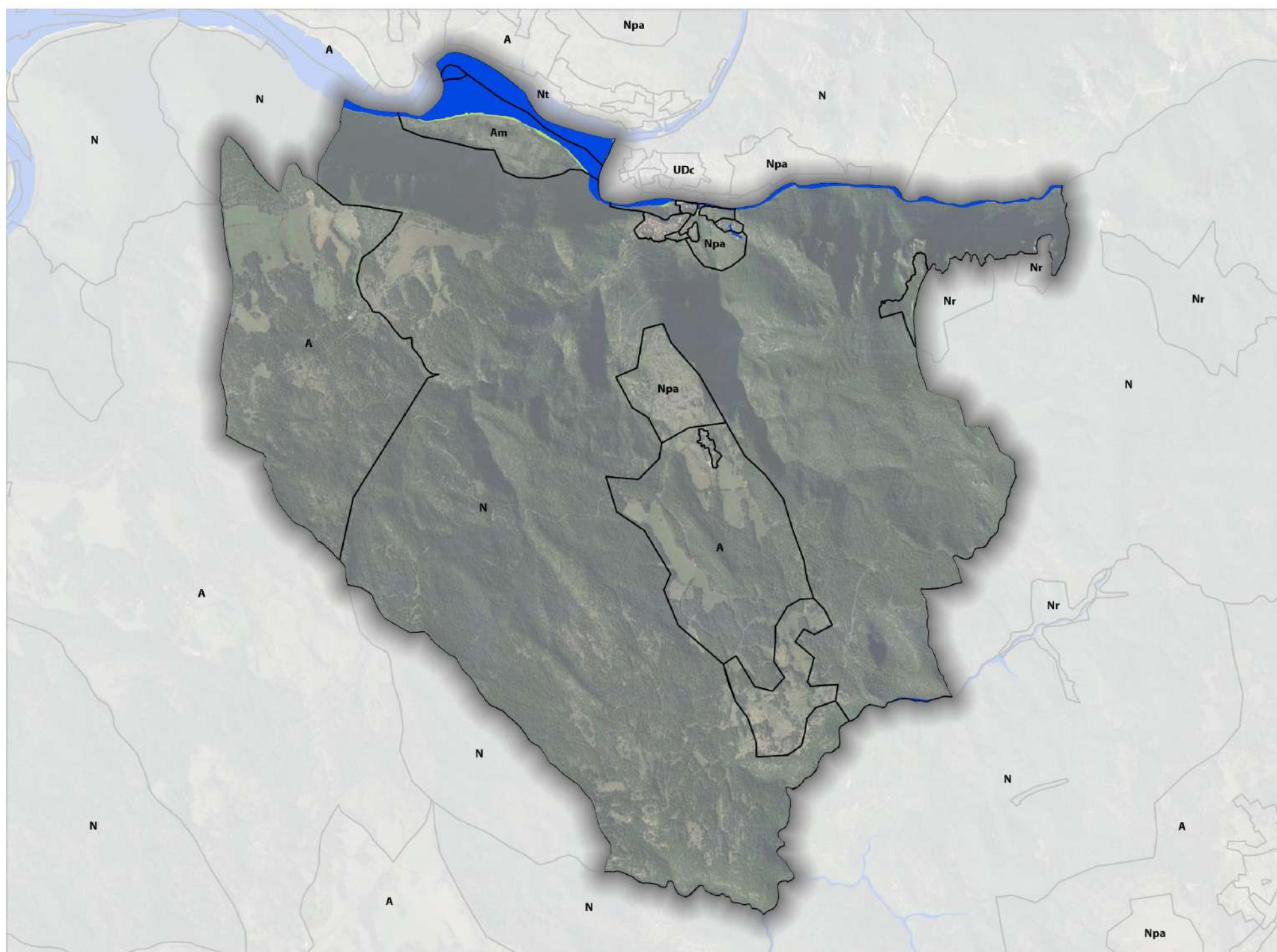

- Risque fort
- Risque faible/modéré en zone urbaine
- Risque faible (expansion des crues)
- Risque fort en zone urbaine



0 500 1000 m



Source : DDT12, DDT48, BD Parcellaire
Cartographie : CITADIA2019

Plan de Prévention du Risque inondation - PEYRELEAU

PPRi de la Jonte

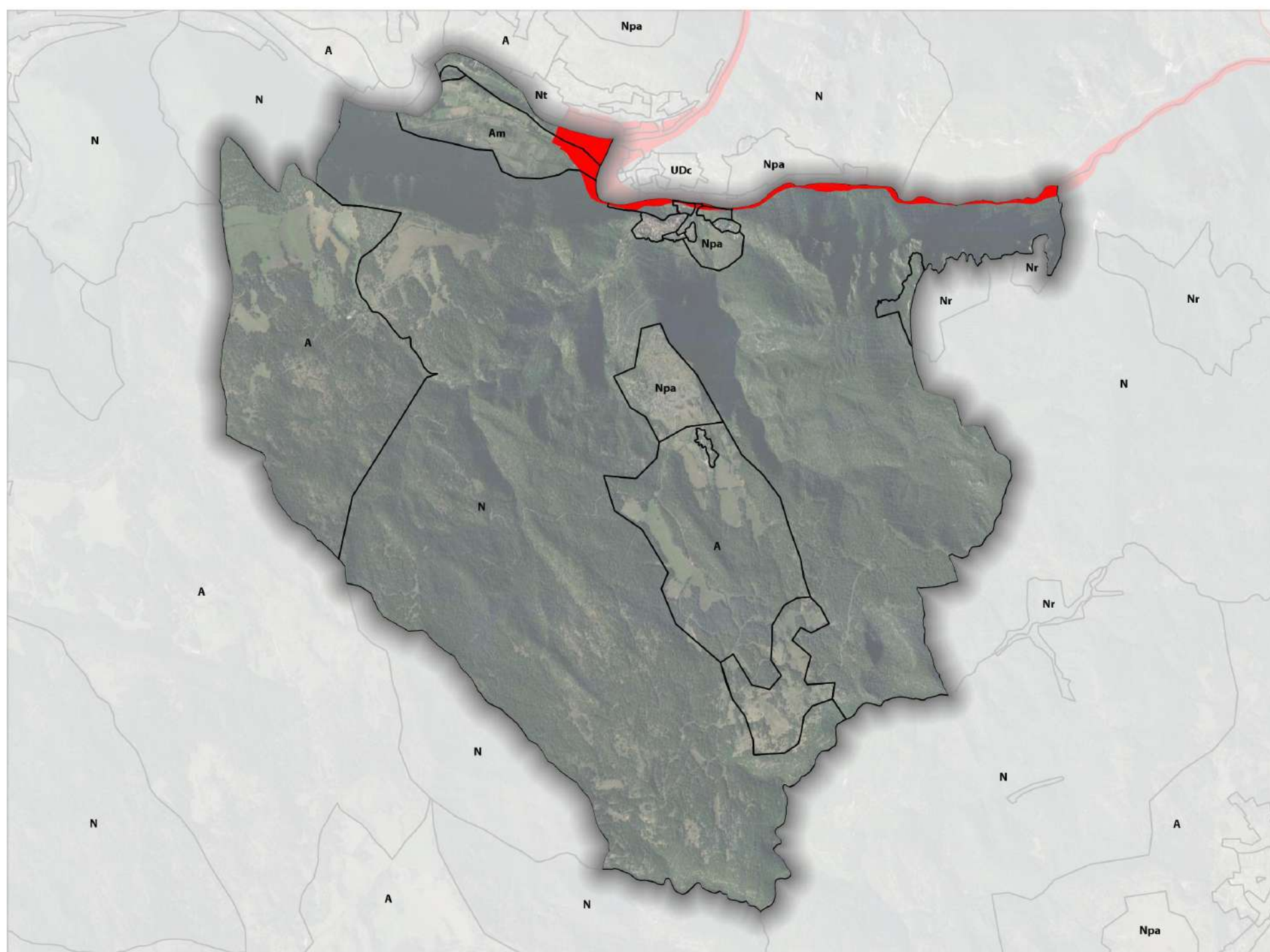

- Risque fort
- Risque modéré



0 500 1000 m



Source : DDT12, DDT48, BD Parcellaire
Cartographie : CITADIA2019

Plan de Prévention du Risque inondation - RIVIERE-SUR-TARN



- Risque fort
- Risque faible/modéré en zone urbaine
- Risque faible (expansion des crues)
- Risque fort en zone urbaine



0 500 1000 m



Source : DDT12, DDT48, BD Parcellaire
Cartographie : CITADIA2019

Plan de Prévention du Risque inondation - SAINT-ANDRE-DE-VEZINES

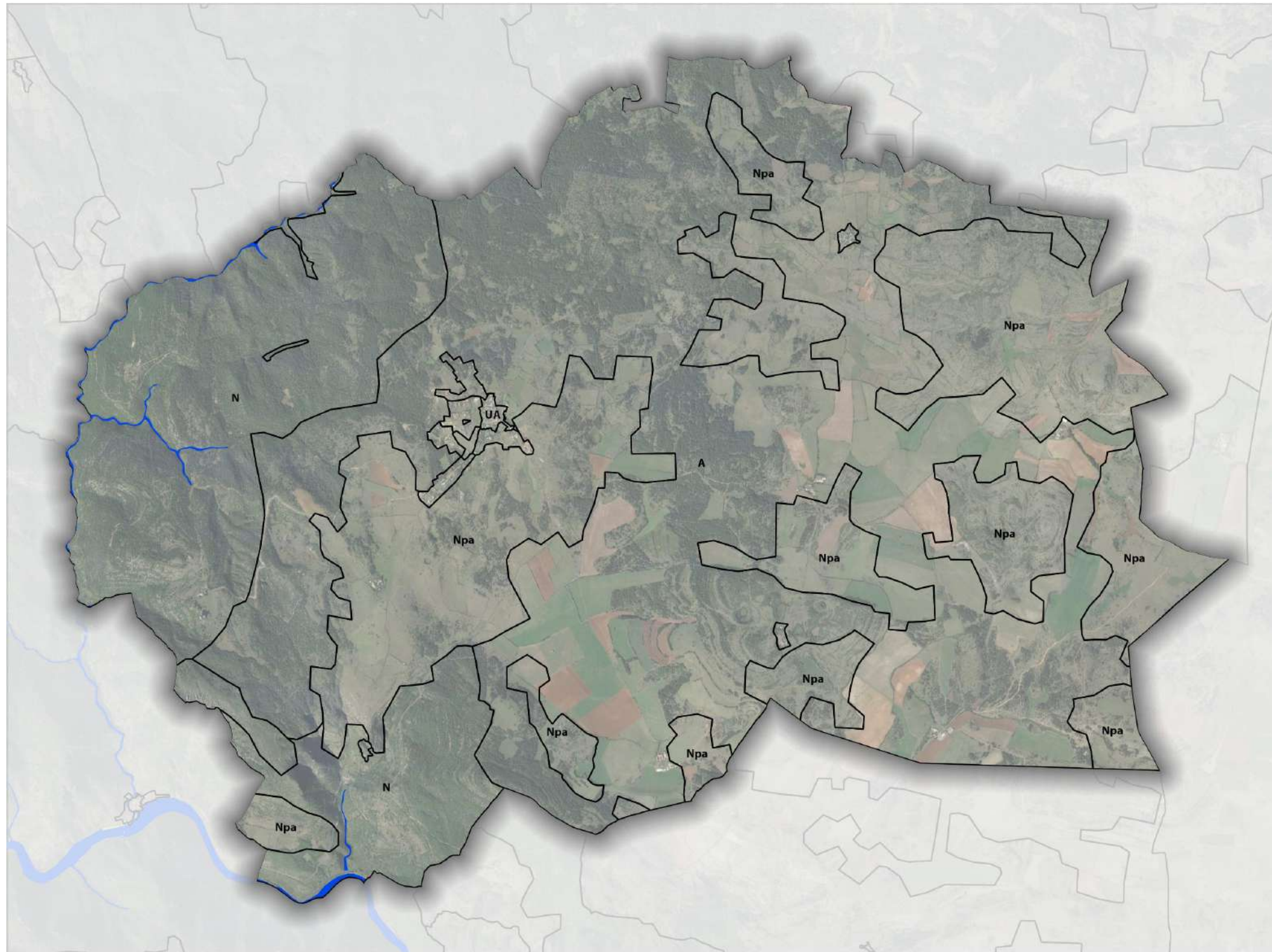

- Risque fort
- Risque faible/modéré en zone urbaine
- Risque faible (expansion des crues)
- Risque fort en zone urbaine



0 500 1000 m

Source : DDT12, DDT48, BD Parcellaire
Cartographie : CITADIA2019

Plan de Prévention du Risque inondation - SAINT-GEORGES-DE-LUZENCON

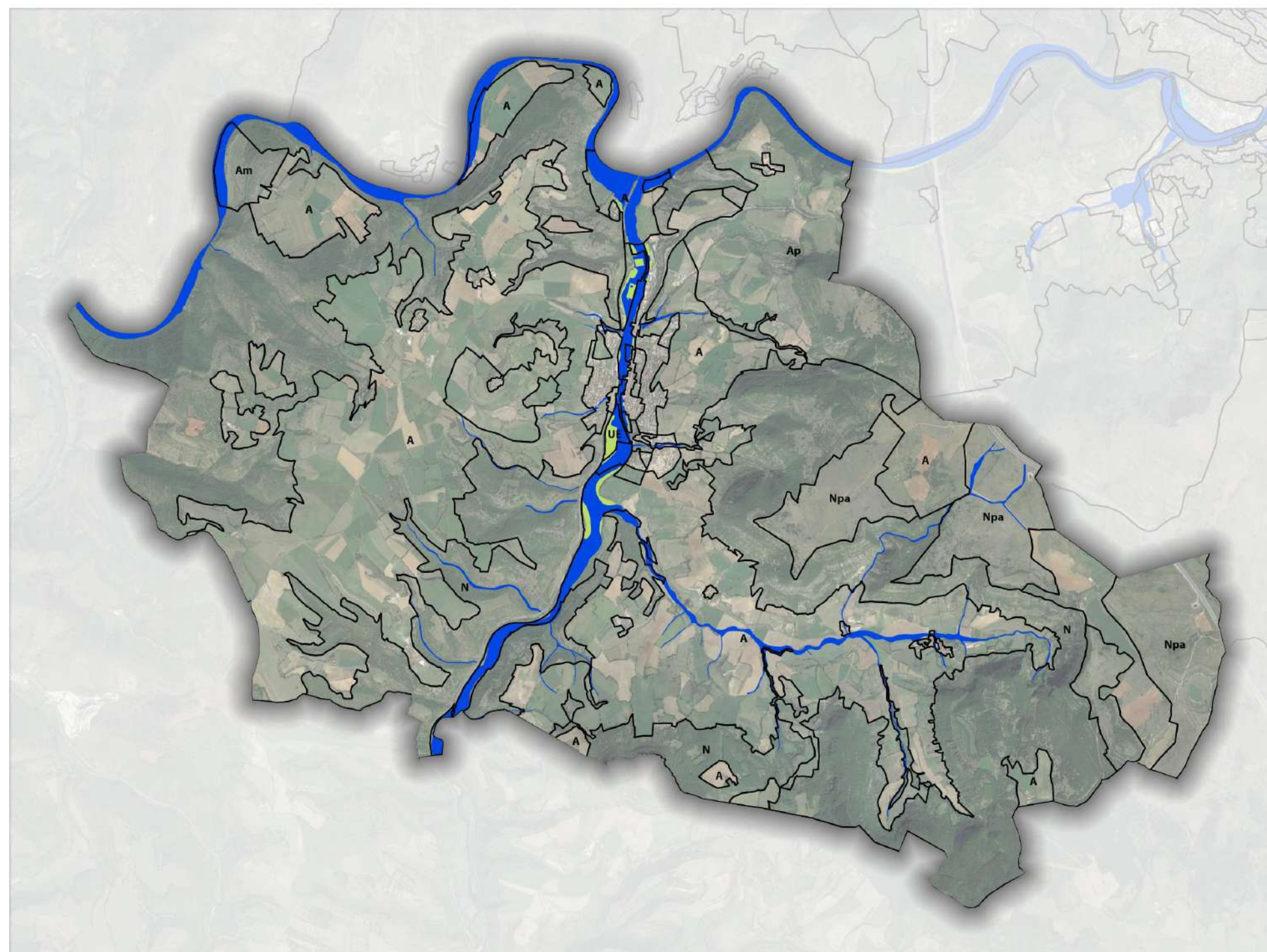

- Risque fort
- Risque faible/modéré en zone urbaine
- Risque faible (expansion des crues)
- Risque fort en zone urbaine



0 500 1000 m

Source : DDT12, DDT48, BD Parcellaire
Cartographie : CITADIA2019

Plan de Prévention du Risque inondation - VEYREAU *PPRI de la Jonte*

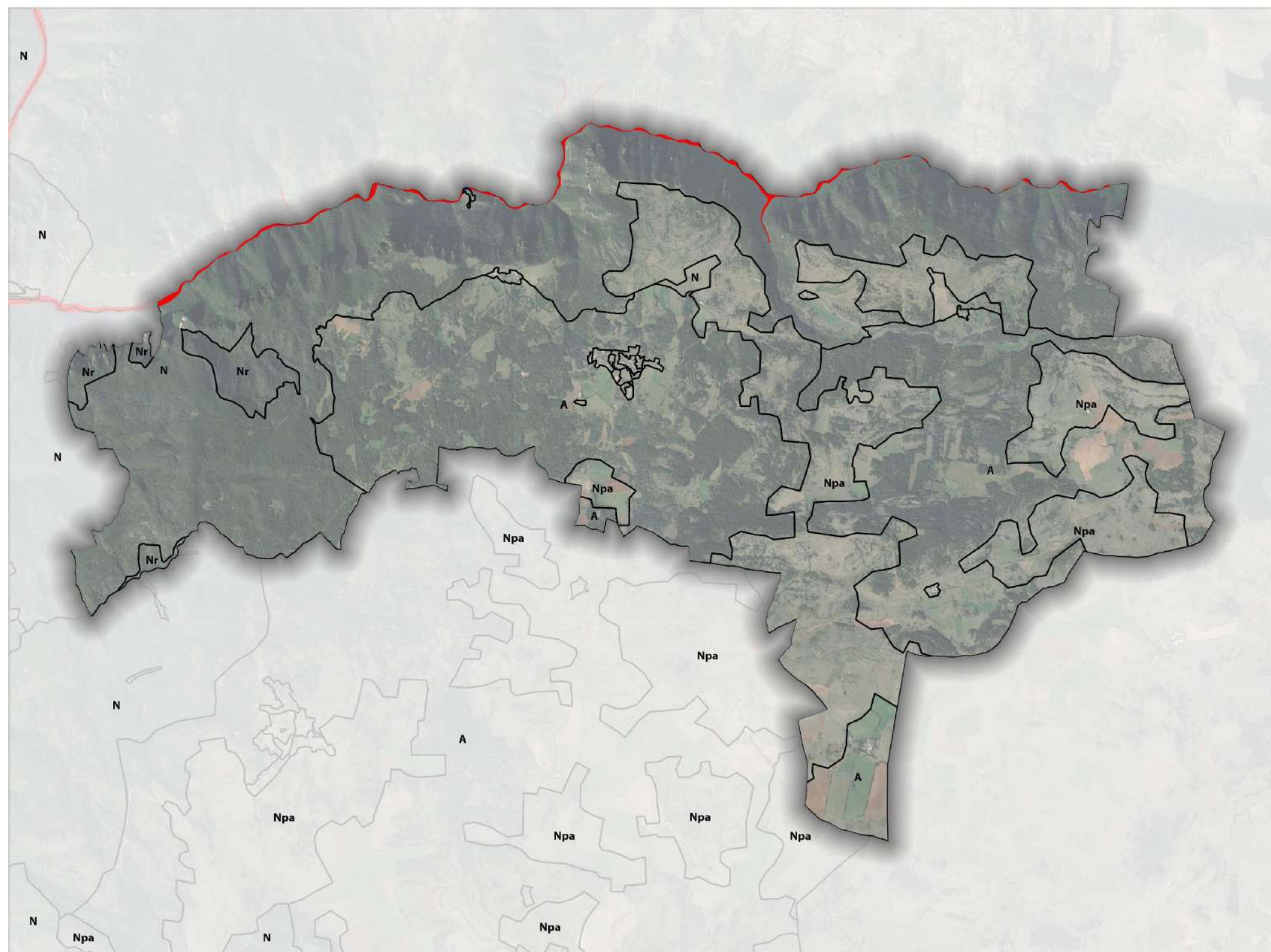

- Risque fort
- Risque modéré



0 500 1000 m



Source : DDT12, DDT48, BD Parcellaire
Cartographie : CITADIA2019

4 PLAN DE PREVENTION DU RISQUE MOUVEMENT DE TERRAIN

Plan de Prévention du Risque mouvement terrain - Aguessac

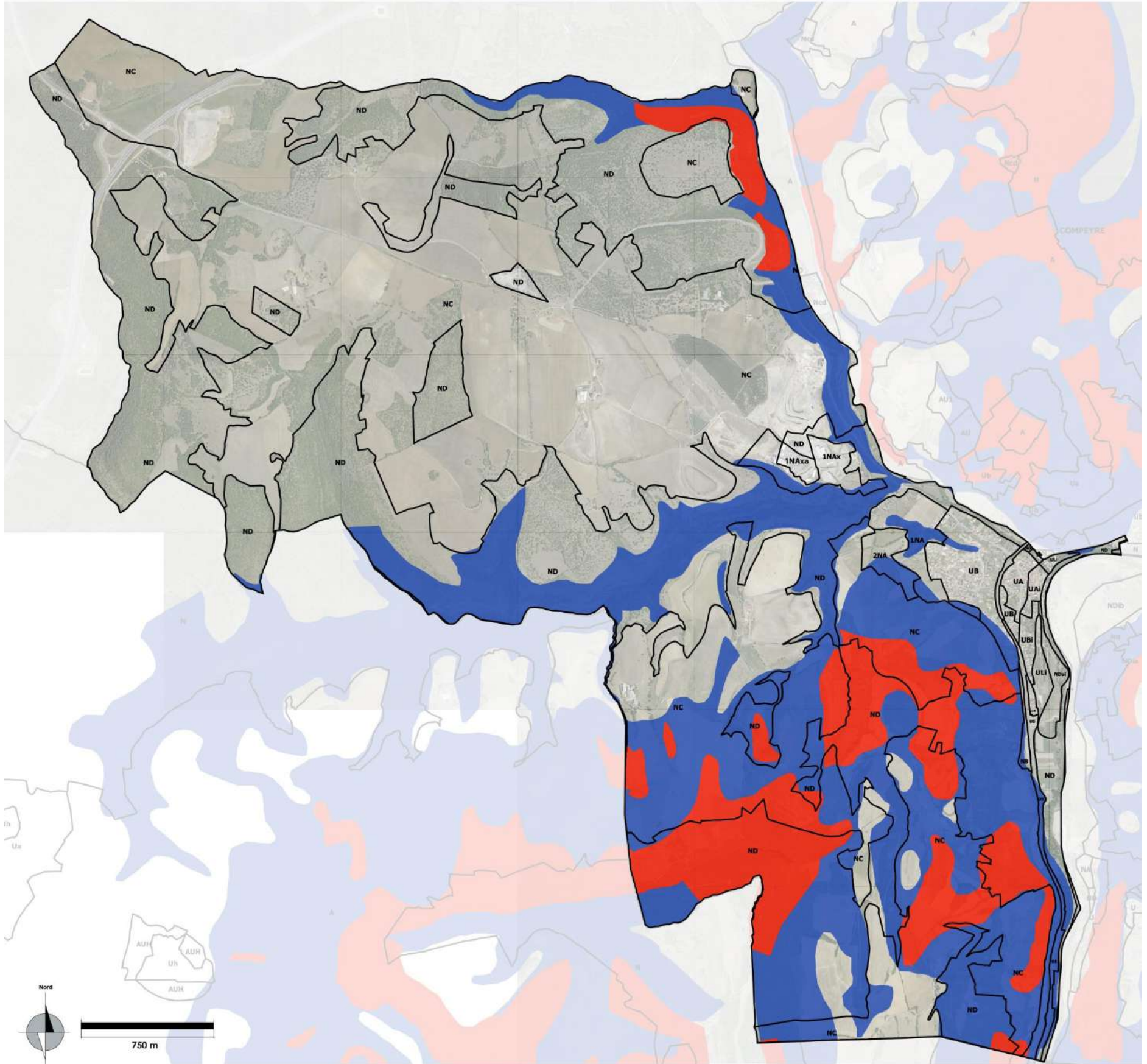

■ Zone bleue : constructible sous condition
■ Zone rouge : inconstructible

Sources : DDT12 - SMICA
Cartographie : CITADIA 2016

Plan de Prévention du Risque mouvement terrain - Compeyre

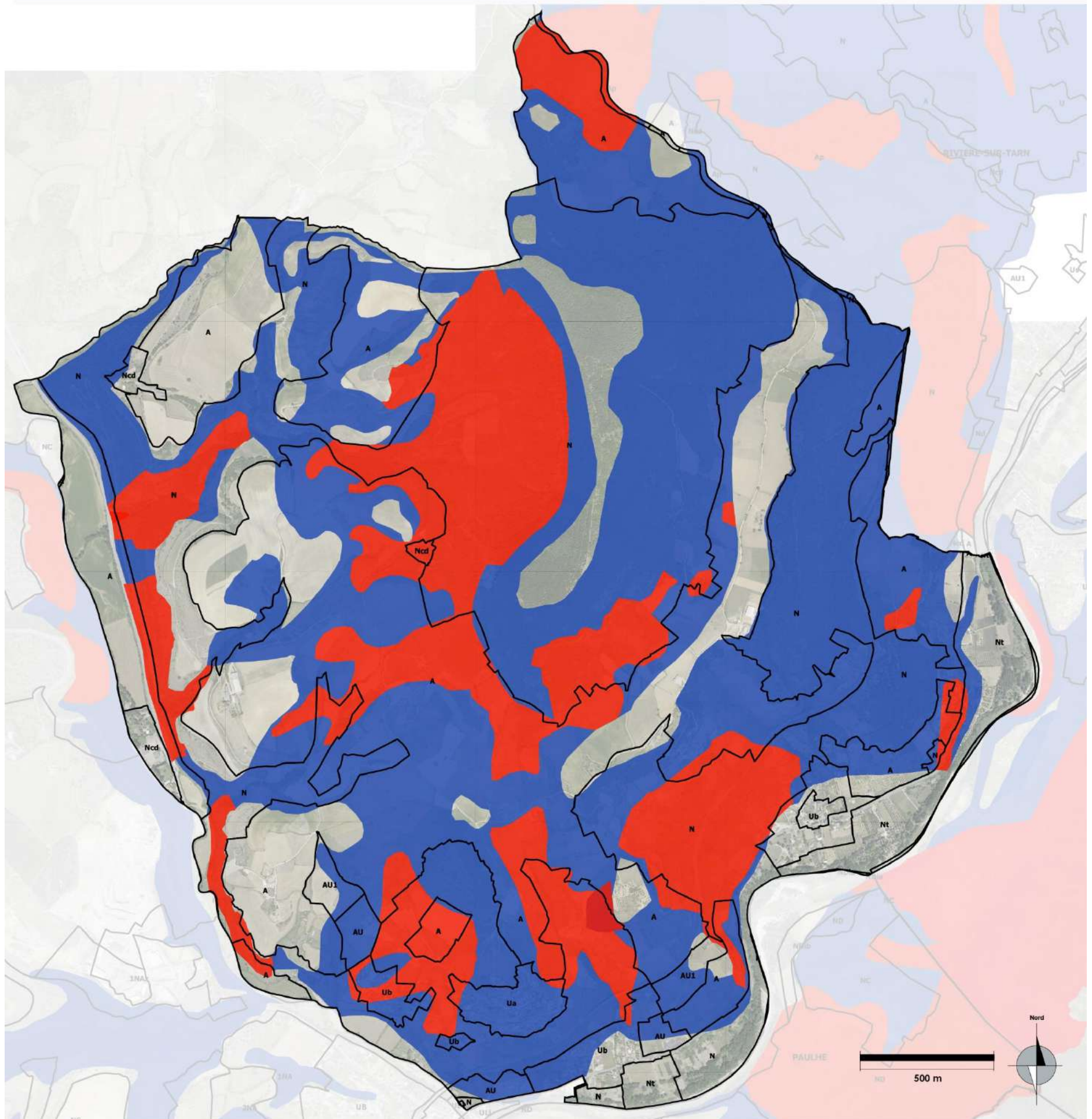

- Zone bleue : constructible sous condition
- Zone rouge : inconstructible

Sources : DDT12 - SMICA
Cartographie : CITADIA 2016

Plan de Prévention du Risque mouvement de terrain - Commune de Creissels

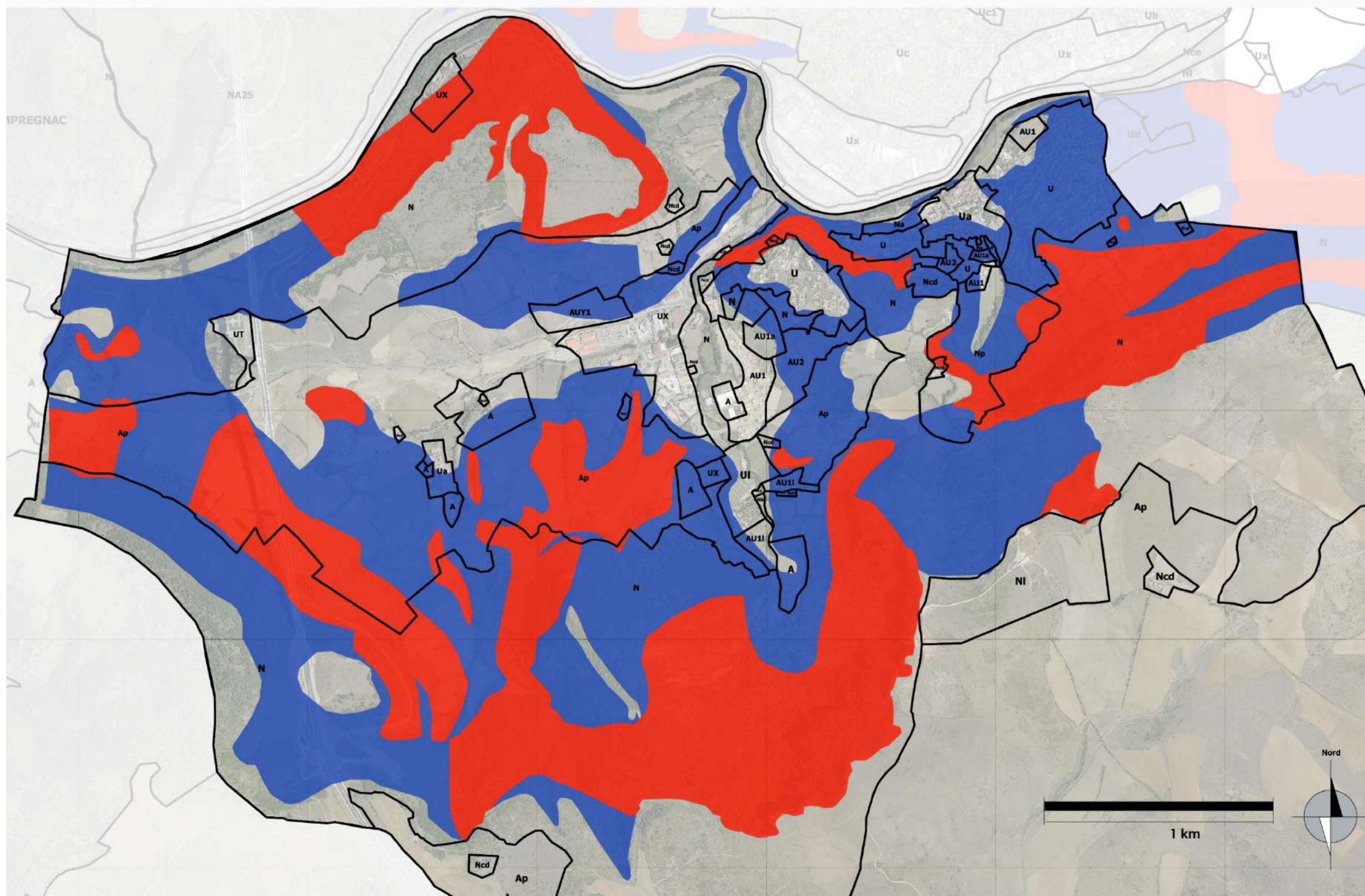

- Zone bleue : constructible sous condition
- Zone rouge : inconstructible

Sources : DDT12 - SMICA
Cartographie : CITADIA 2017

Plan de Prévention du Risque mouvement de terrain - Commune de La Cresse

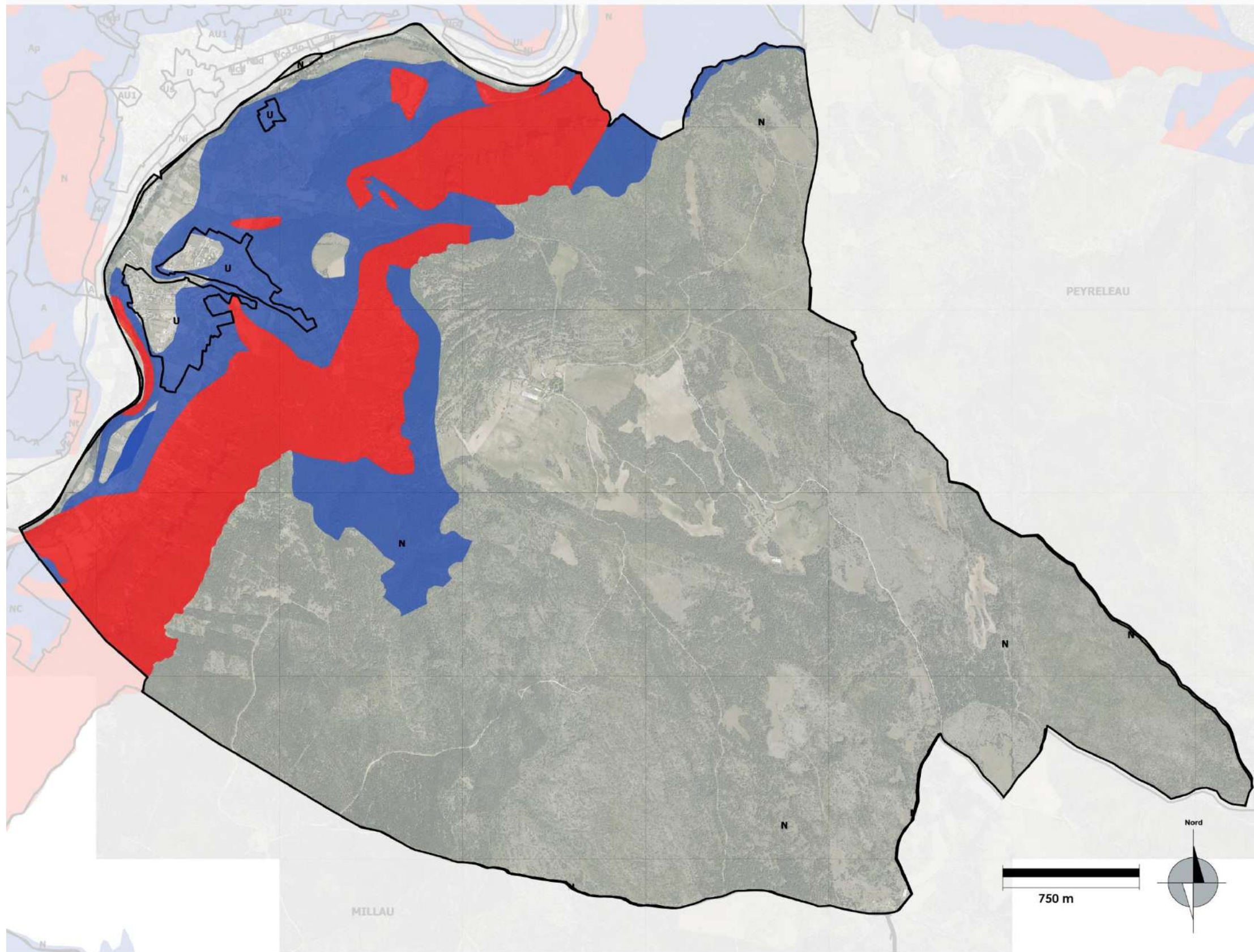

- Zone bleue : constructible sous condition
- Zone rouge : inconstructible

Sources : DDT12 - SMICA
Cartographie : CITADIA 2016

Plan de Prévention du Risque mouvement de terrain - Commune du Rozier

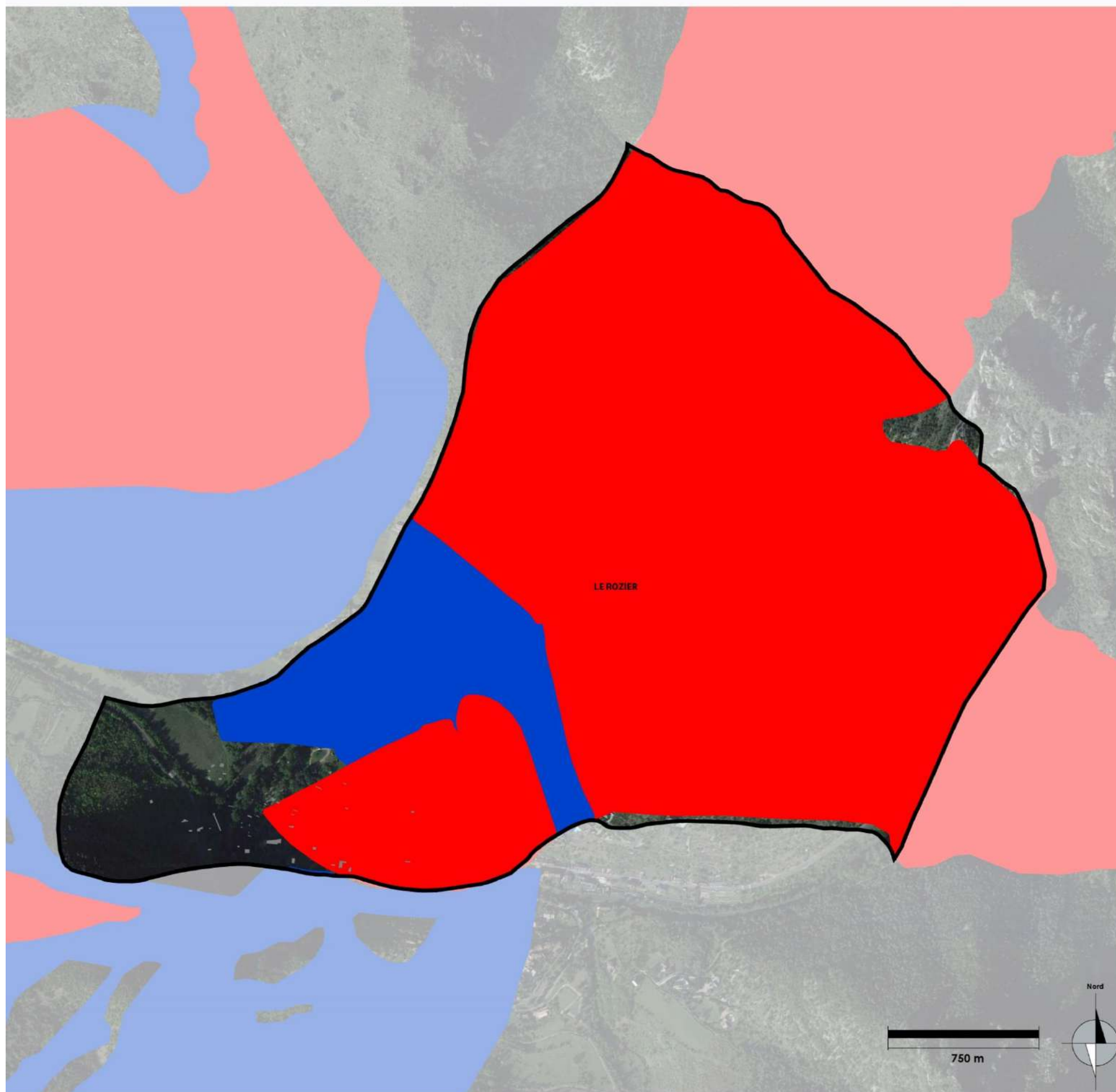

-  Zone bleue : constructible sous condition
-  Zone rouge : inconstructible

Sources : DDT12 - SMICA
Cartographie : CITADIA 2016

Plan de Prévention du Risque mouvement de terrain - Commune de Millau

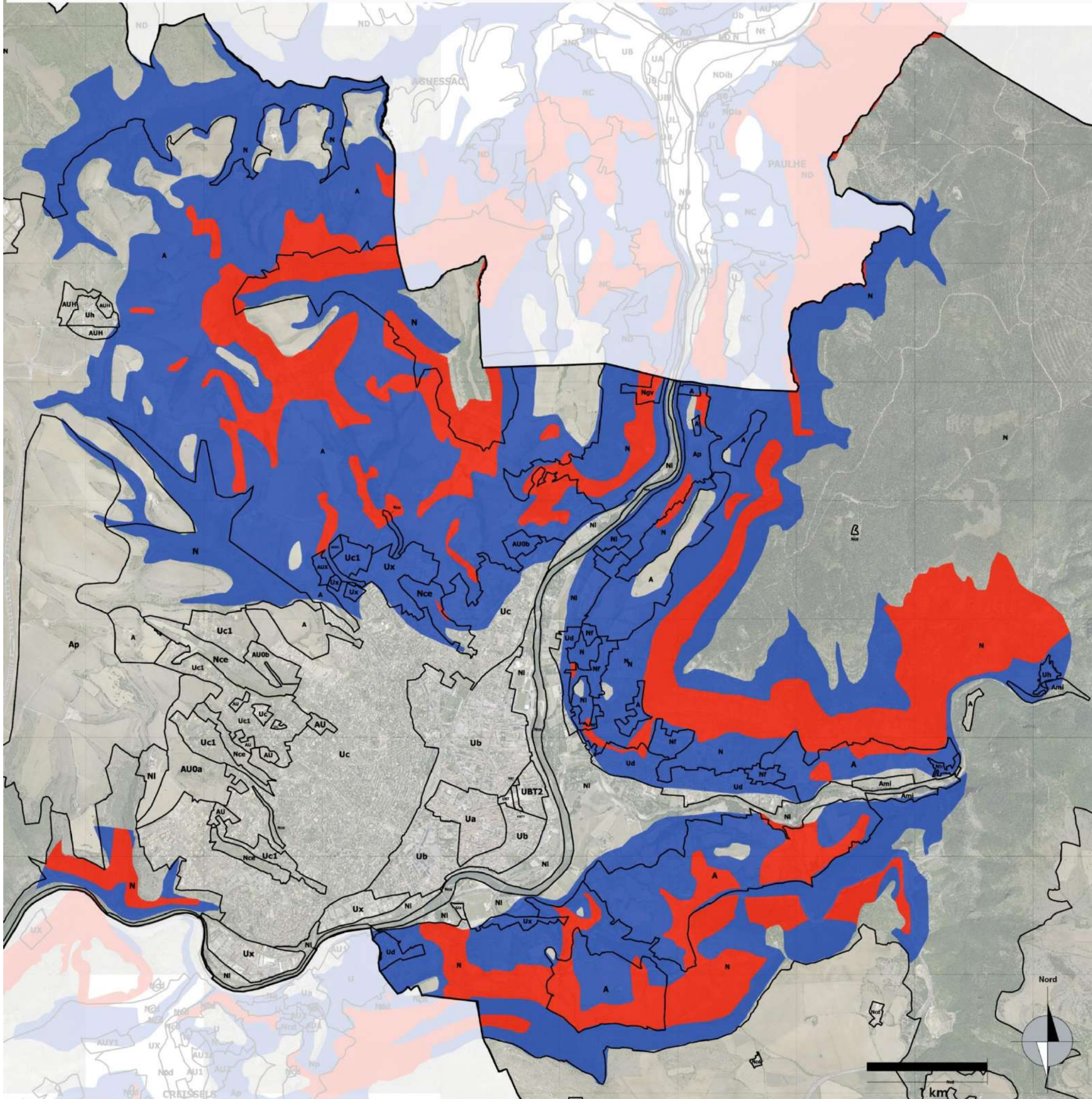

- Zone bleue : constructible sous condition
- Zone rouge : inconstructible

Sources : DDT12 - SMICA
Cartographie : CITADIA 2016

Plan de Prévention du Risque mouvement de terrain - Mostuejols

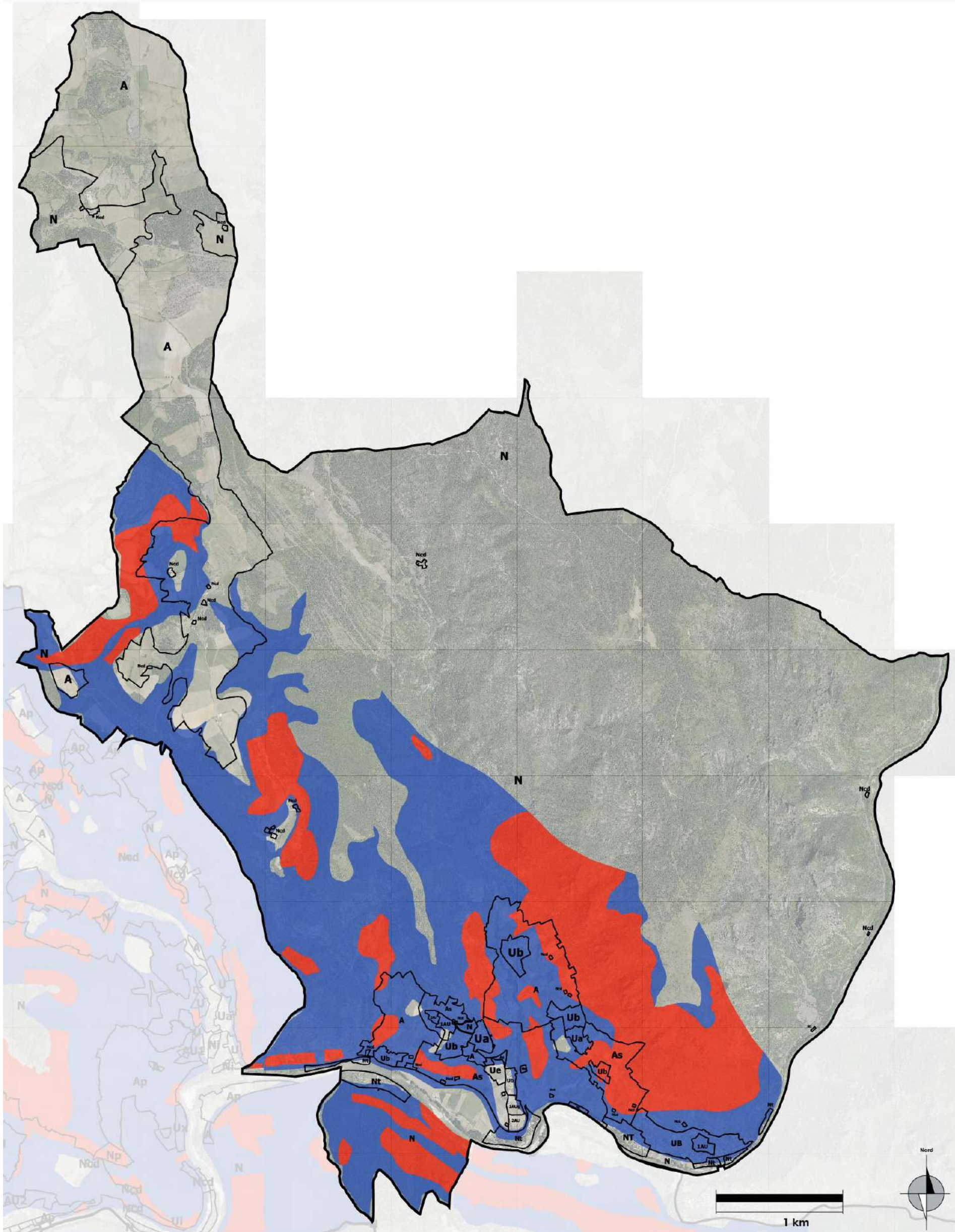

- Zone bleue : constructible sous condition
- Zone rouge : inconstructible

Sources : DDT12 - SMICA
Cartographie : CITADIA 2016

Plan de Prévention du Risque mouvement de terrain - Commune de Paulhe

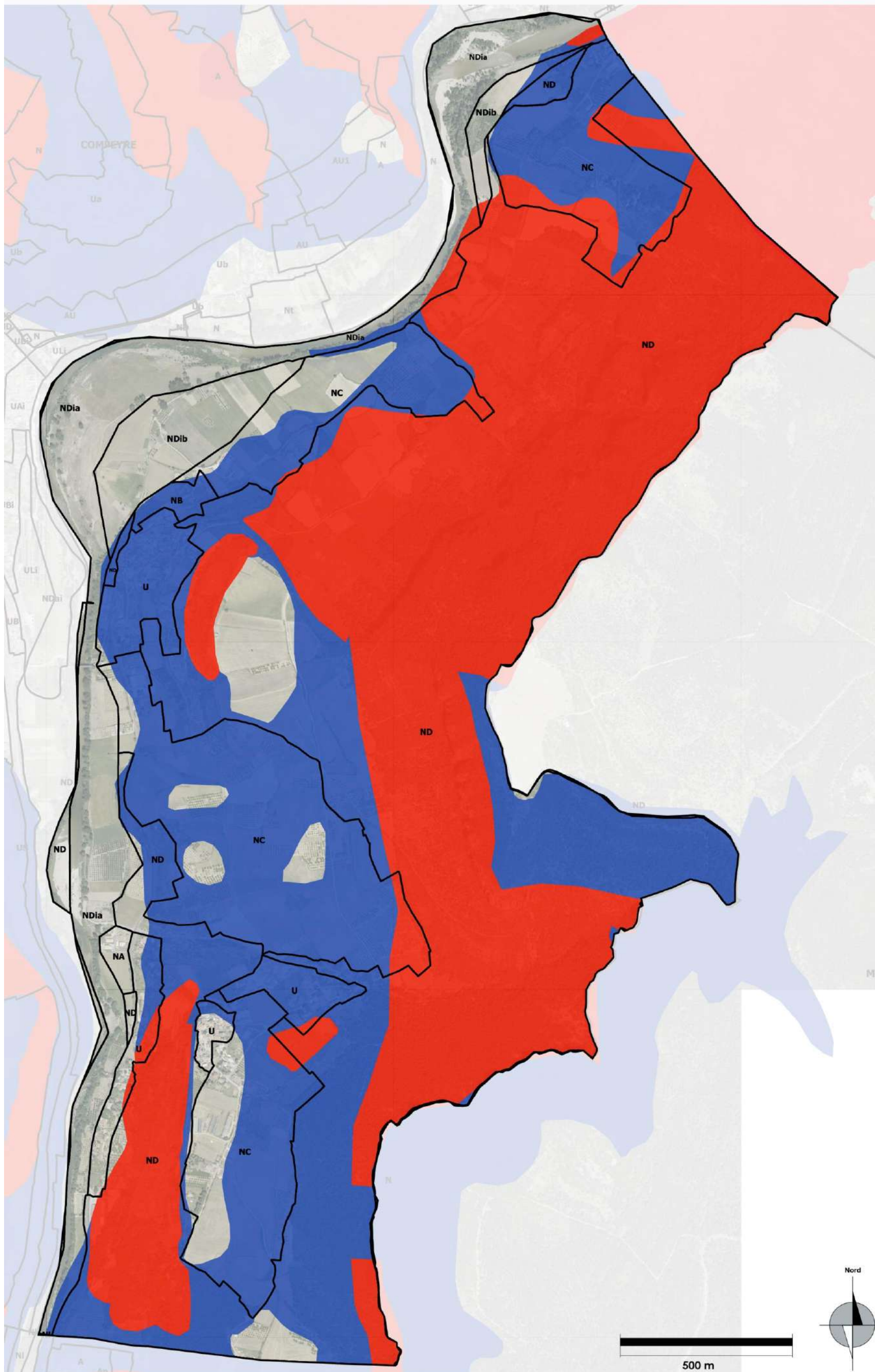

- Zone bleue : constructible sous condition
- Zone rouge : inconstructible

Sources : DDT12 - SMICA
Cartographie : CITADIA 2016

Plan de Prévention du Risque mouvement de terrain - Commune de Peyreleau

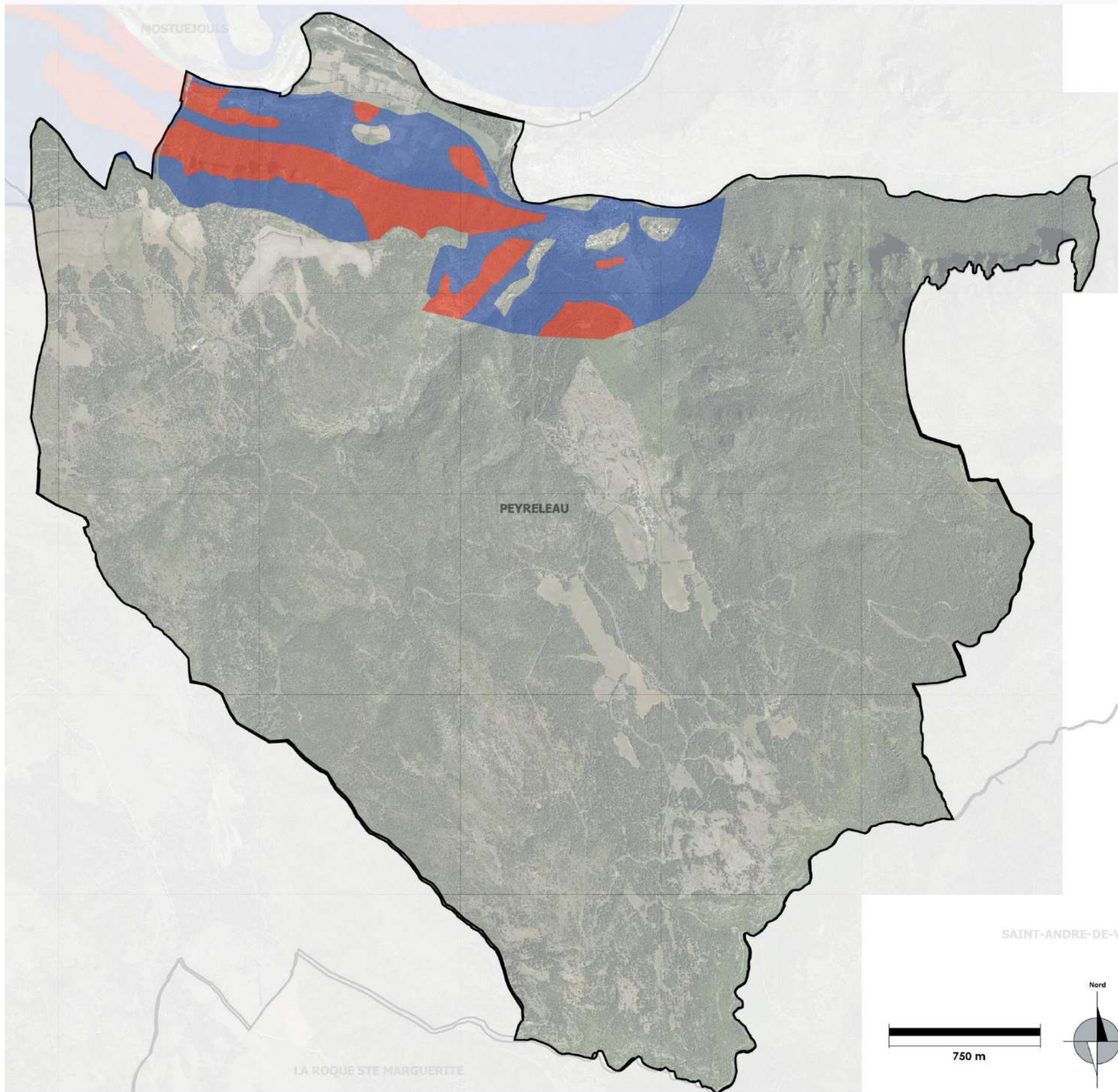

- Zone bleue : constructible sous condition
- Zone rouge : inconstructible

Sources : DDT12 - SMICA
Cartographie : CITADIA 2016

Plan de Prévention du Risque mouvement de terrain - Commune de Rivière-sur-Tarn

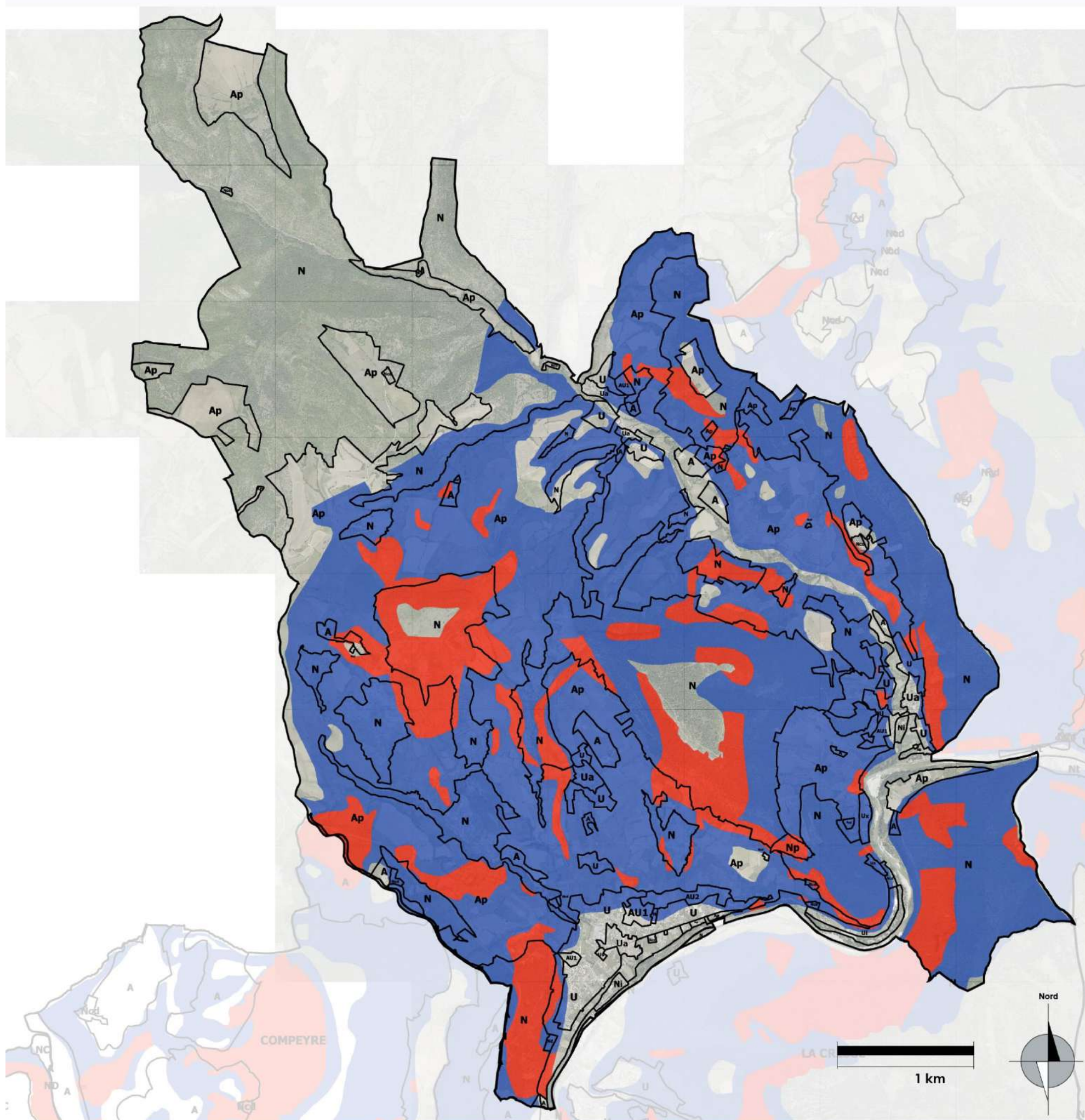

- Zone bleue : constructible sous condition
- Zone rouge : inconstructible

Sources : DDT12 - SMICA
Cartographie : CITADIA 2016

5 NATURA 2000

Périmètres des sites Natura 2000

- Natura 2000_SIC directive Habitat
- Natura 2000_ZPS directive Oiseaux

0 500 1000

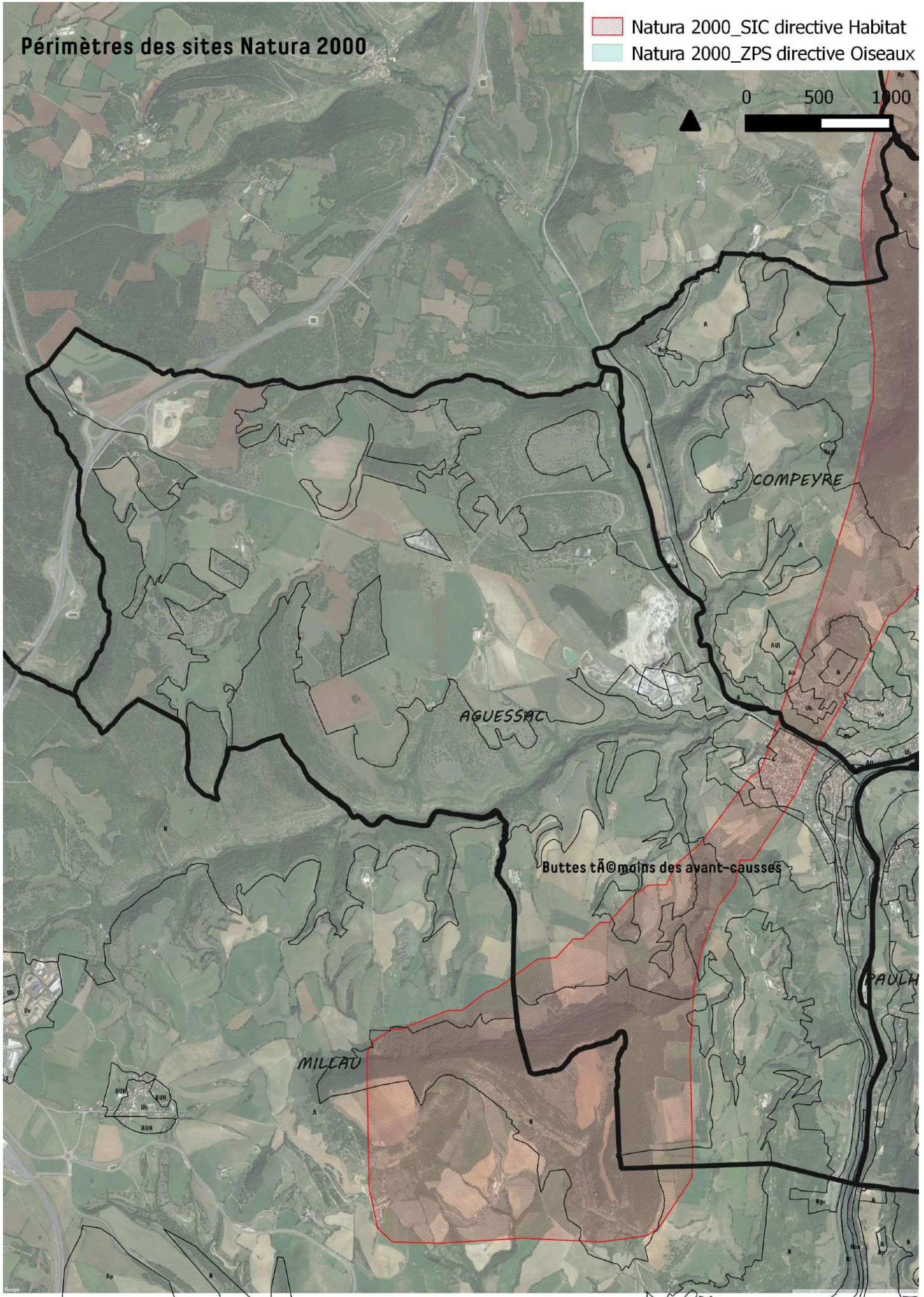

Périmètres des sites Natura 2000

- Natura 2000_SIC directive Habitat
- Natura 2000_ZPS directive Oiseaux

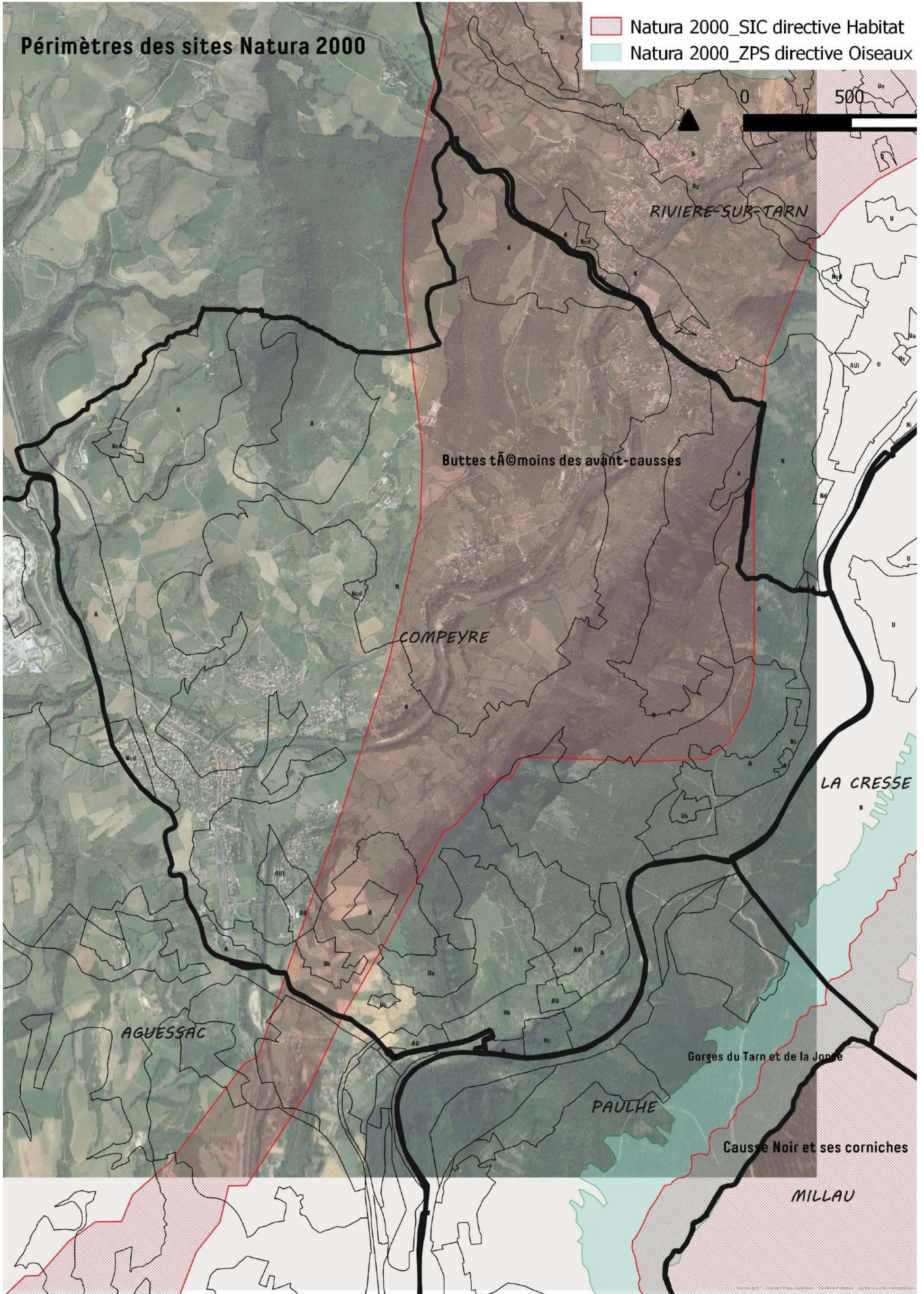

Périmètres des sites Natura 2000

- Natura 2000_SIC directive Habitat
- Natura 2000_ZPS directive Oiseaux

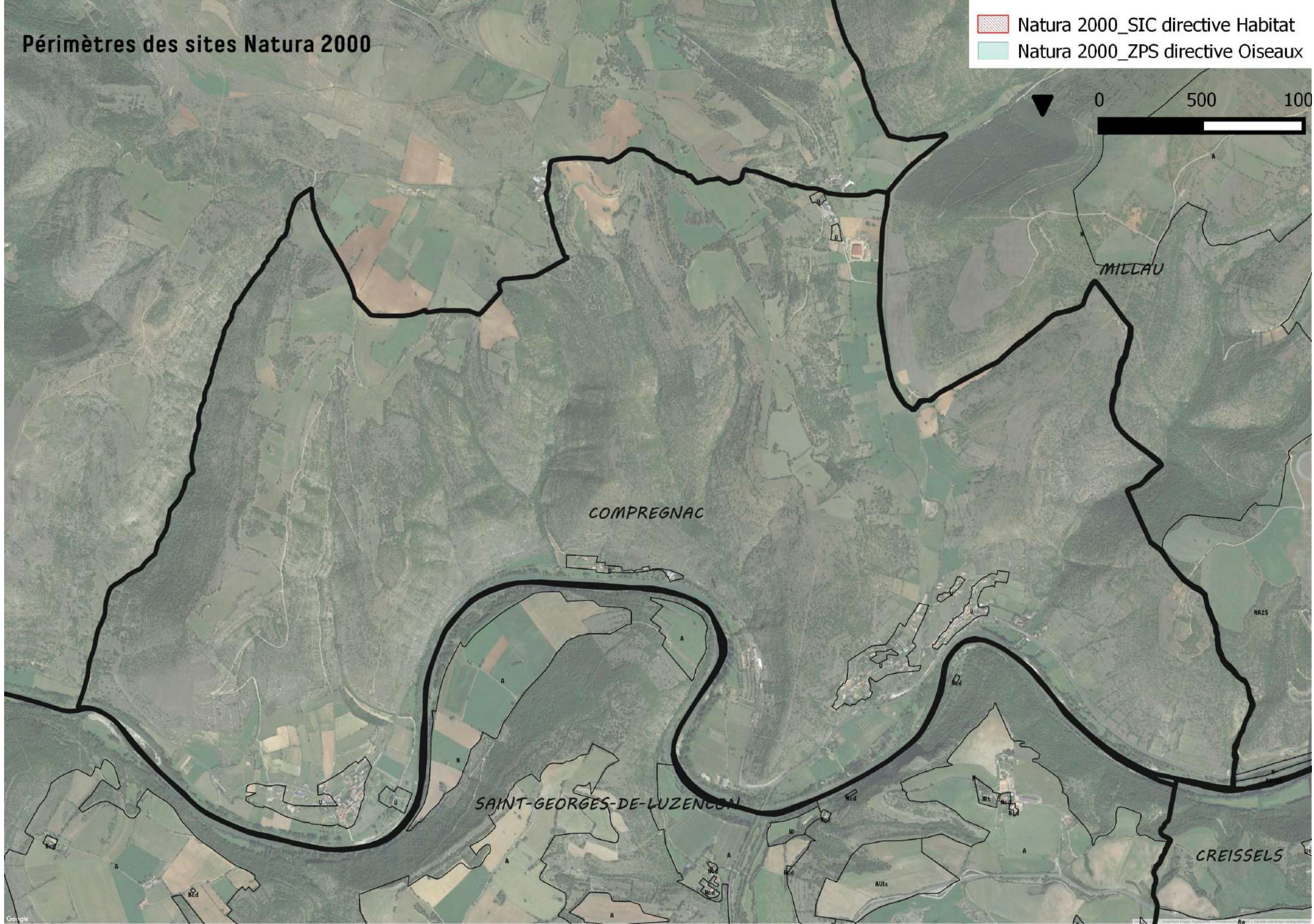

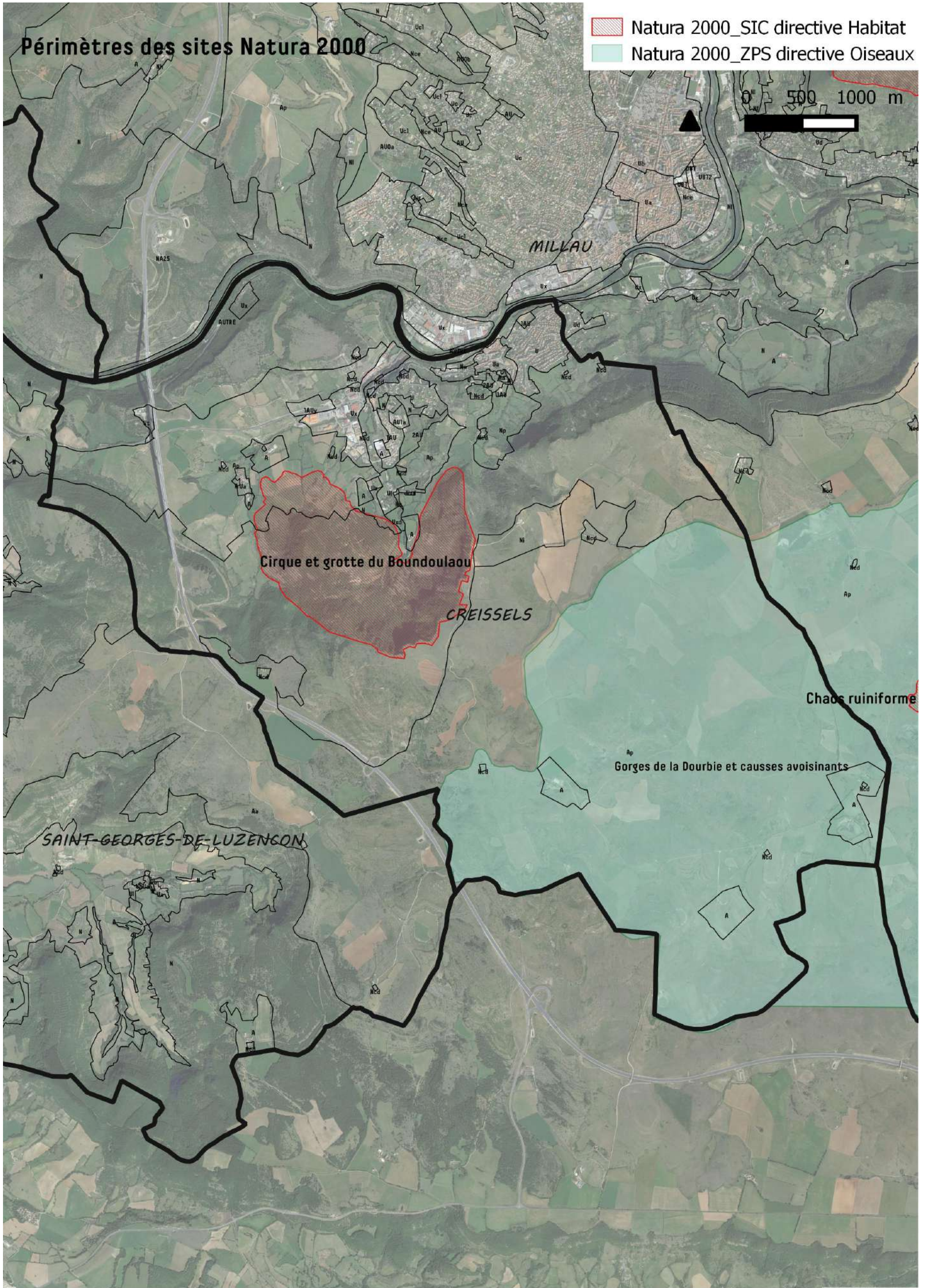

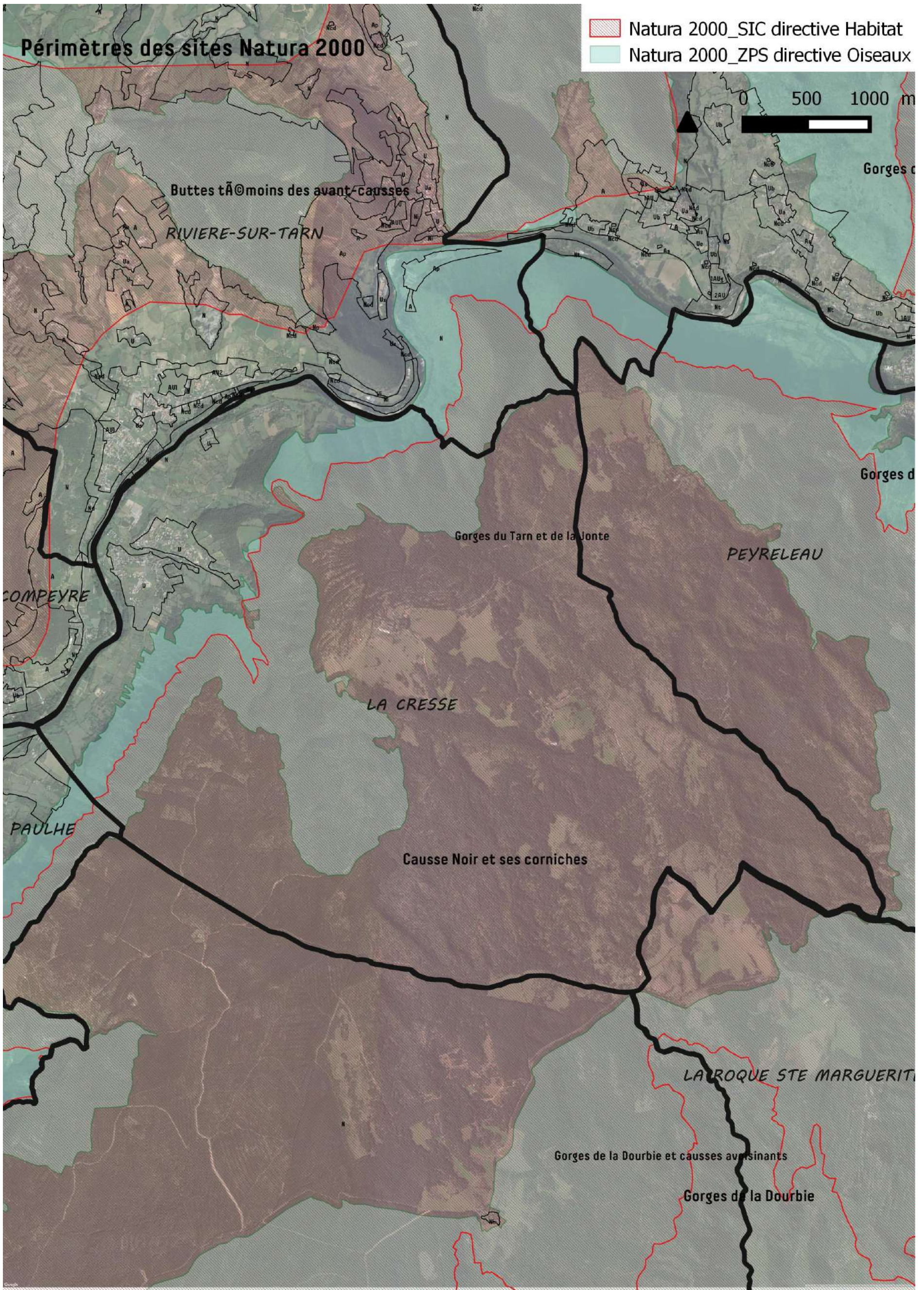

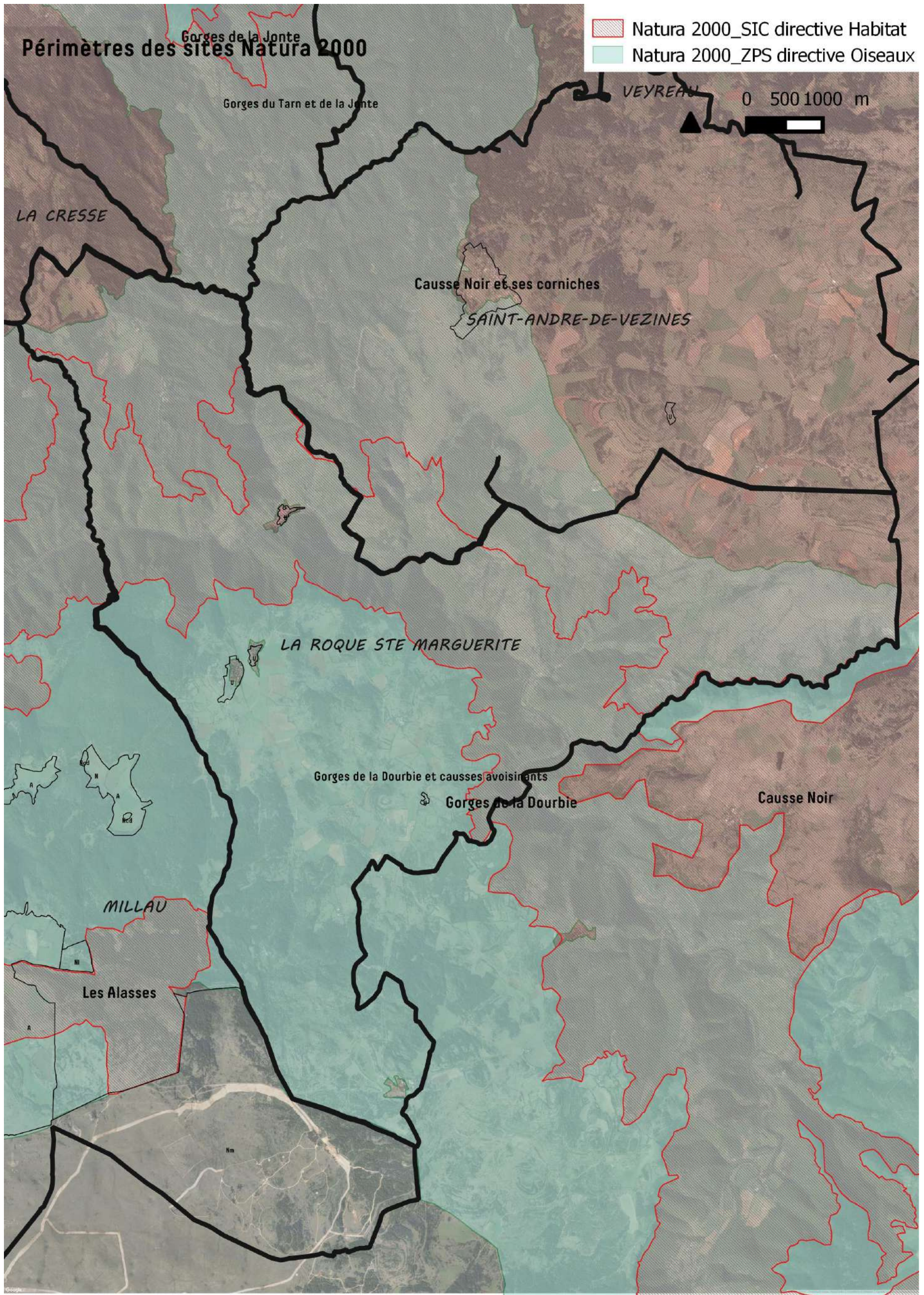

Périmètres des sites Natura 2000

- Natura 2000_ZPS directive Oiseaux
- Natura 2000_SIC directive Habitat

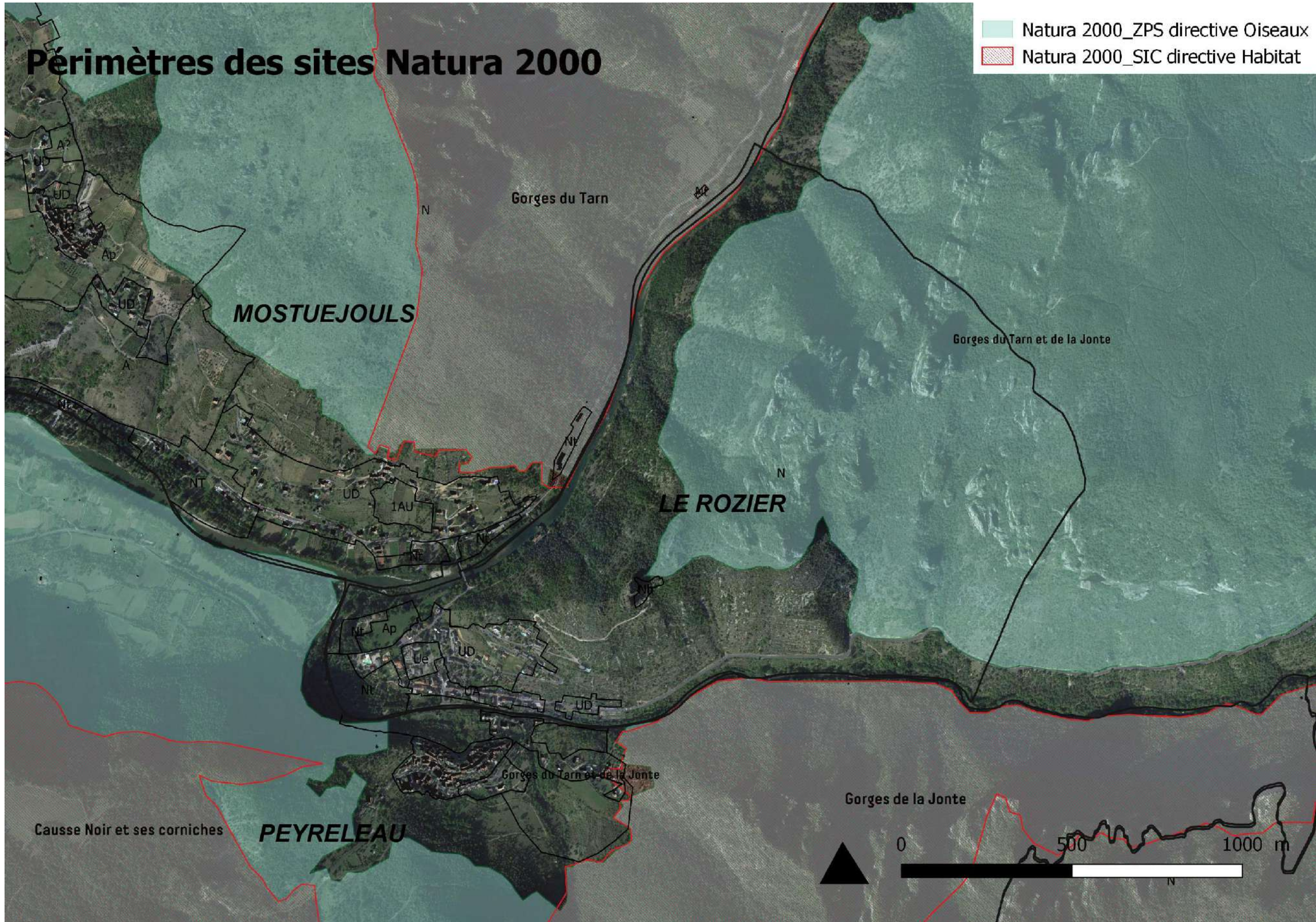

Périmètres des sites Natura 2000

- Natura 2000_SIC directive Habitat
- Natura 2000_ZPS directive Oiseaux

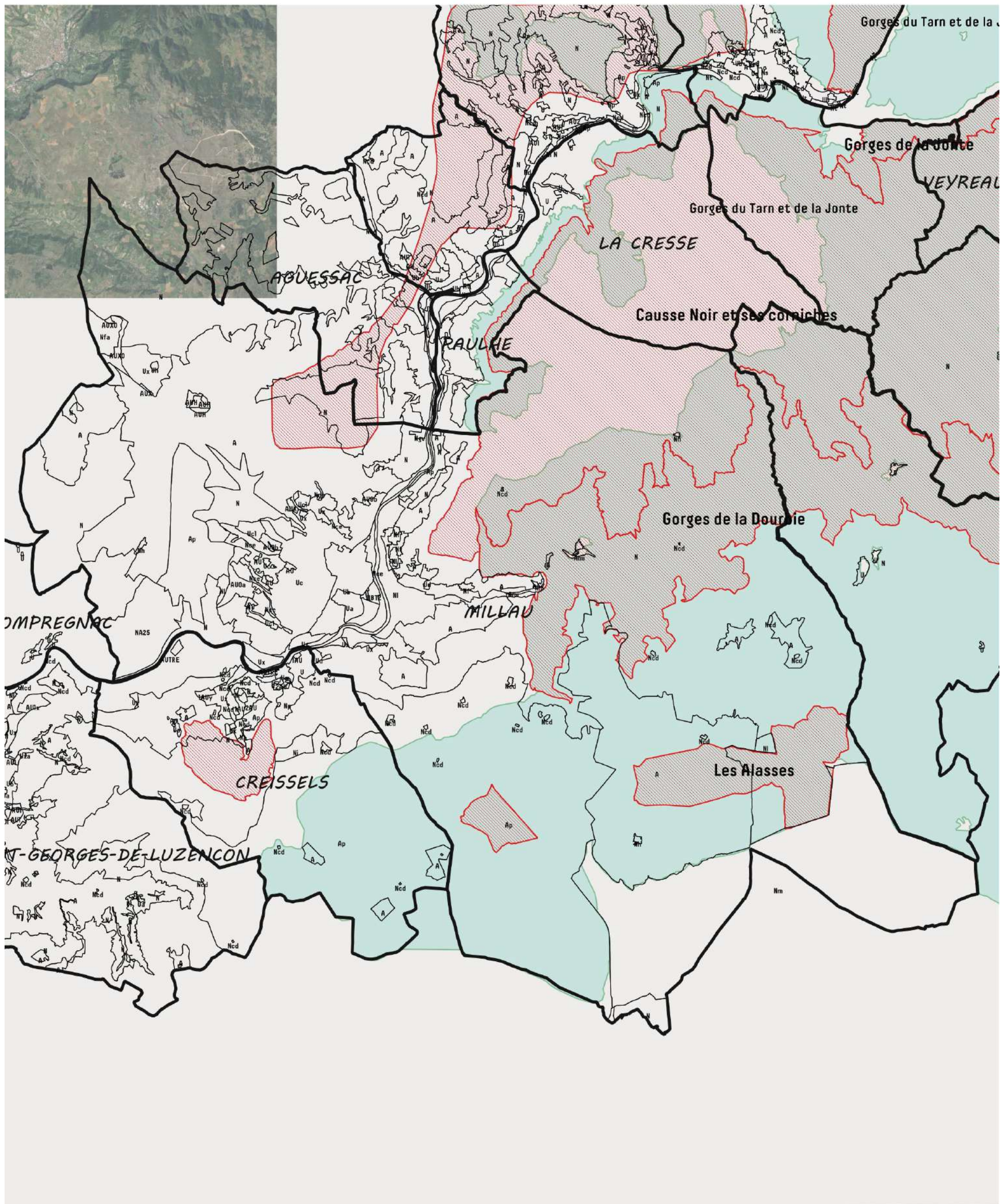

050000 m



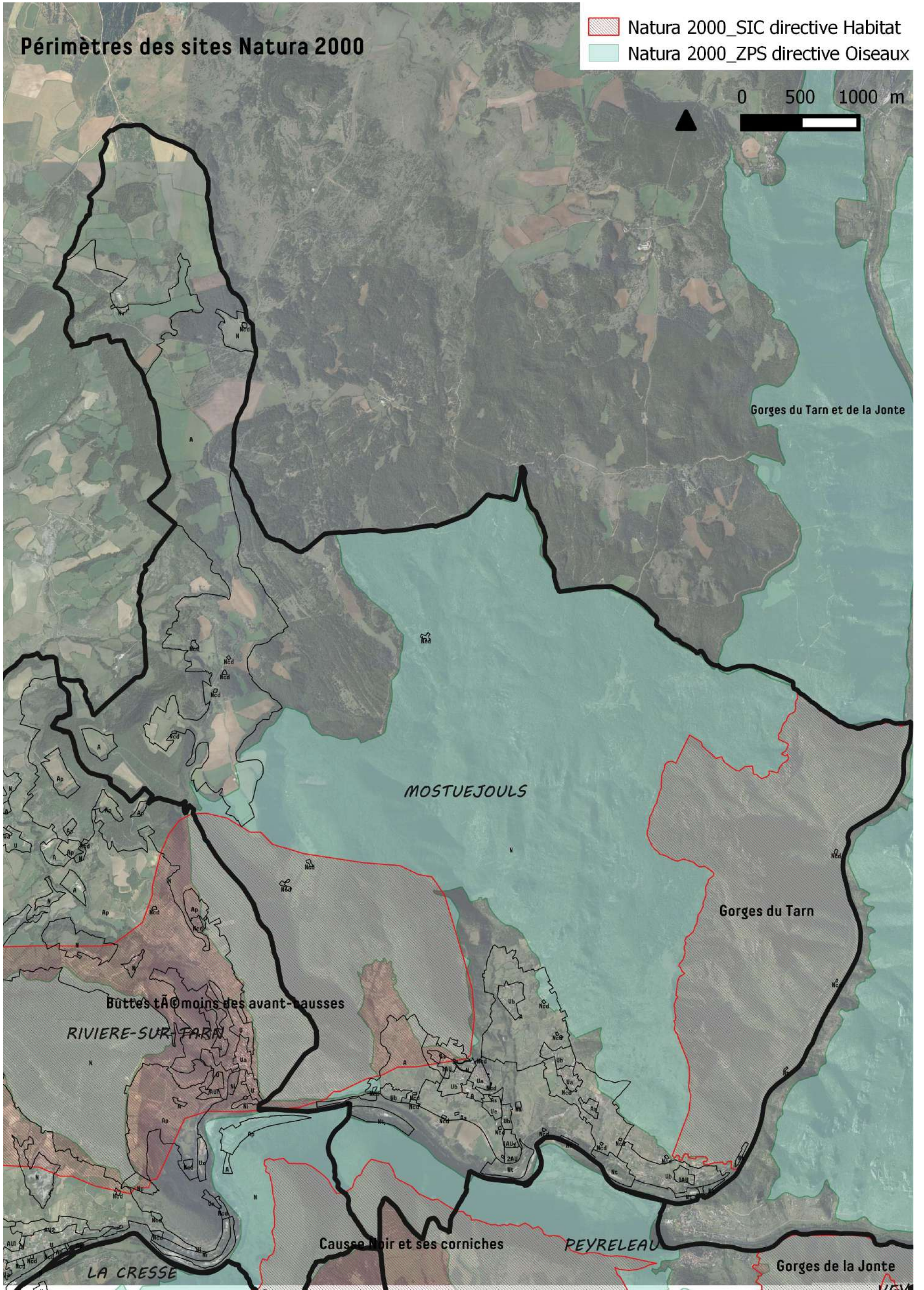

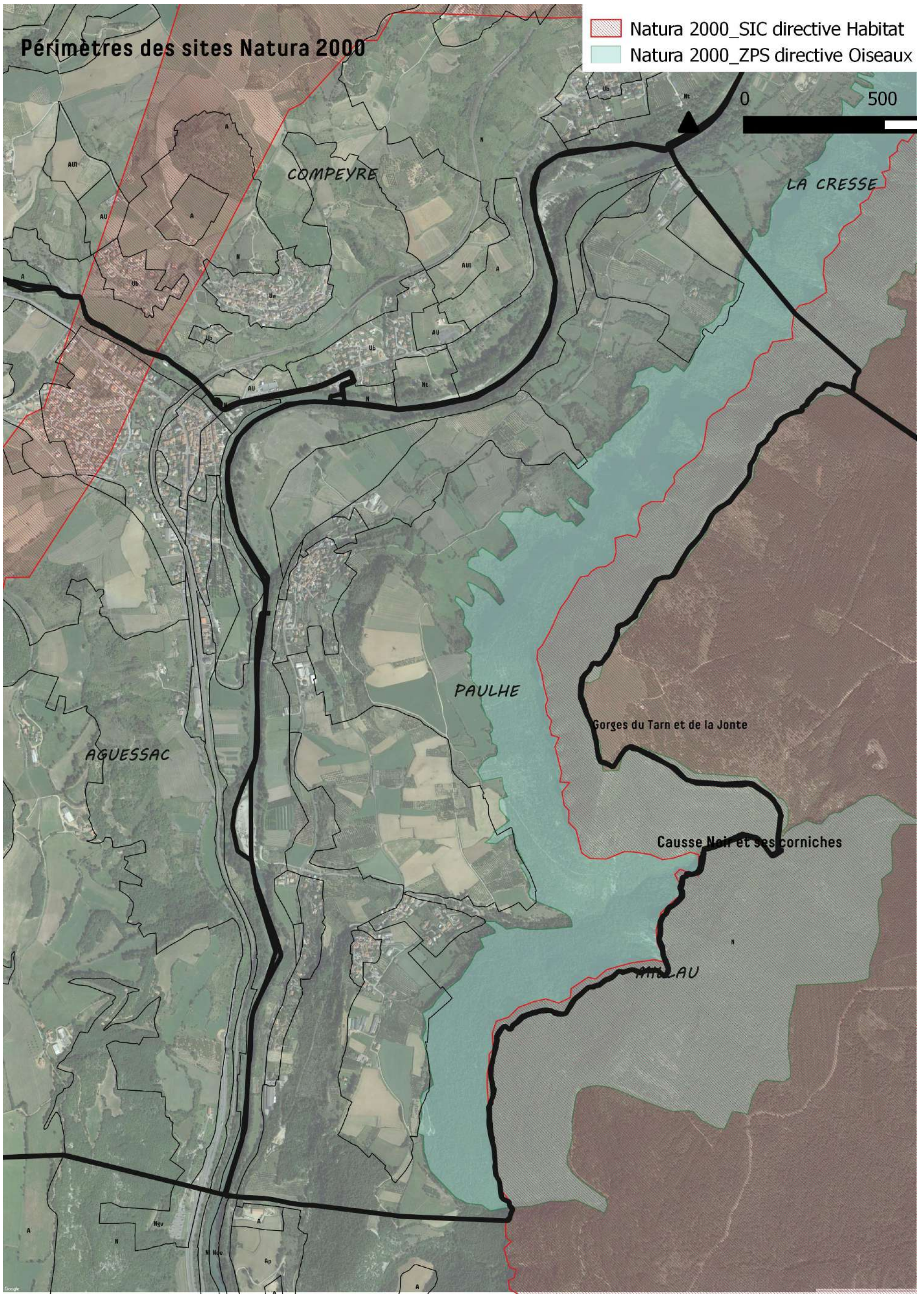

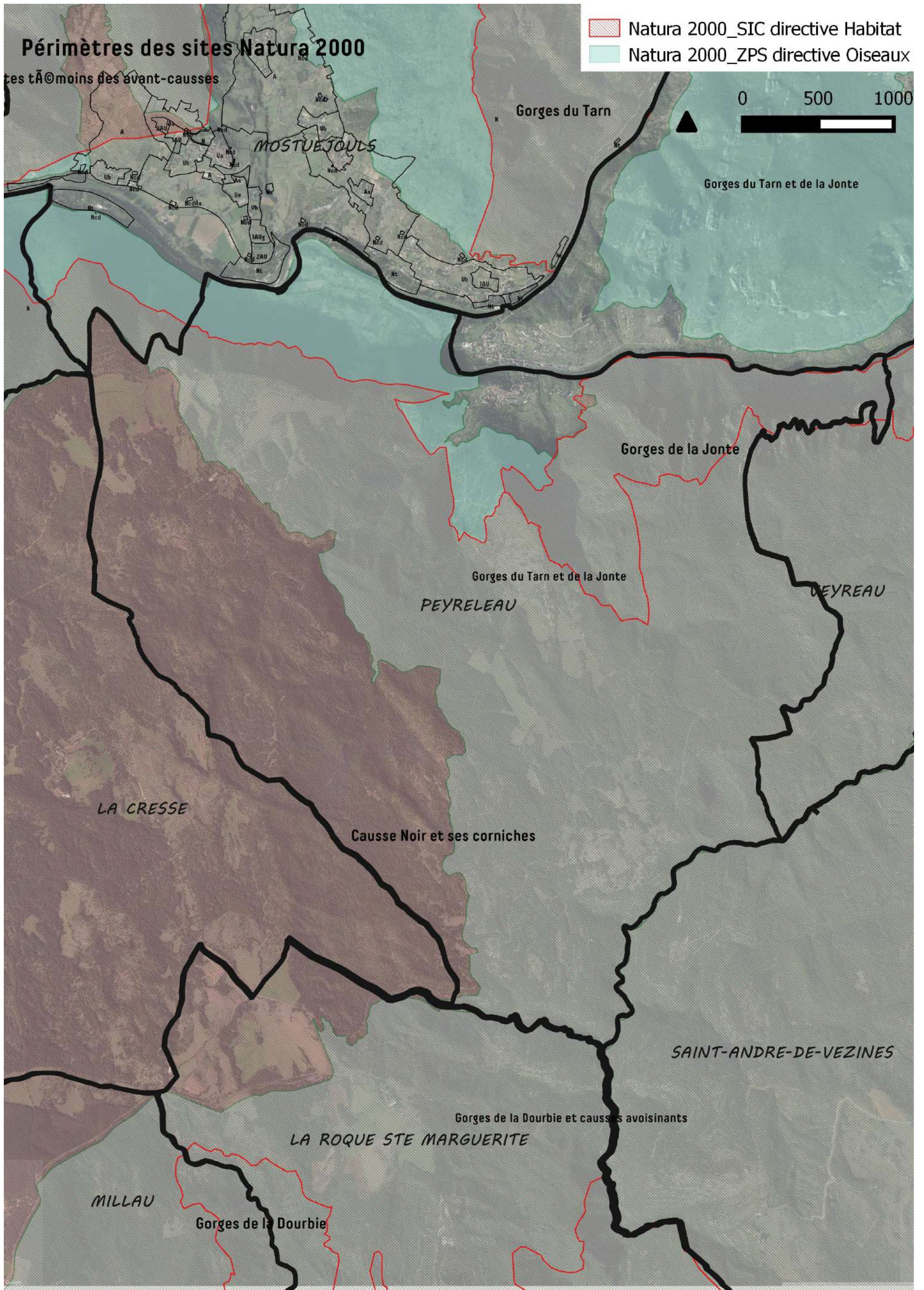

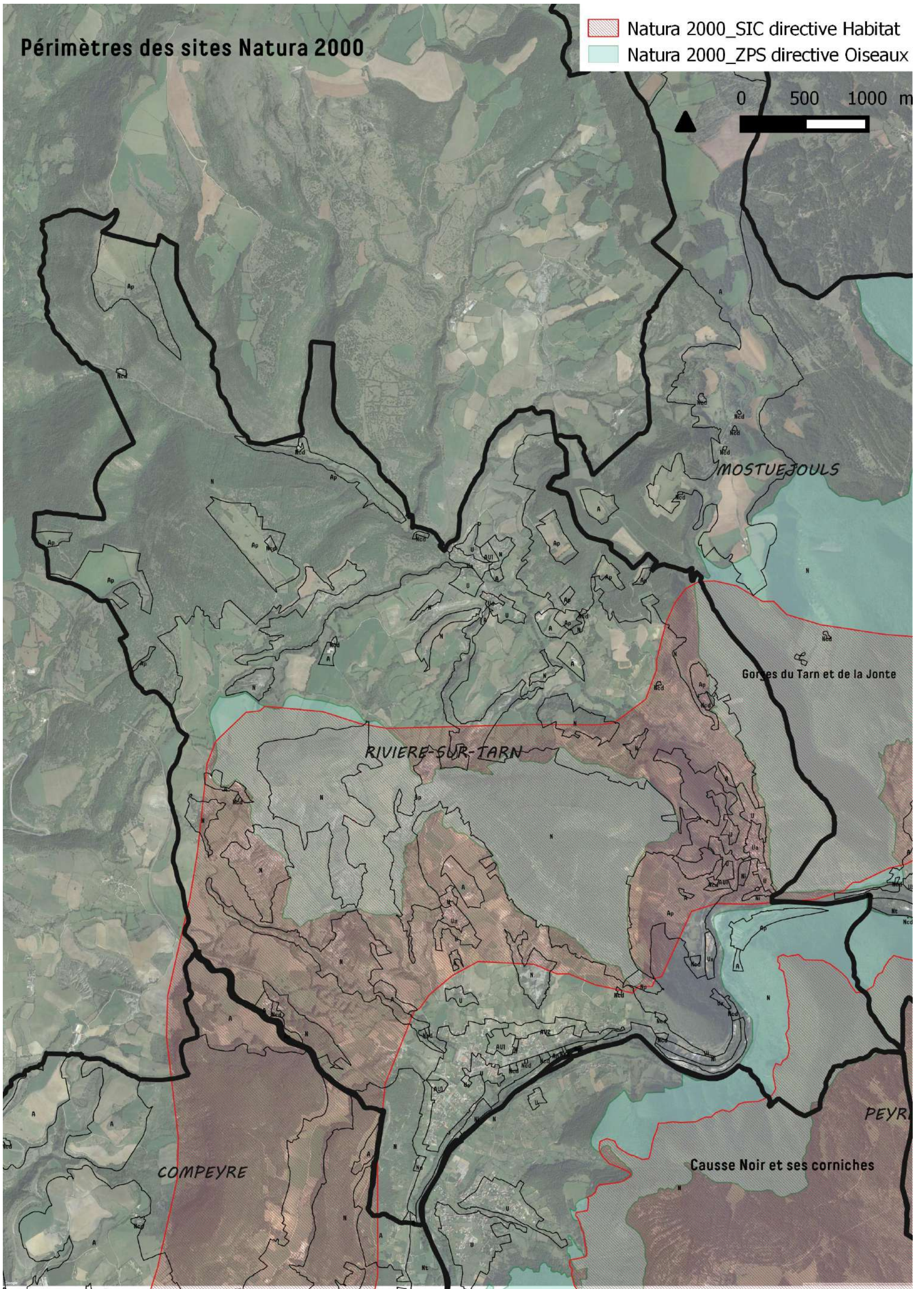

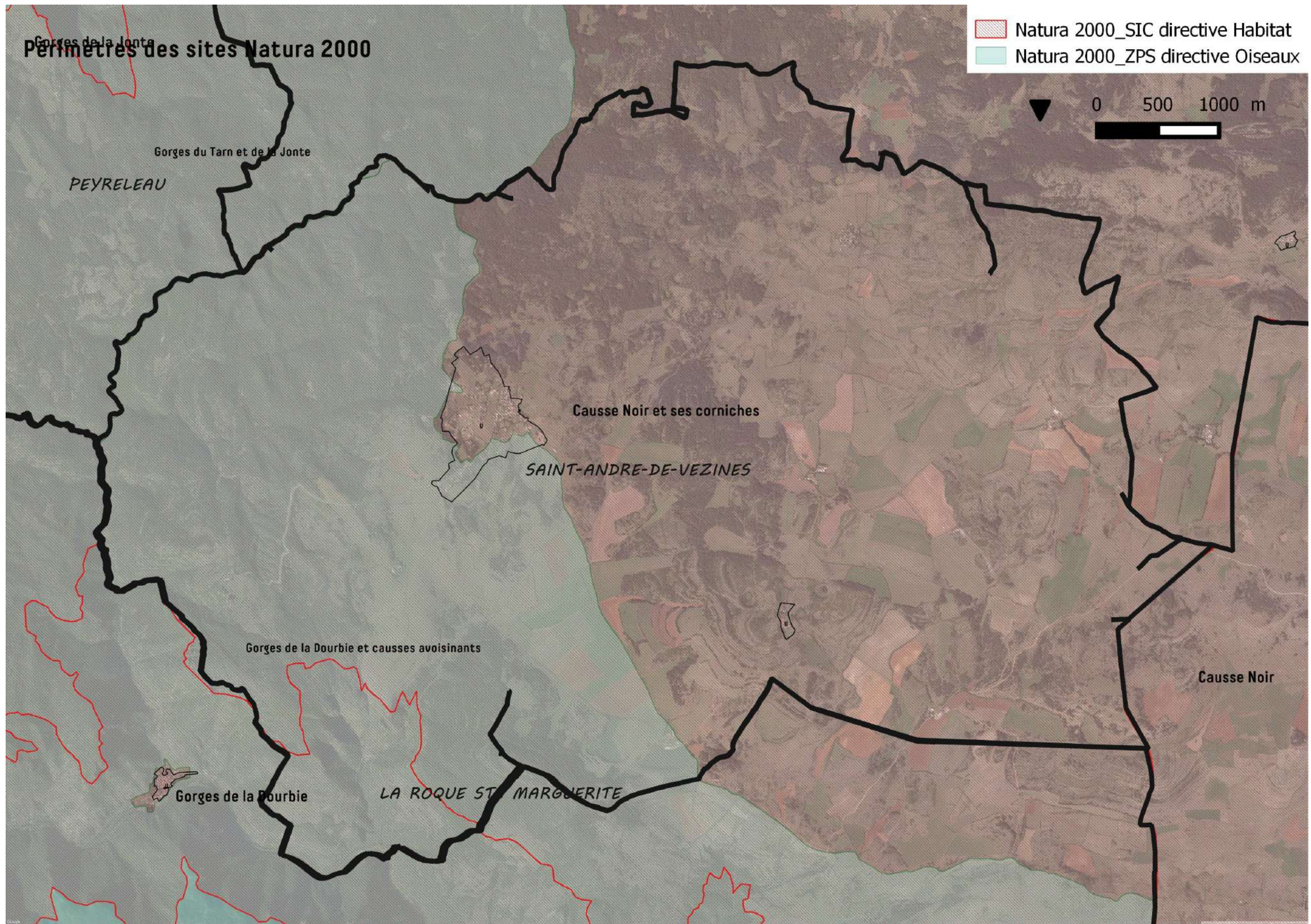

Périmètres des sites Natura 2000

- Natura 2000_SIC directive Habitat
- Natura 2000_ZPS directive Oiseaux

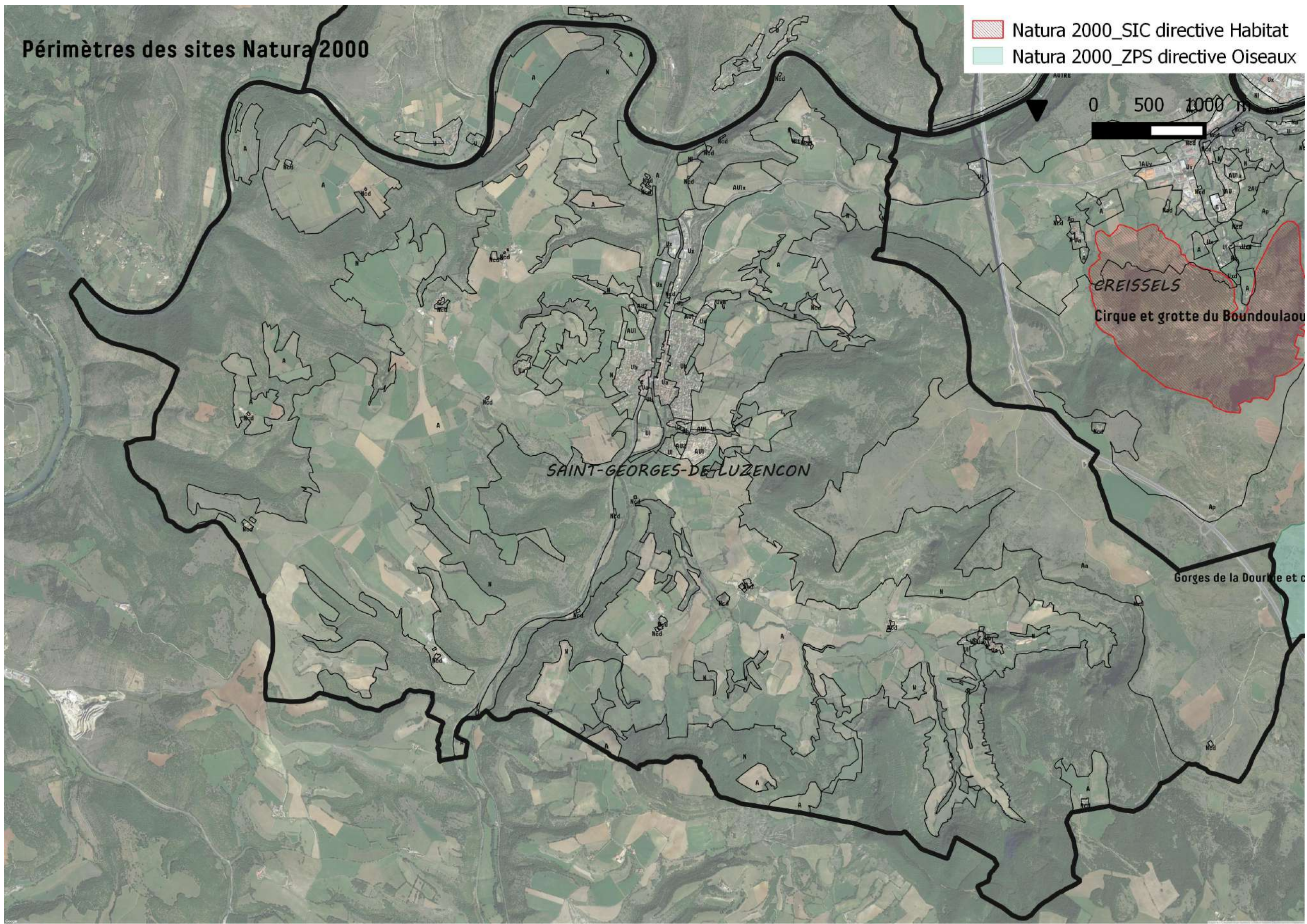

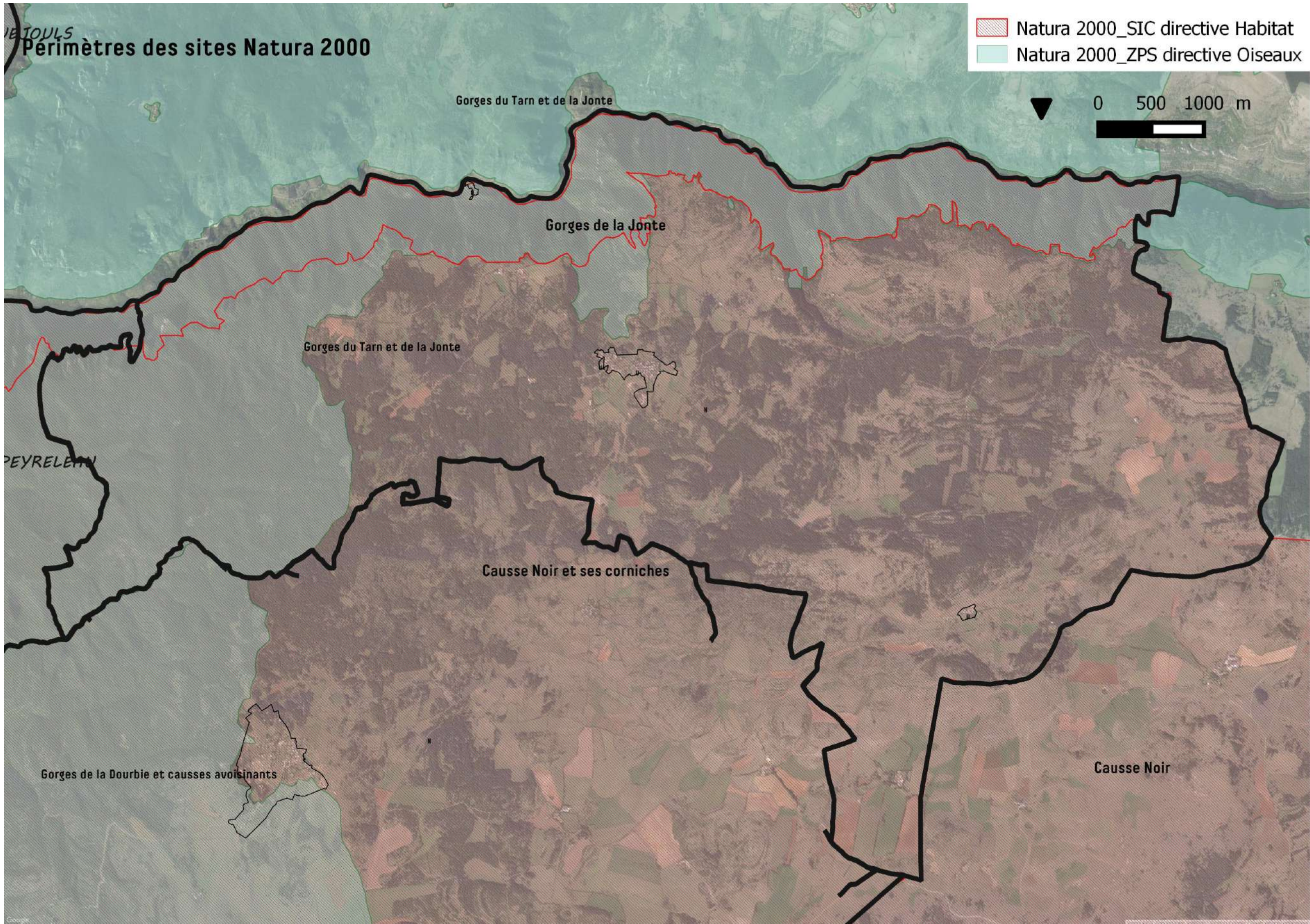

6. ZONES NATURELLES D'INTERET ÉCOLOGIQUE FAUNISTIQUE ET FLORISTIQUE

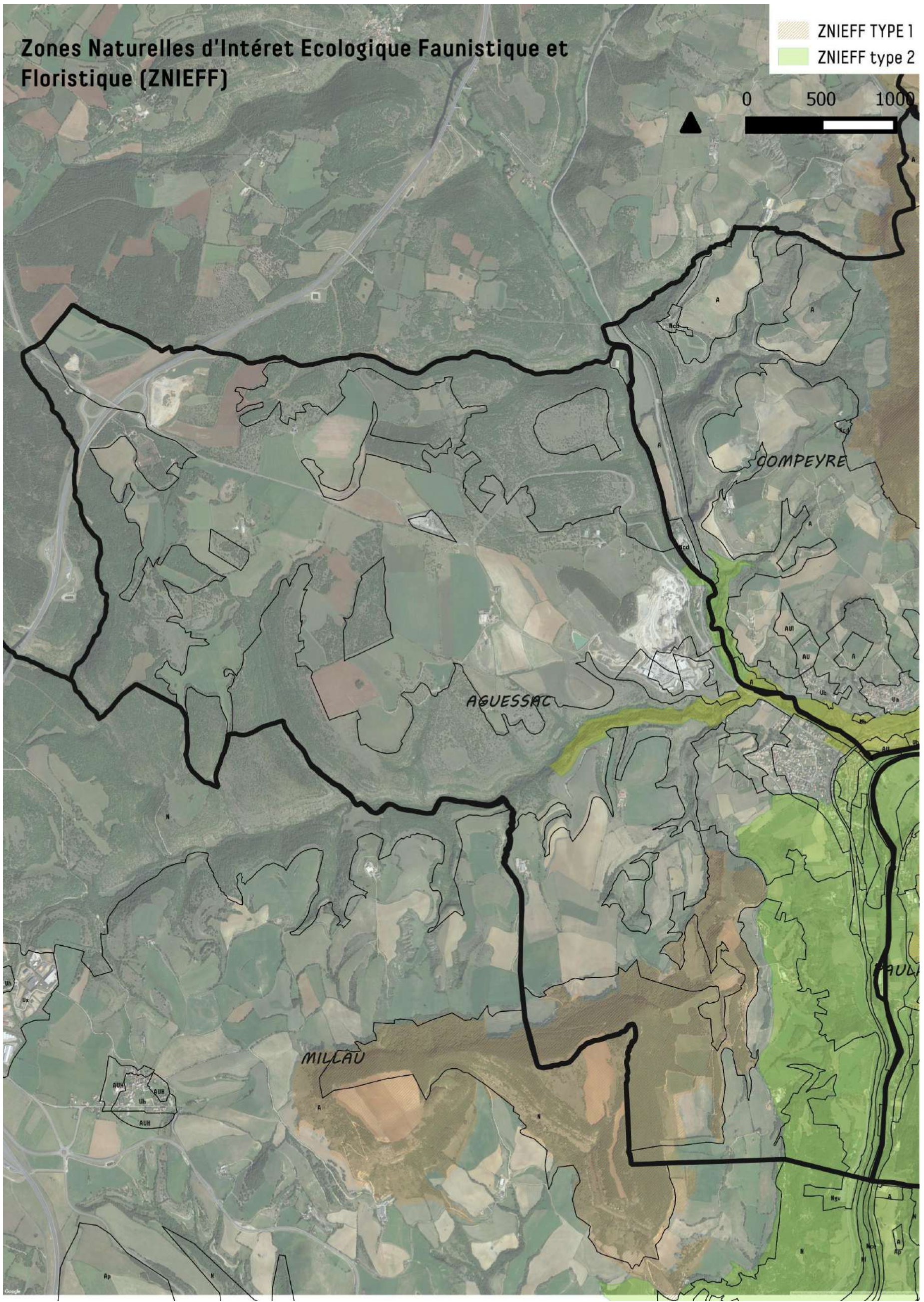

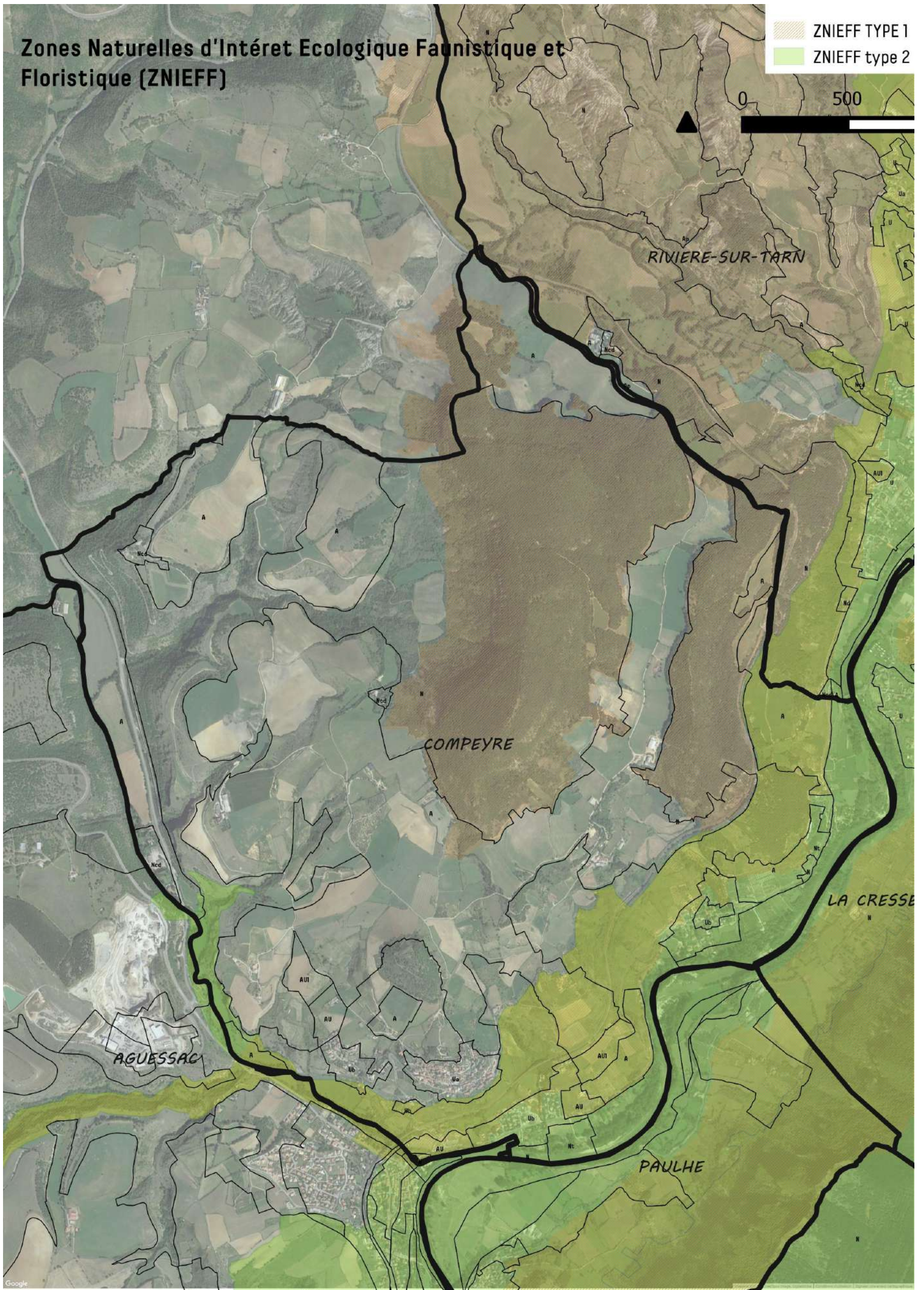

Zones Naturelles d'Intérêt Ecologique Faunistique et Floristique (ZNIEFF)

- ZNIEFF TYPE 1
- ZNIEFF type 2

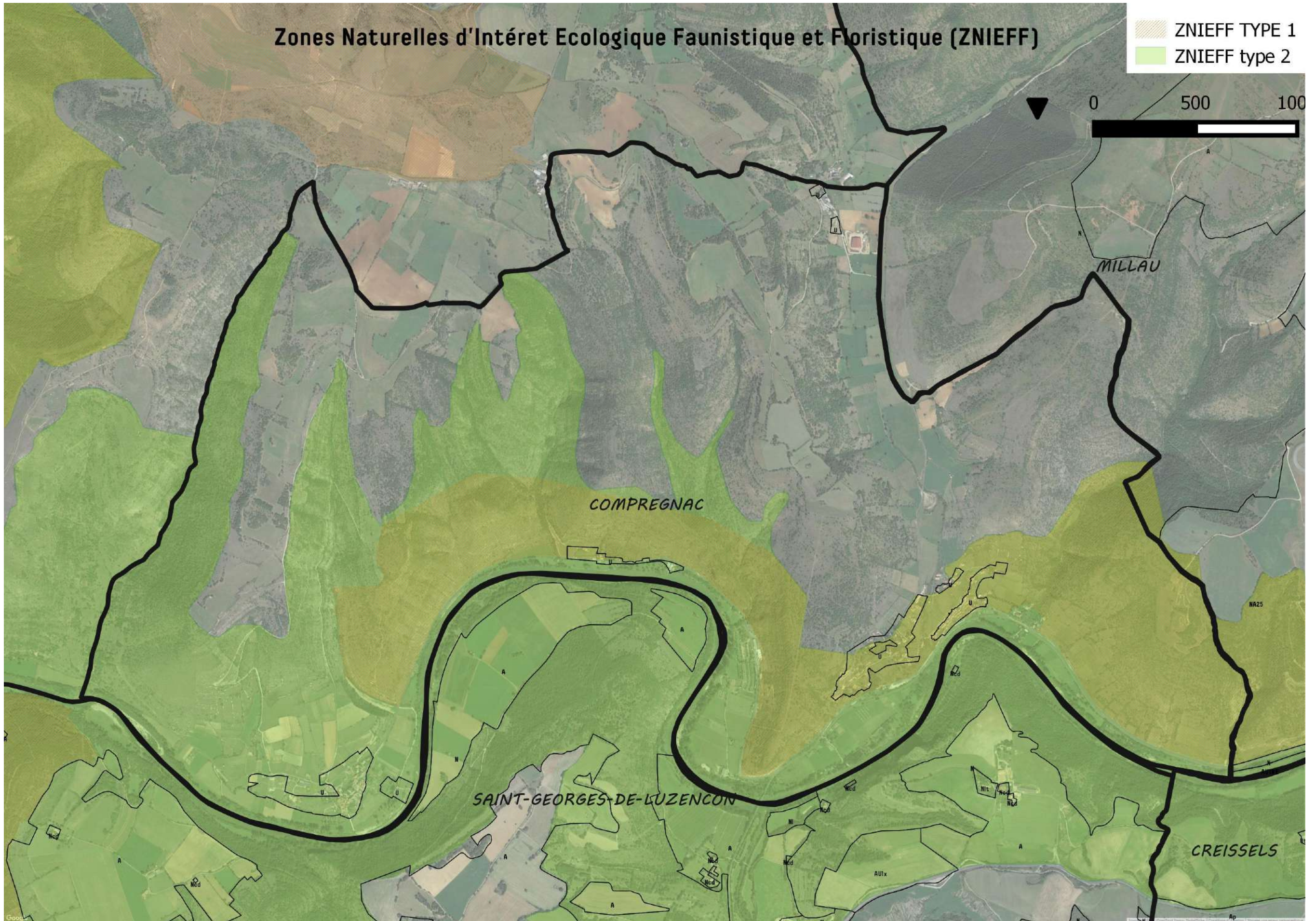
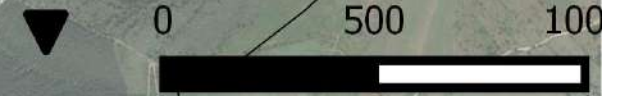

Zones Naturelles d'Intérêt Ecologique Faunistique et Floristique (ZNIEFF)

- ZNIEFF TYPE 1
- ZNIEFF type 2

500 1000 m

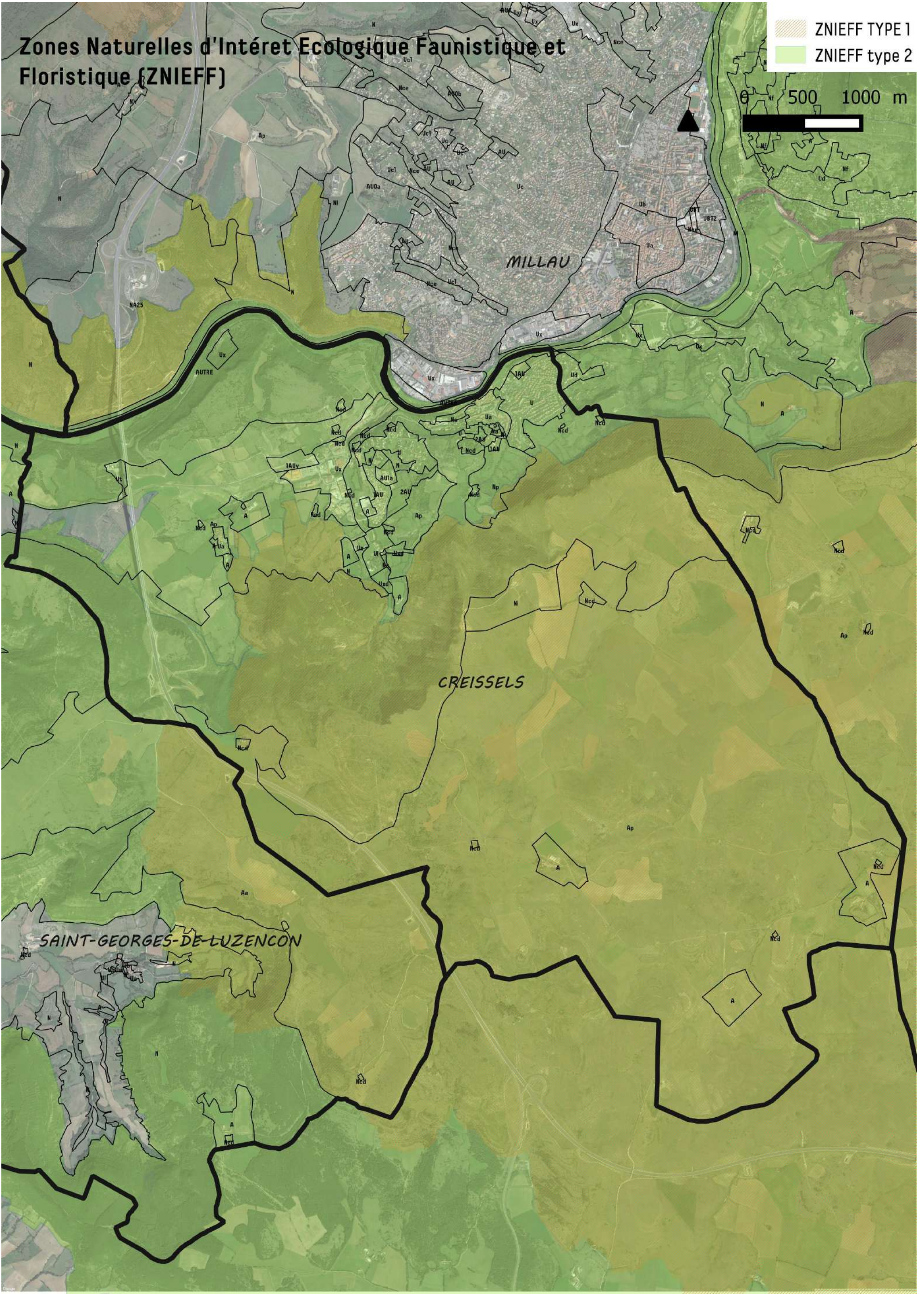

Zones Naturelles d'Intérêt Ecologique Faunistique et Floristique (ZNIEFF)

- ZNIEFF TYPE 1
- ZNIEFF type 2

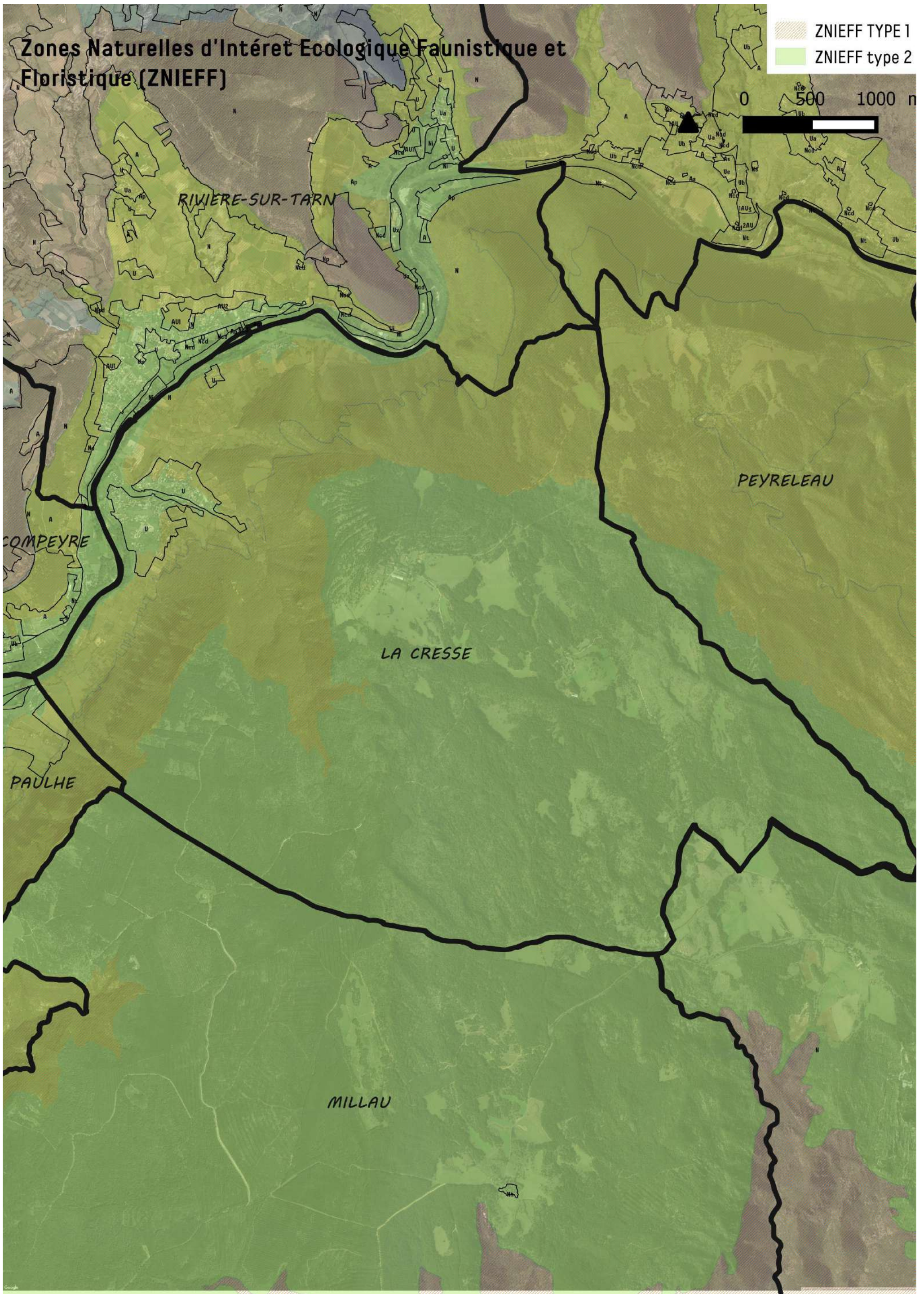

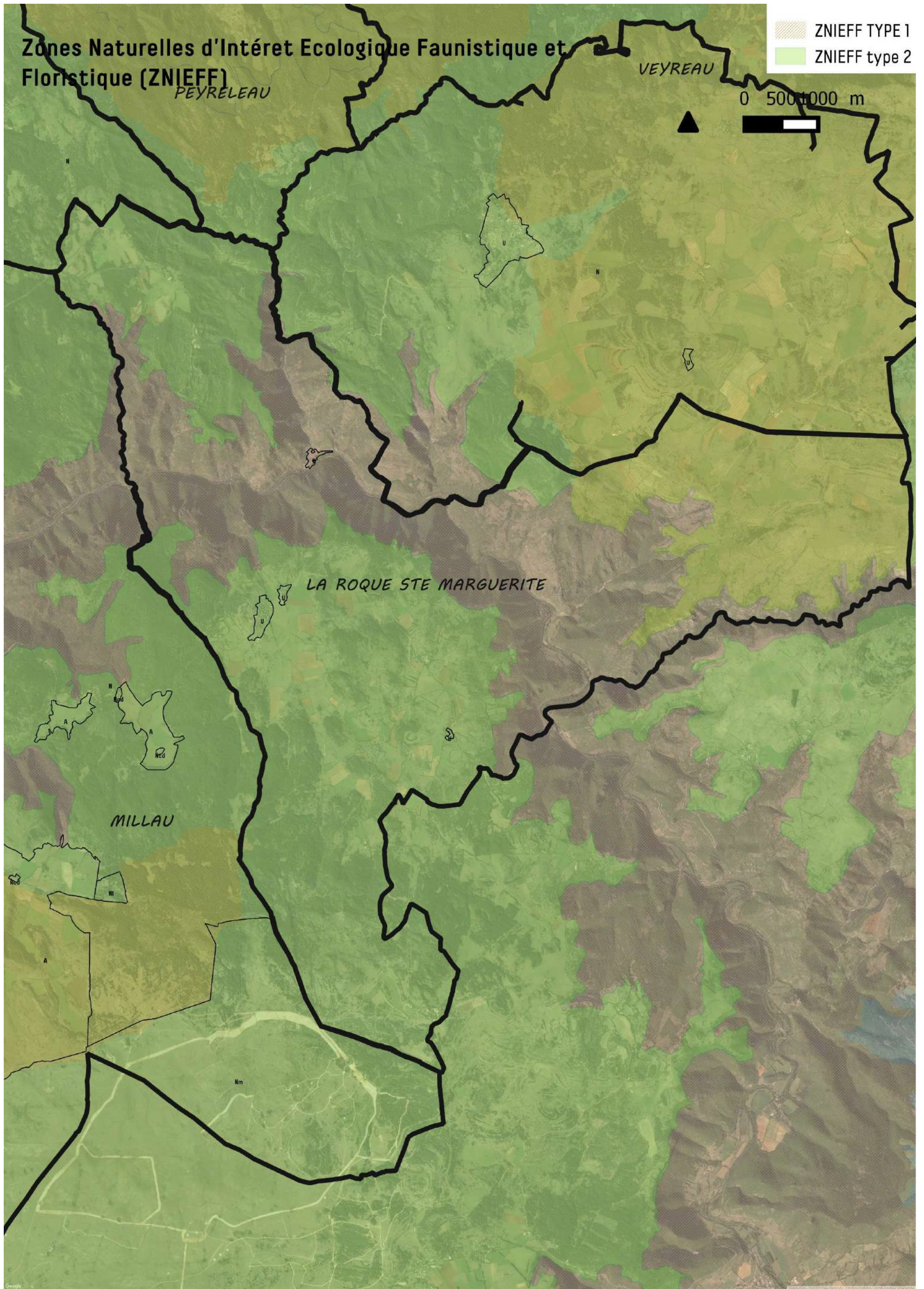

Zones Naturelles d'Intérêt Ecologique et Faunistique (ZNIEFF)

- ZNIEFF TYPE 1
- ZNIEFF type 2

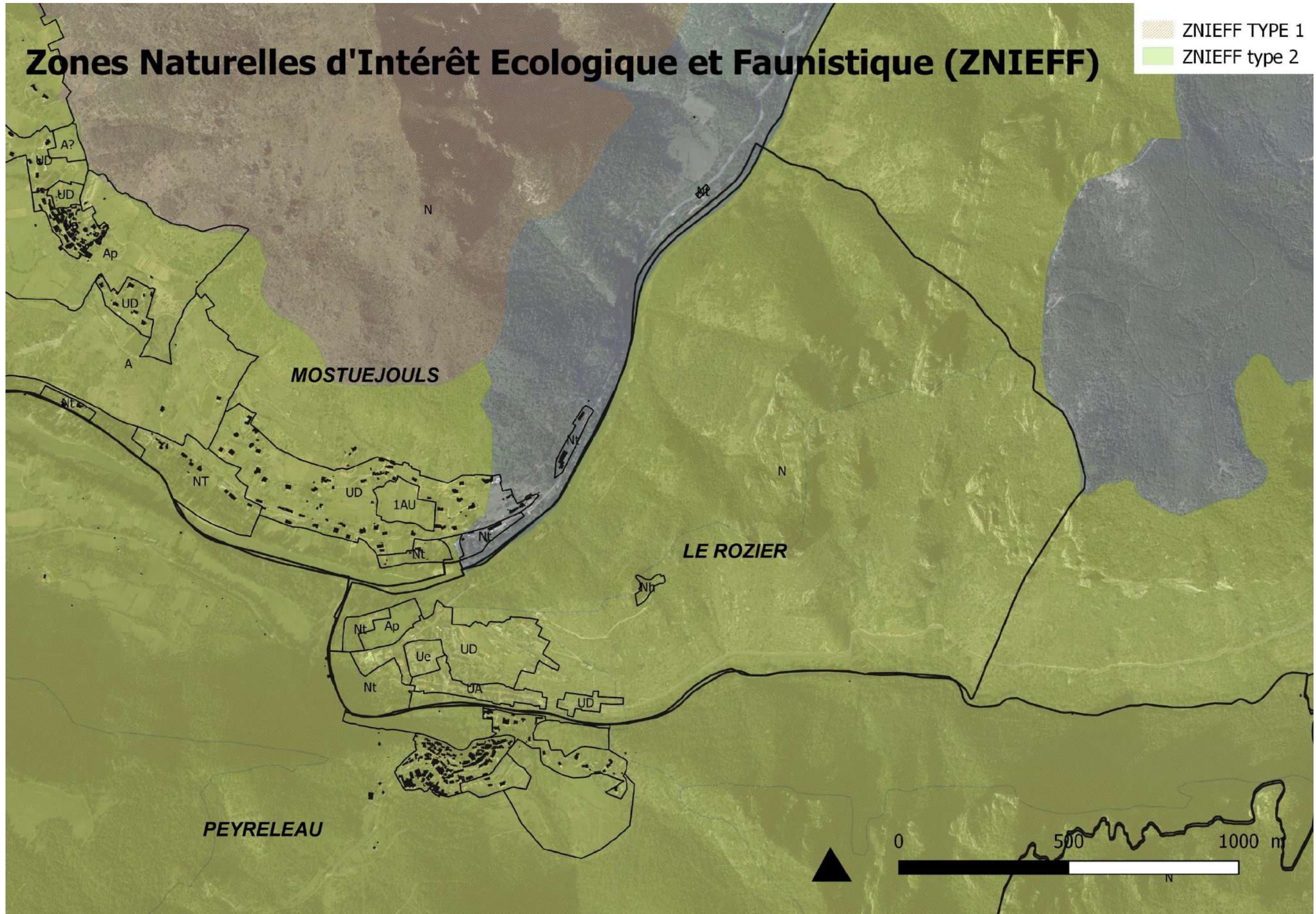

Zones Naturelles d'Intérêt Ecologique Faunistique et Floristique (ZNIEFF)

- ZNIEFF TYPE 1
- ZNIEFF type 2

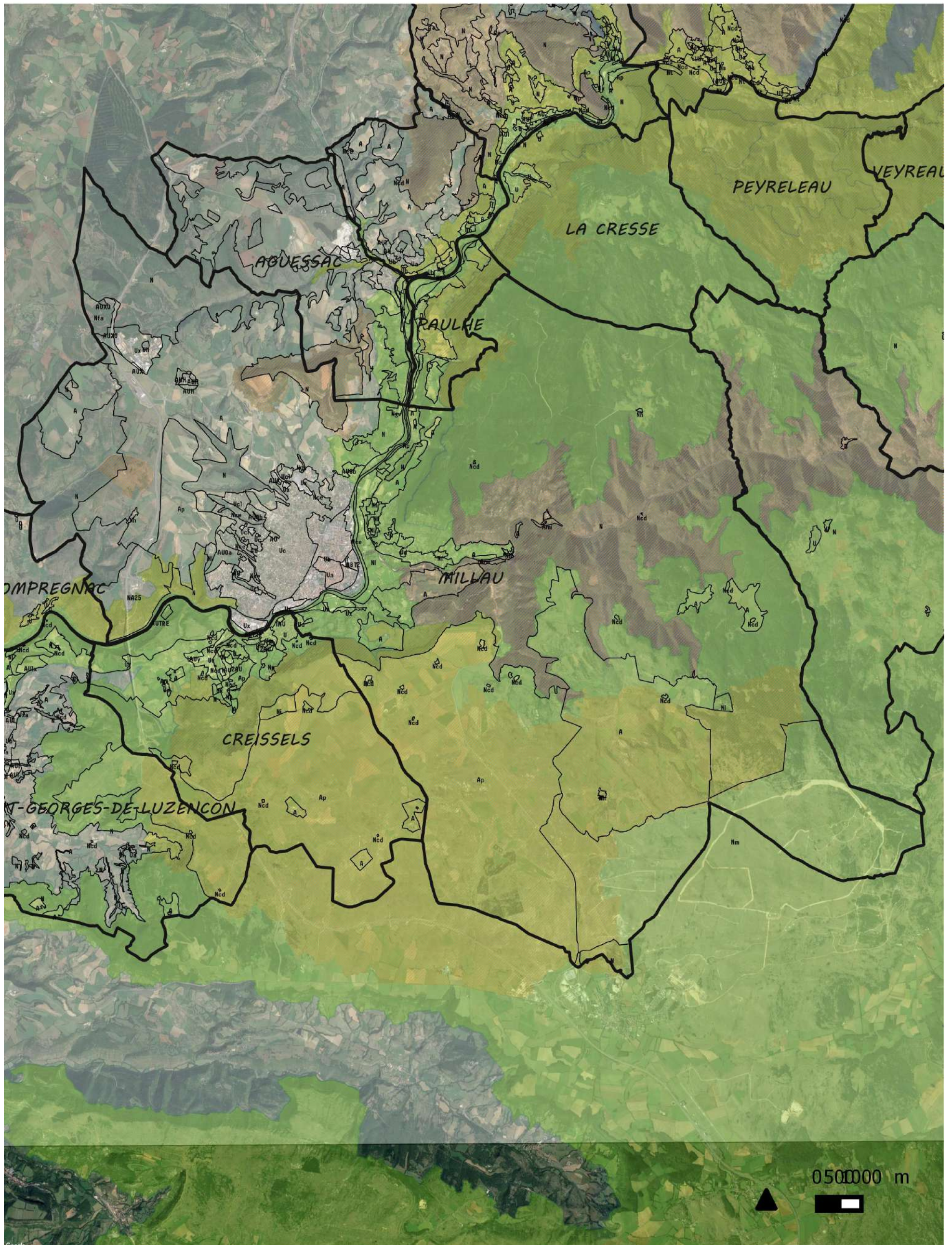

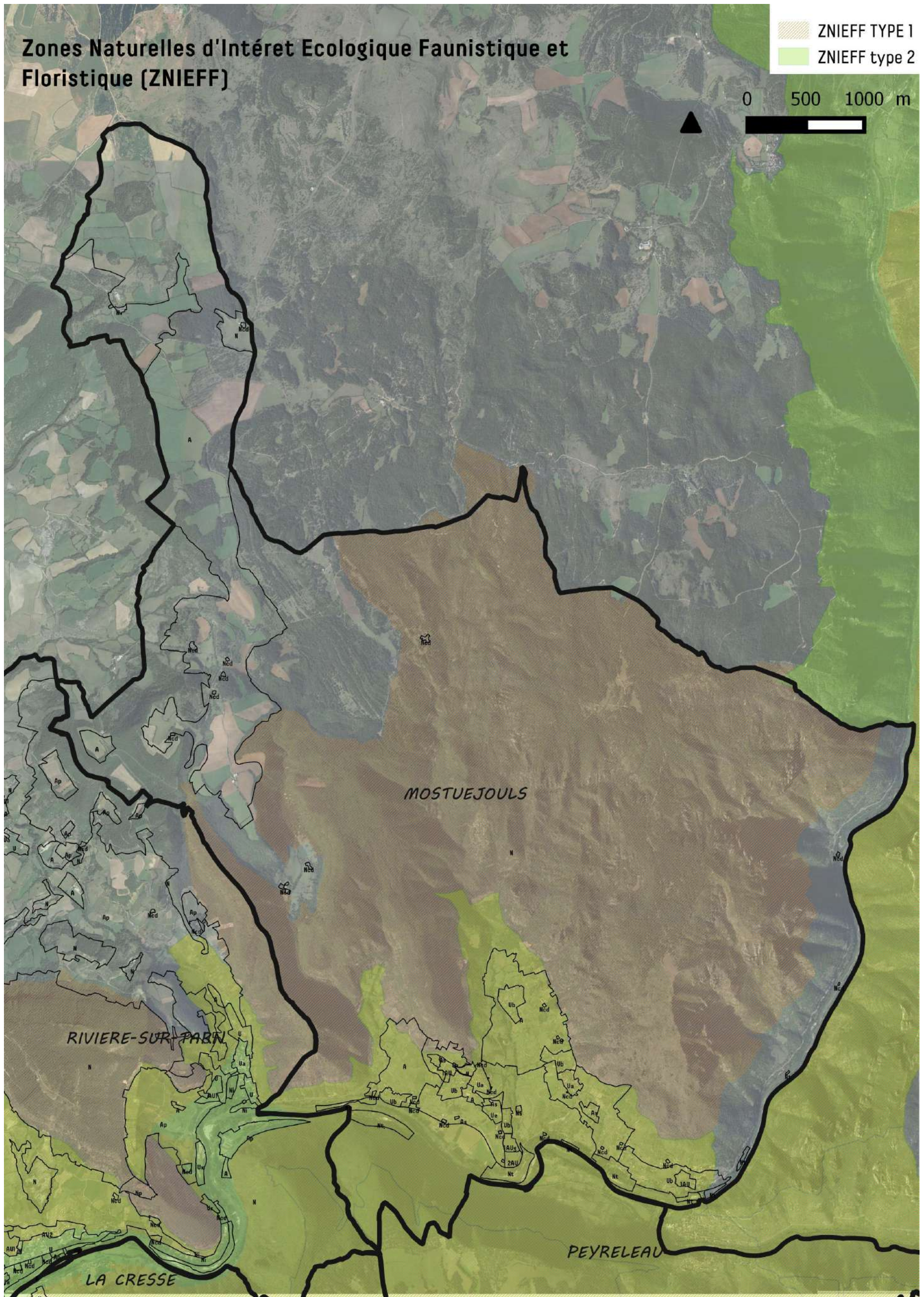

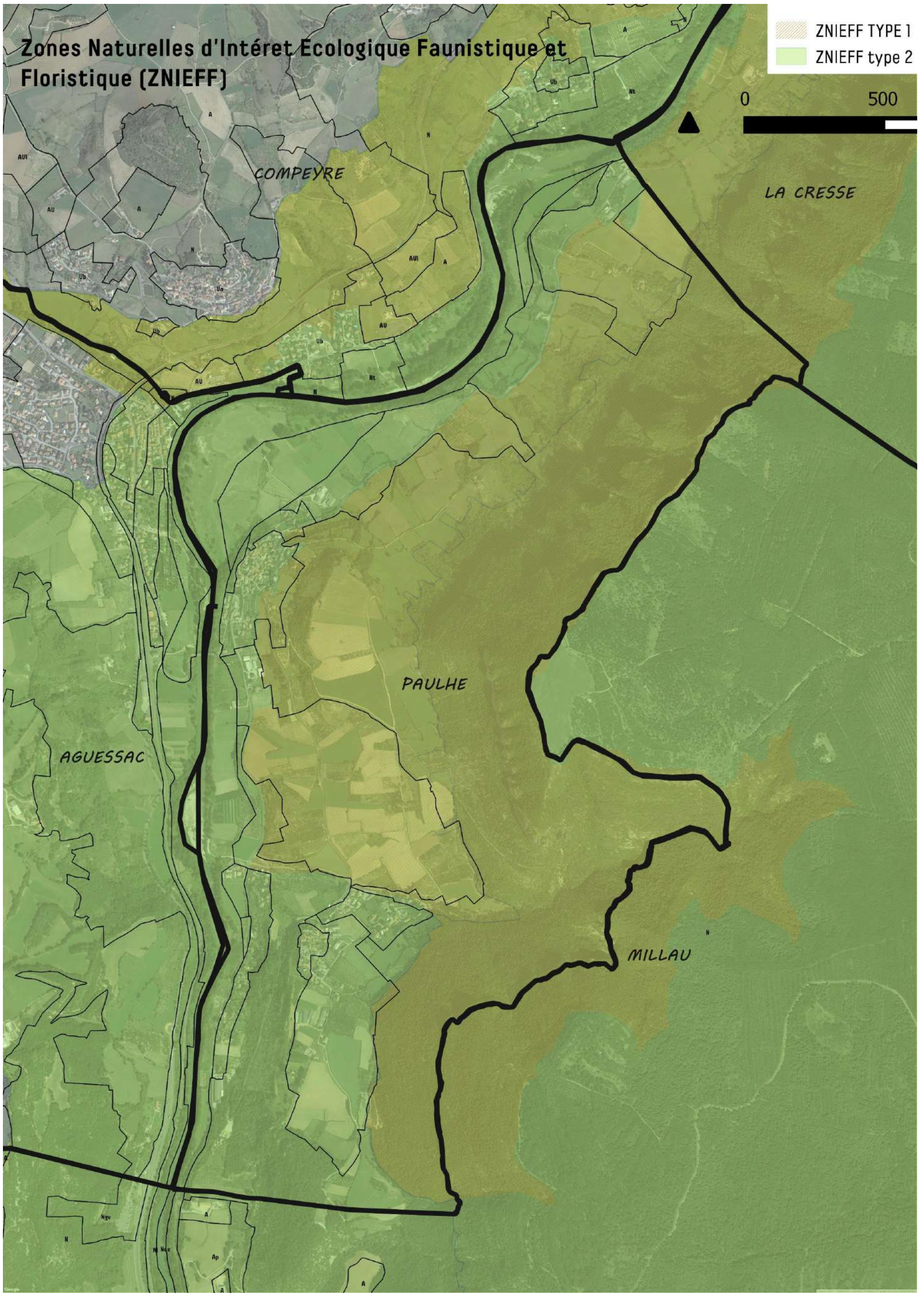

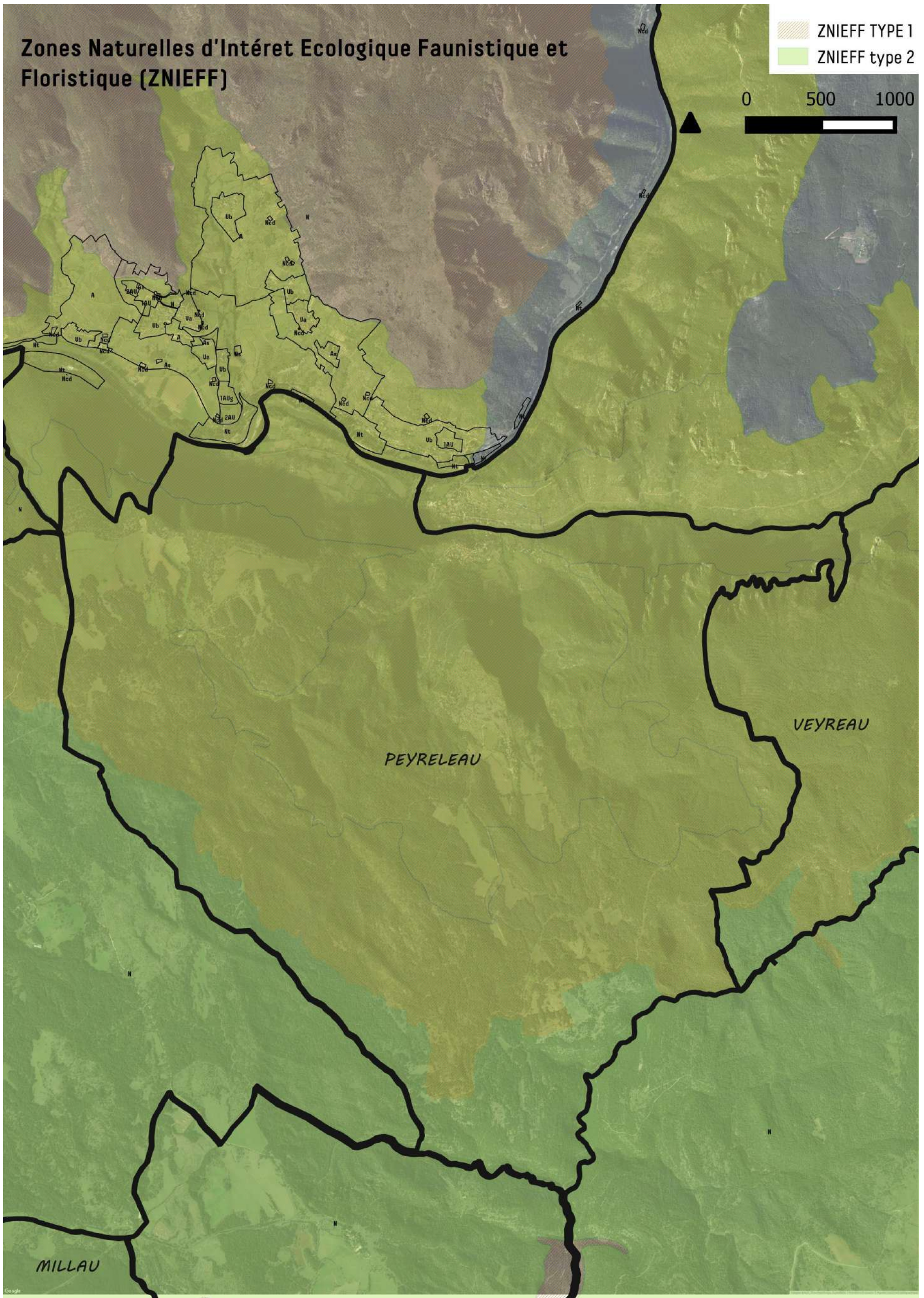

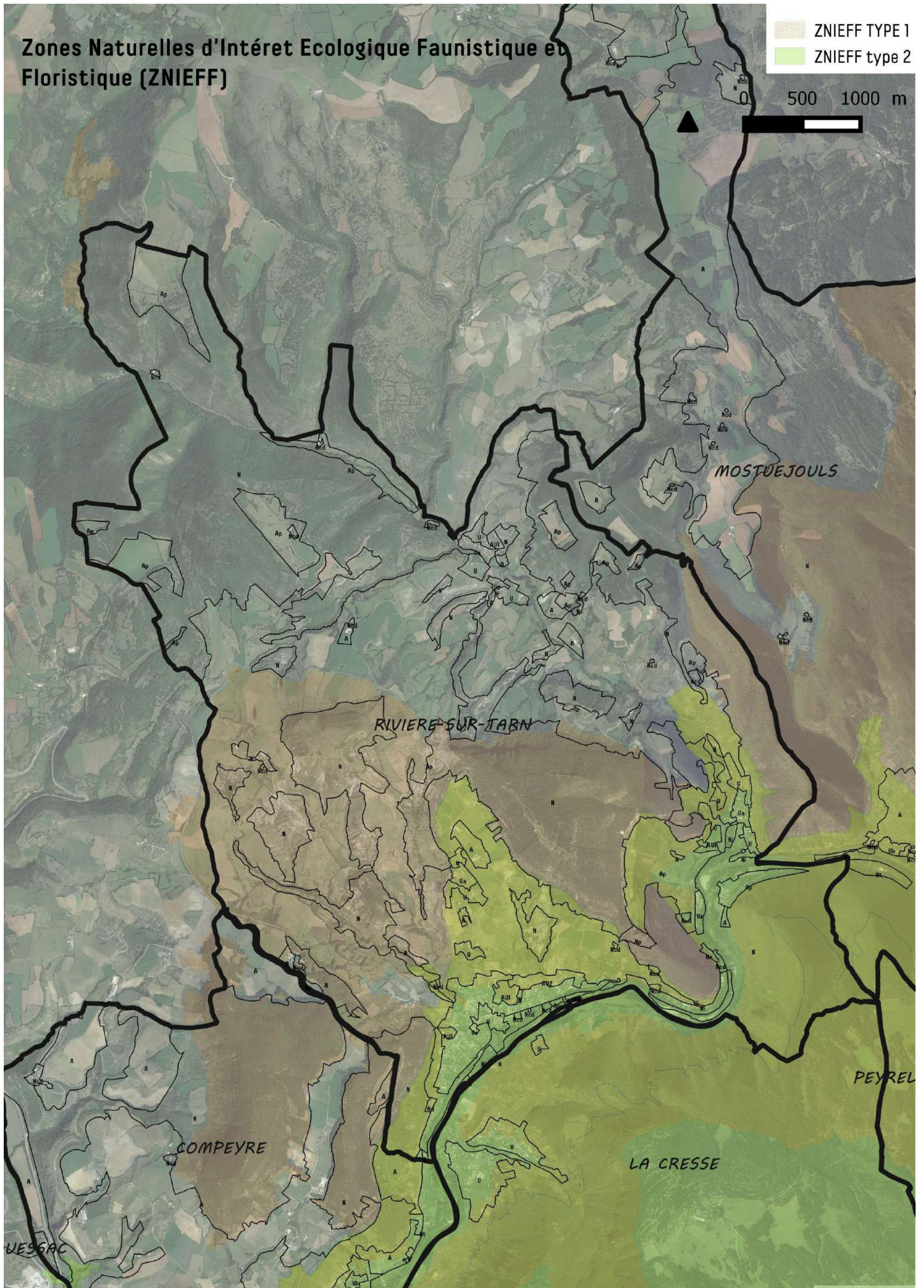

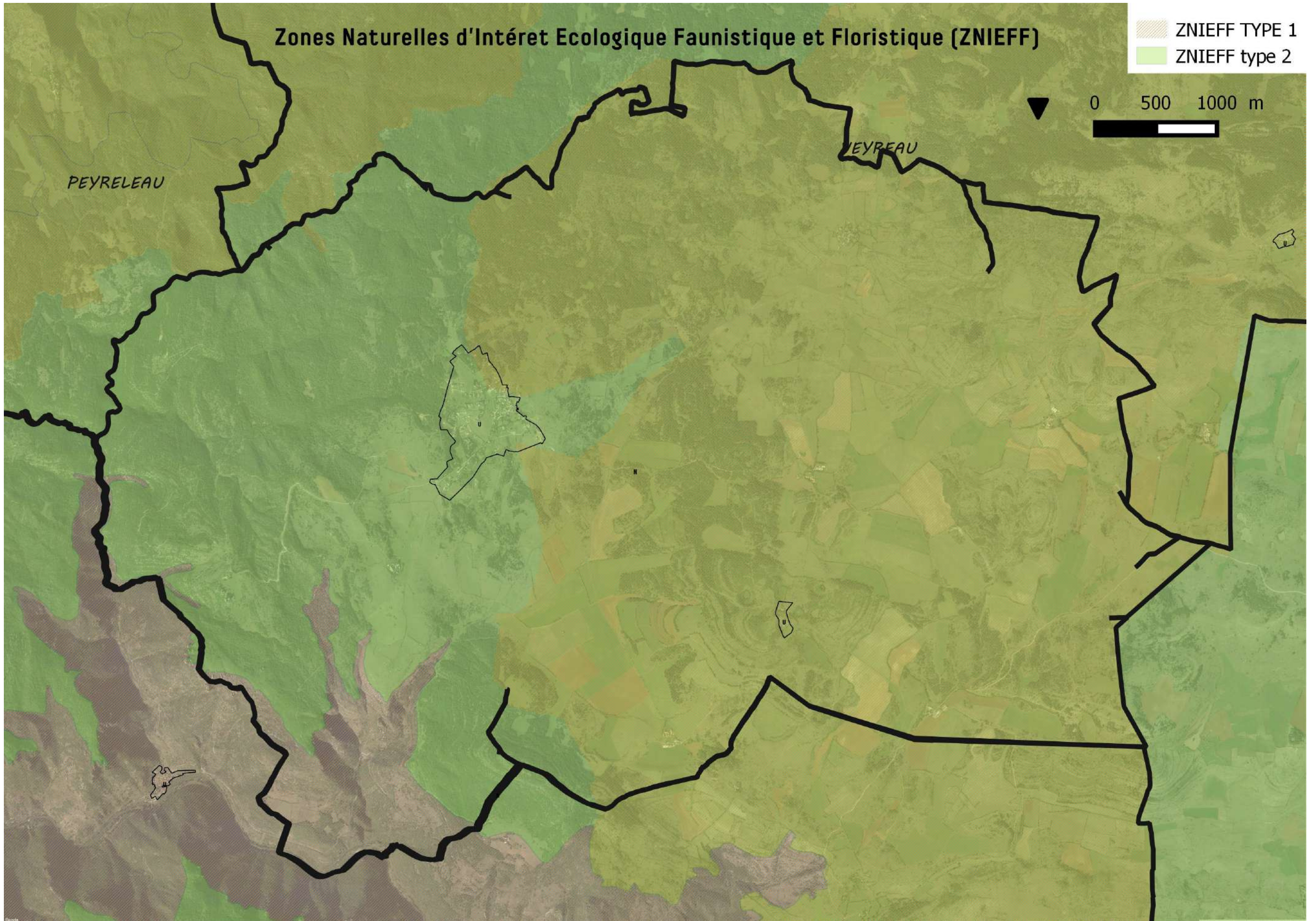

Zones Naturelles d'Intérêt Ecologique Faunistique et Floristique (ZNIEFF)

- ZNIEFF TYPE 1
- ZNIEFF type 2

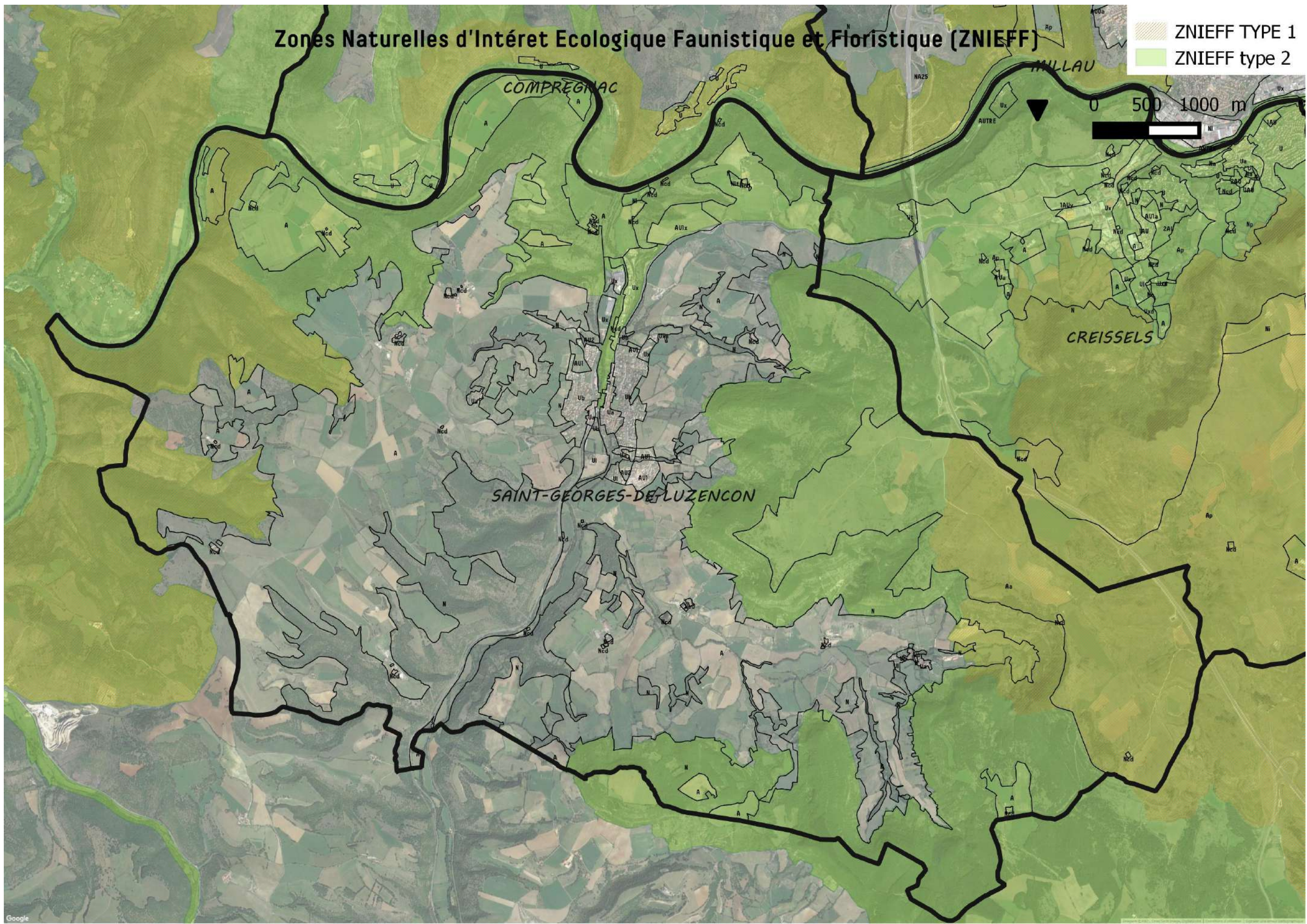

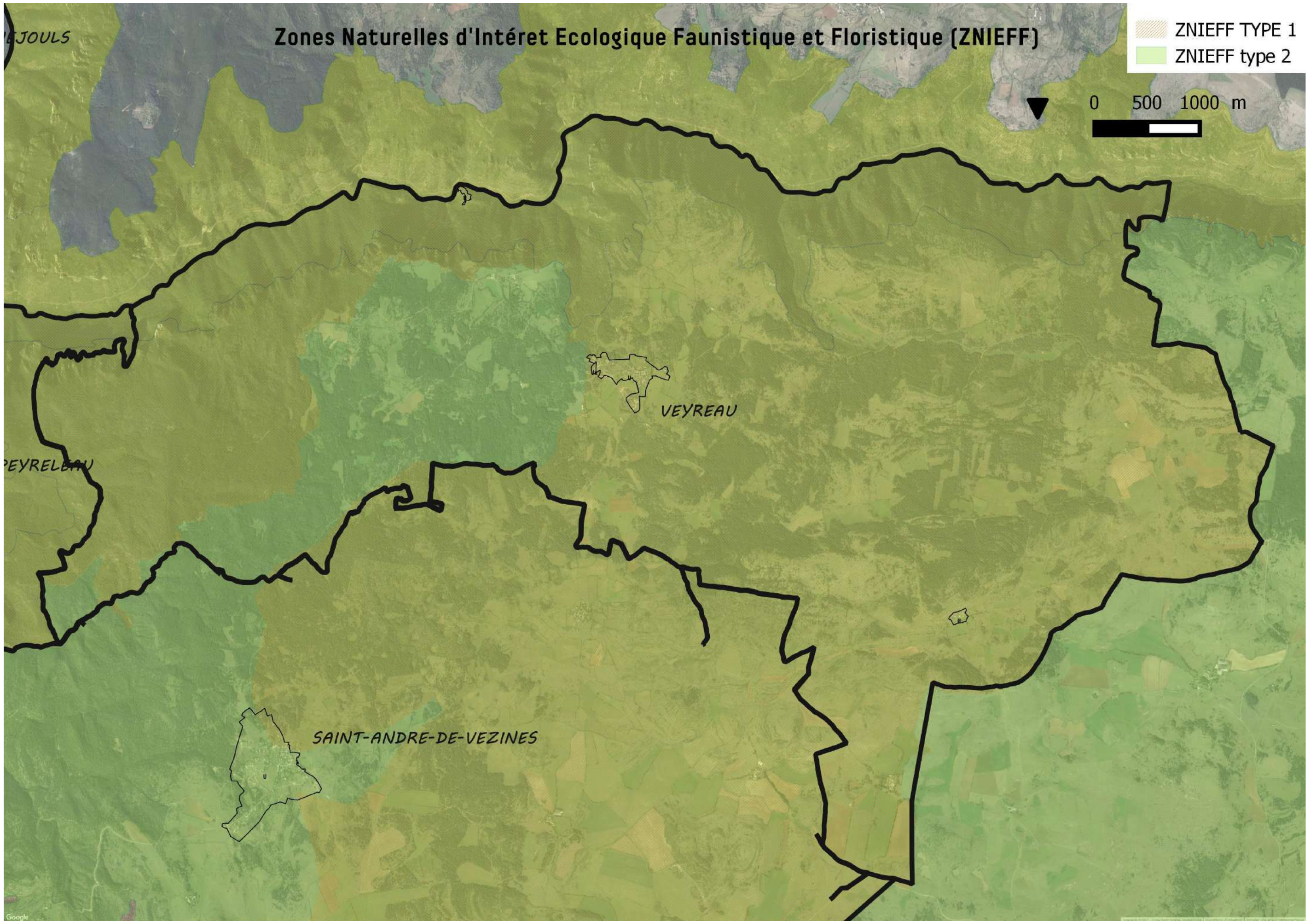

7 PRISE EN COMPTE DE LA BIODIVERSITE DANS LES AMENAGEMENT – ORIENTATIONS DU SCOT

Aguessac

Prise en compte de la biodiversité dans les aménagements ORIENTATIONS DU SCoT

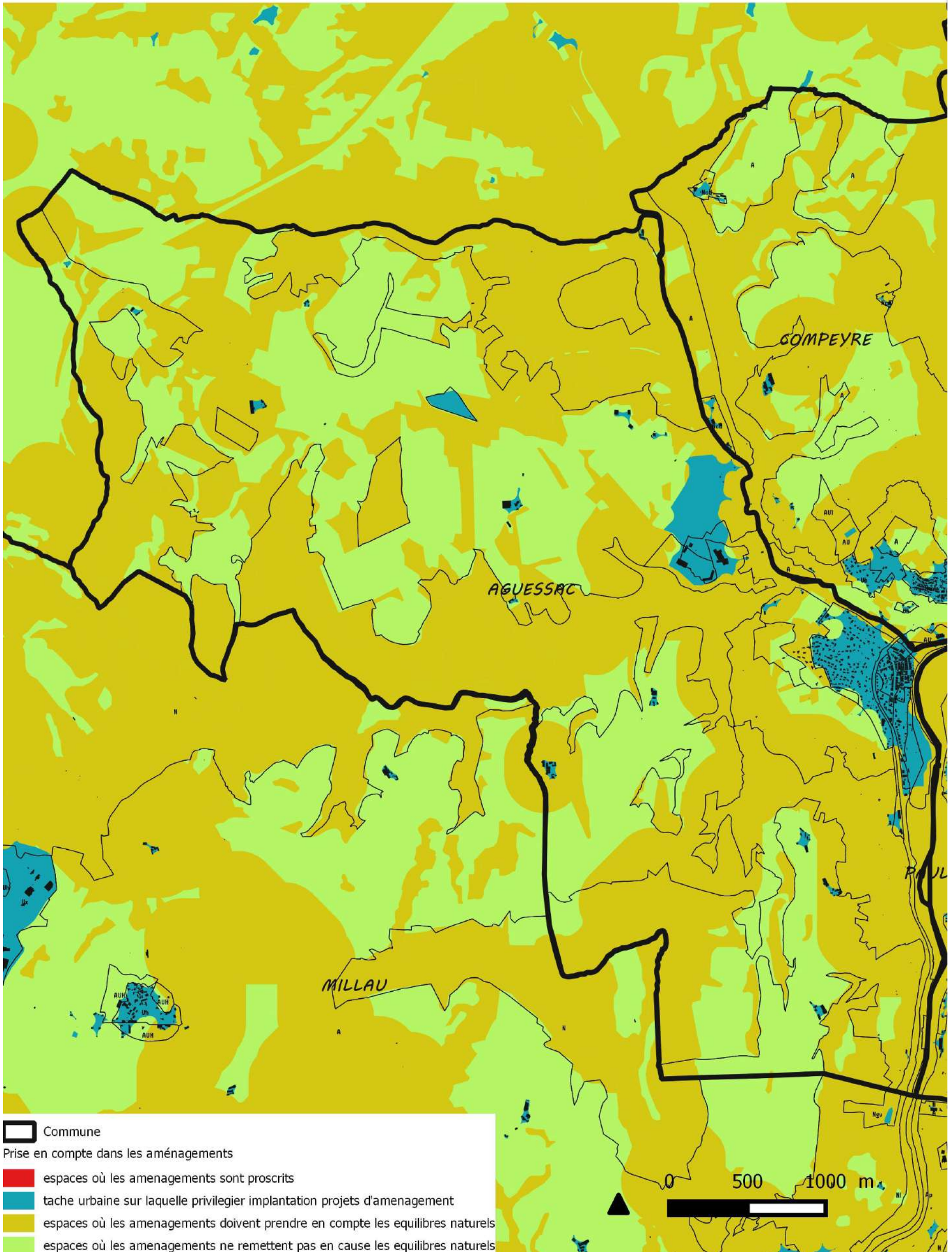

Aguessac – zoom

Prise en compte de la biodiversité dans les aménagements
ORIENTATIONS DU SCoT

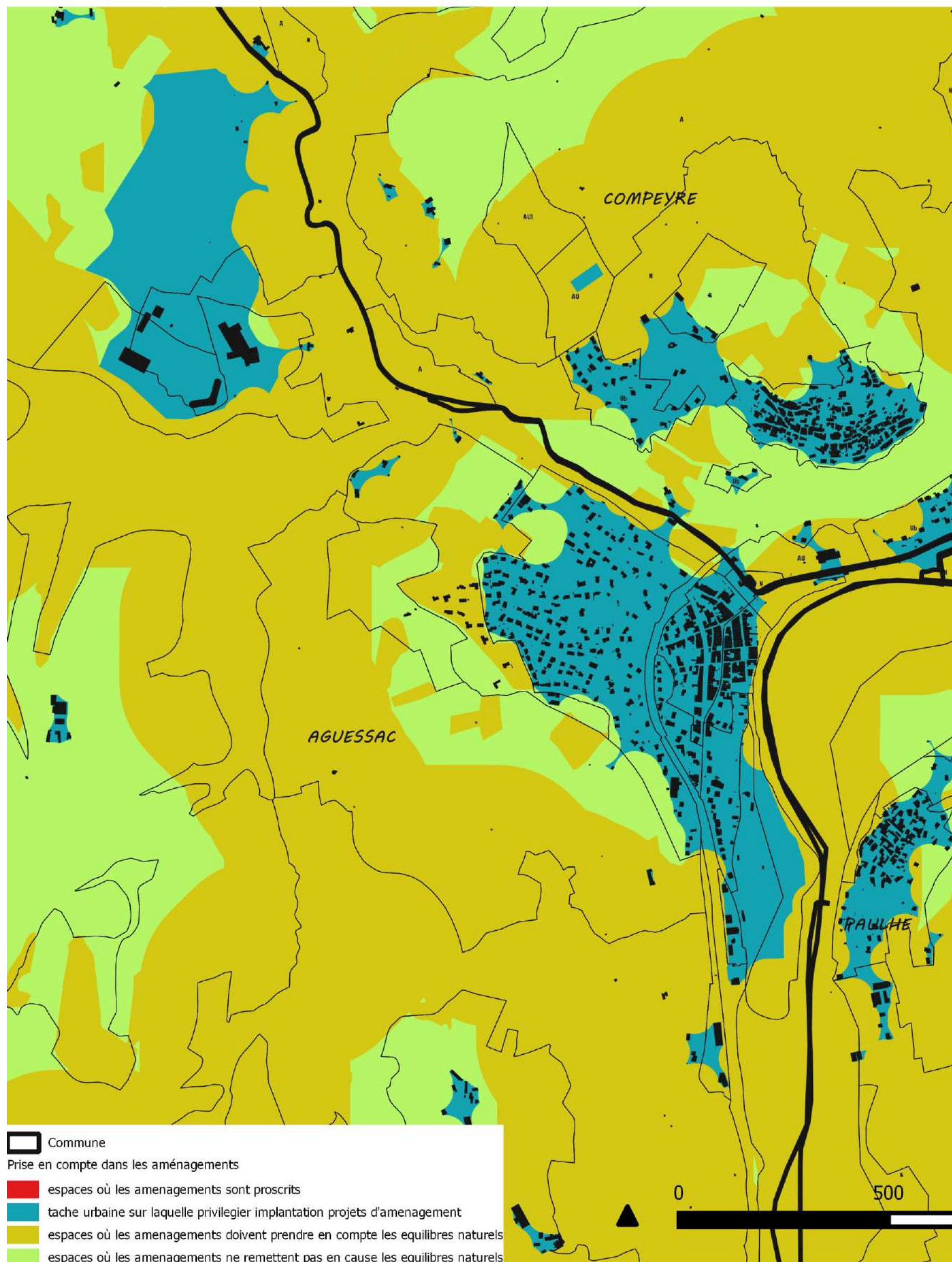

Compeyre

Prise en compte de la biodiversité dans les aménagements ORIENTATIONS DU SCoT

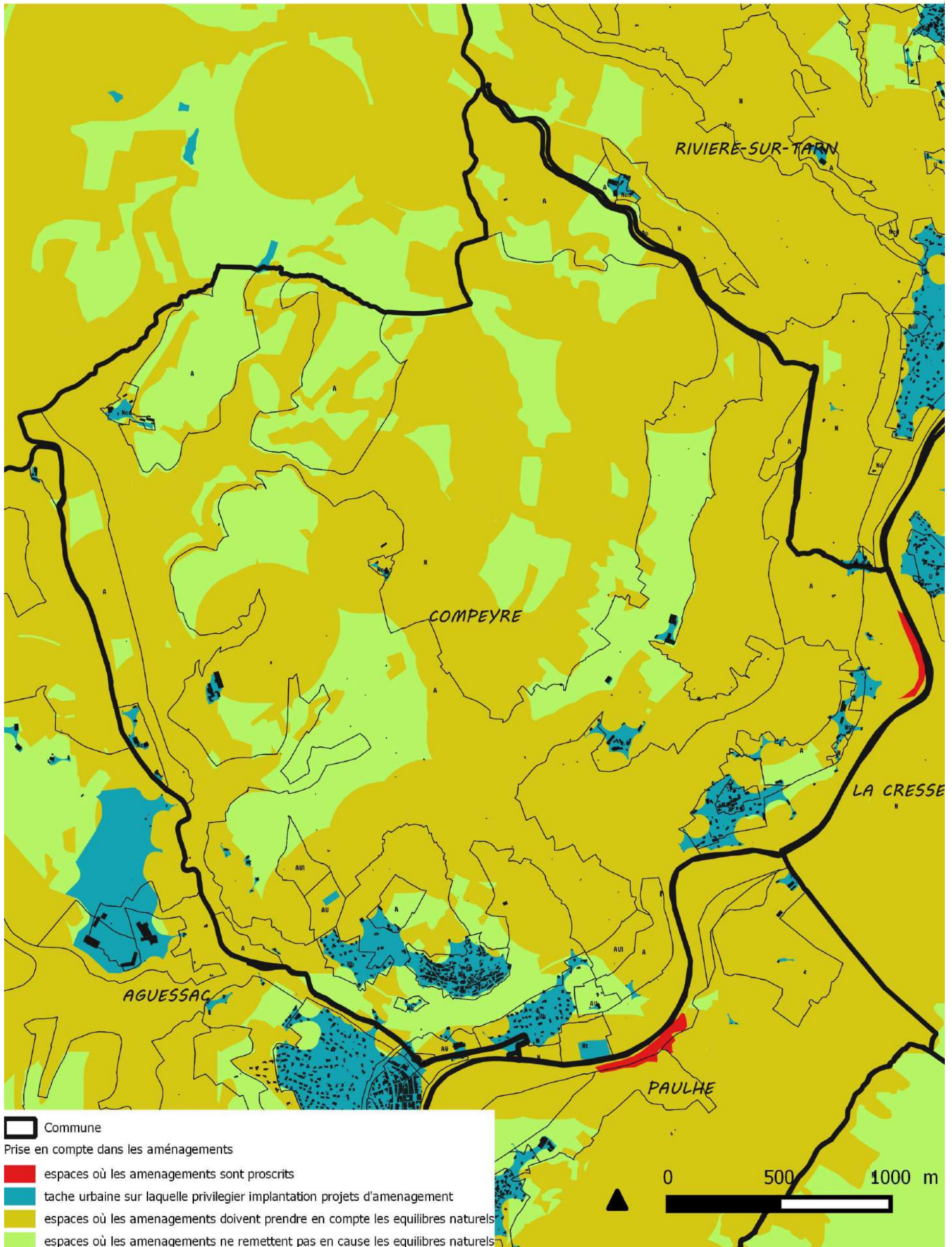

Compeyre – zoom

Prise en compte de la biodiversité dans les aménagements ORIENTATIONS DU SCoT

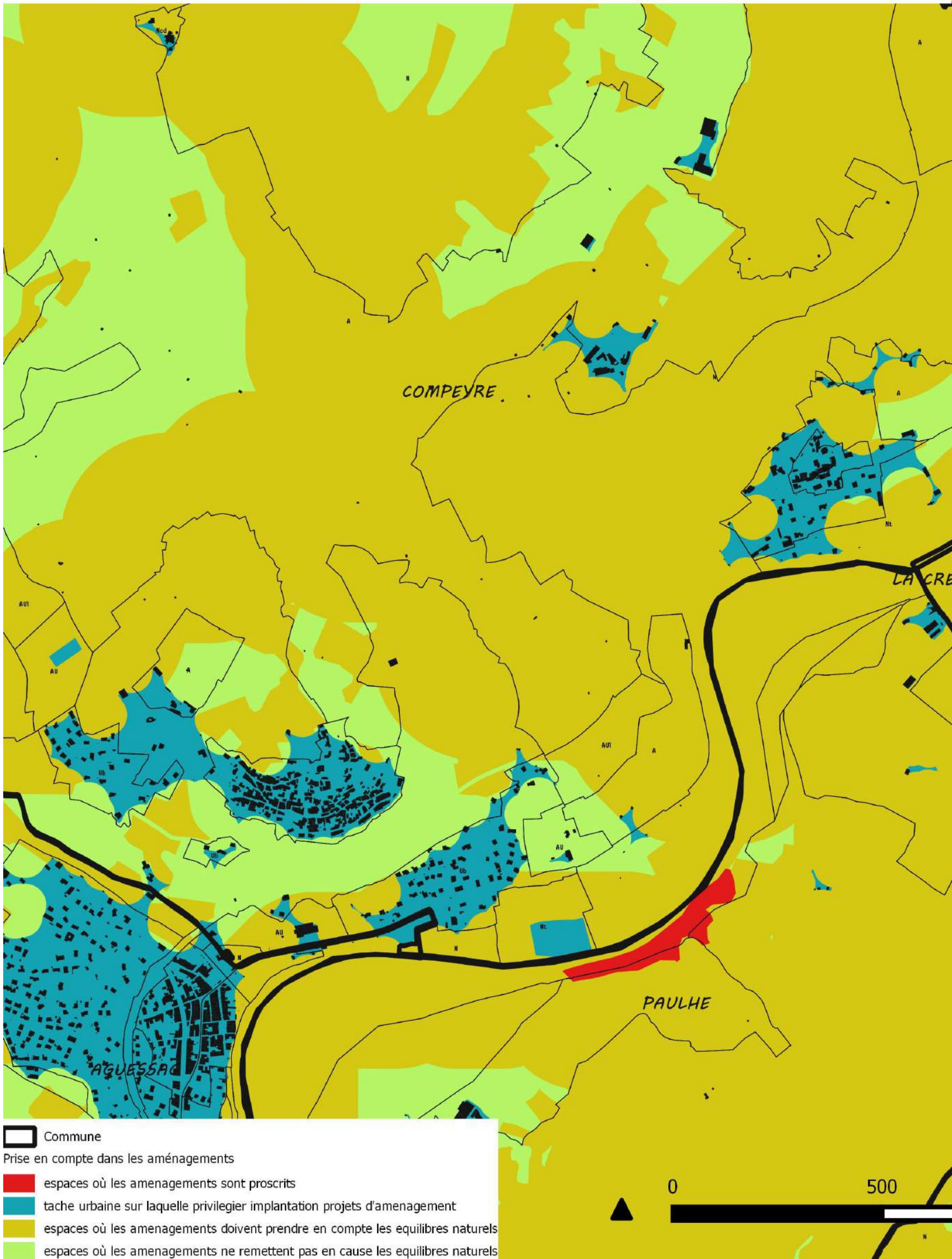

Creissels

Prise en compte de la biodiversité dans les aménagements ORIENTATIONS DU SCoT

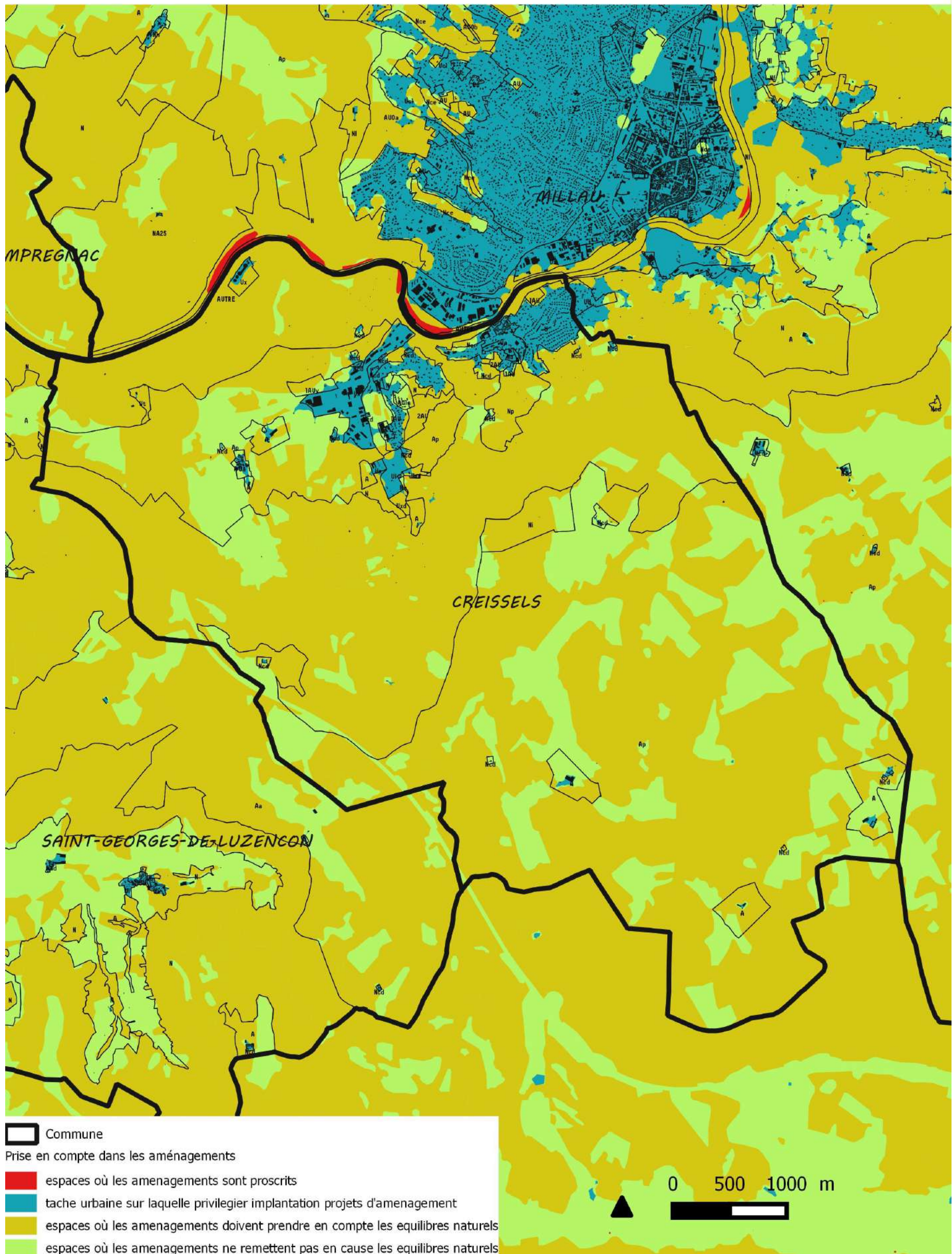

Creissels – zoom

Prise en compte de la biodiversité dans les aménagements ORIENTATIONS DU SCoT

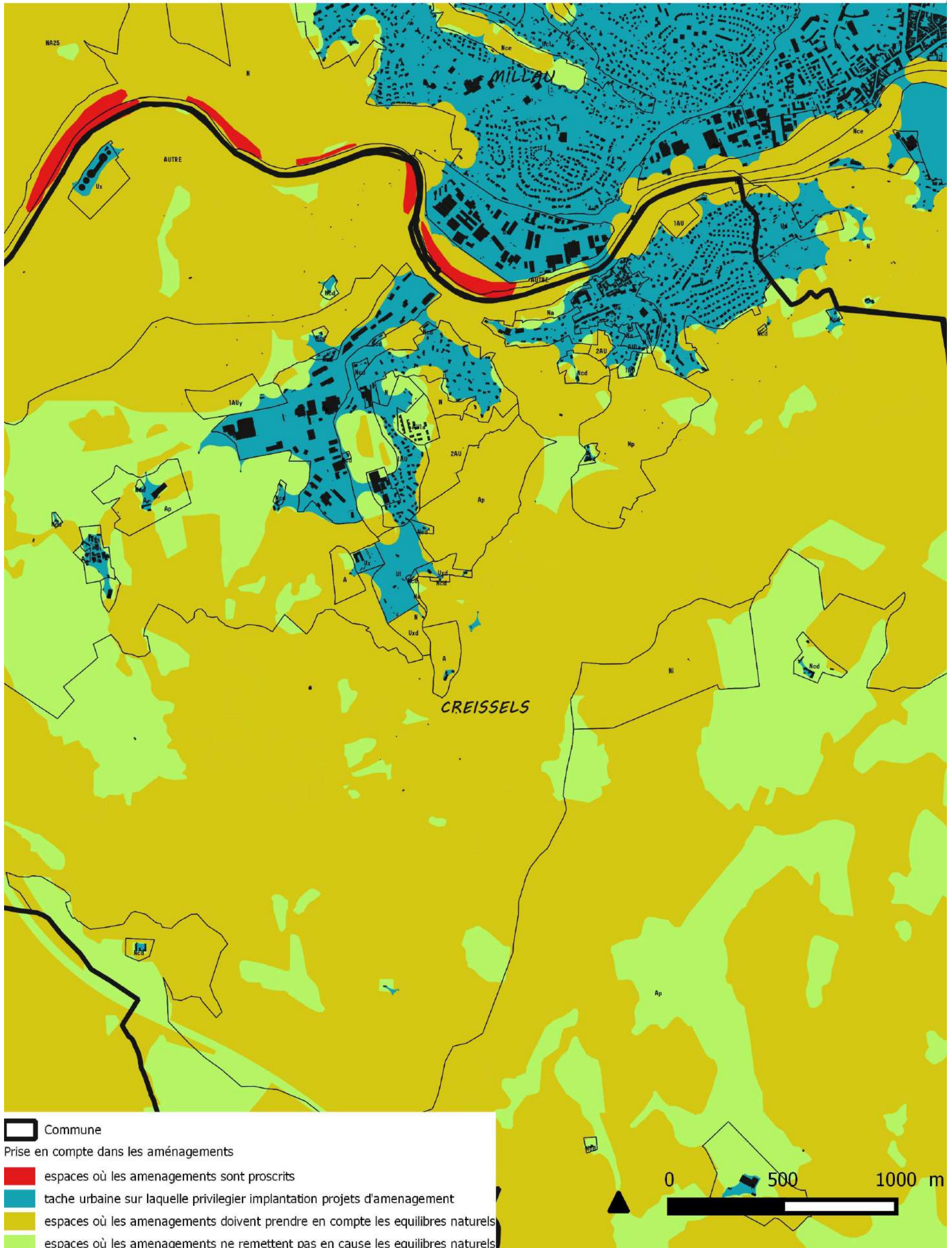

La Cresse

Prise en compte de la biodiversité dans les aménagements ORIENTATIONS DU SCoT

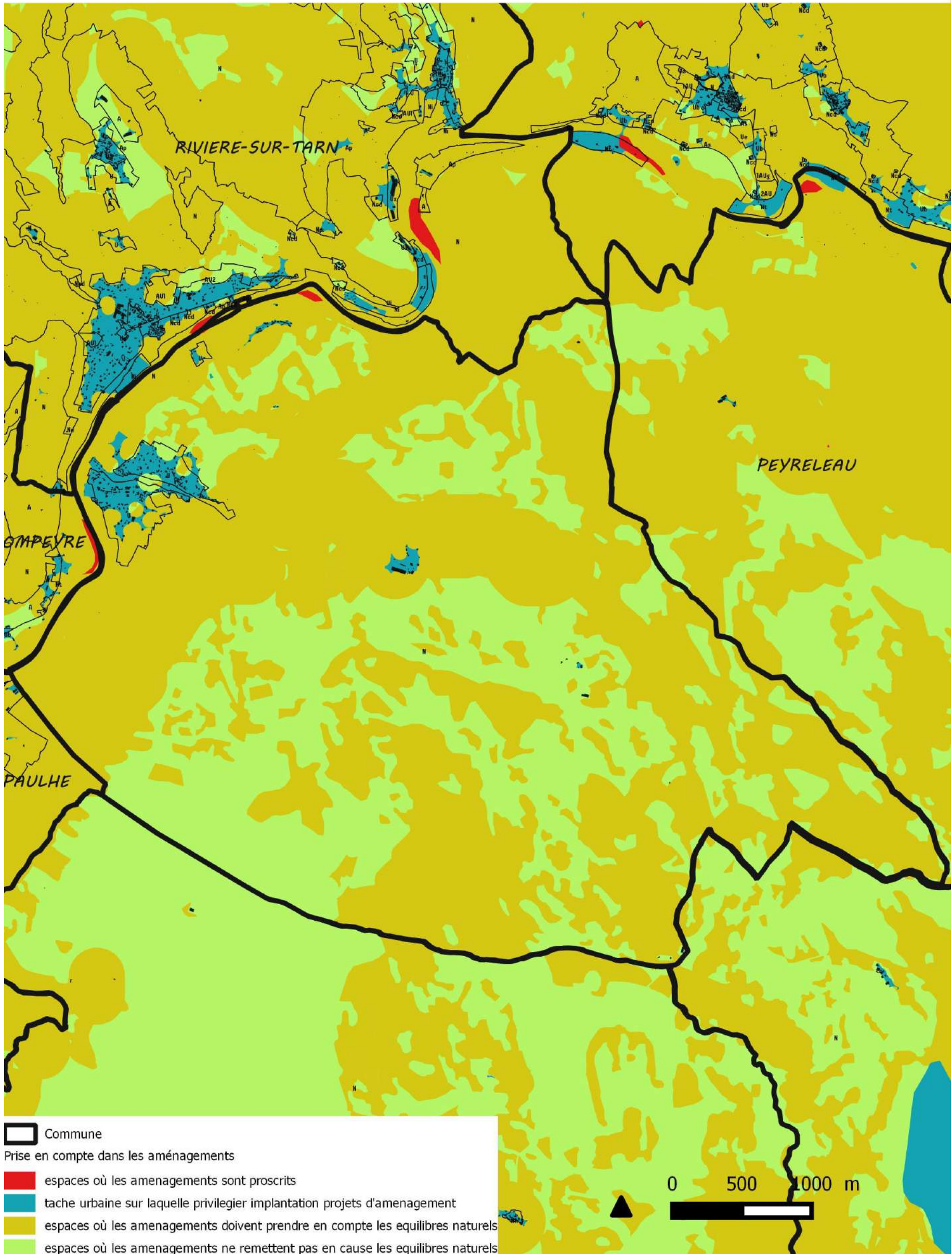

La Cresse – zoom

Prise en compte de la biodiversité dans les aménagements ORIENTATIONS DU SCoT

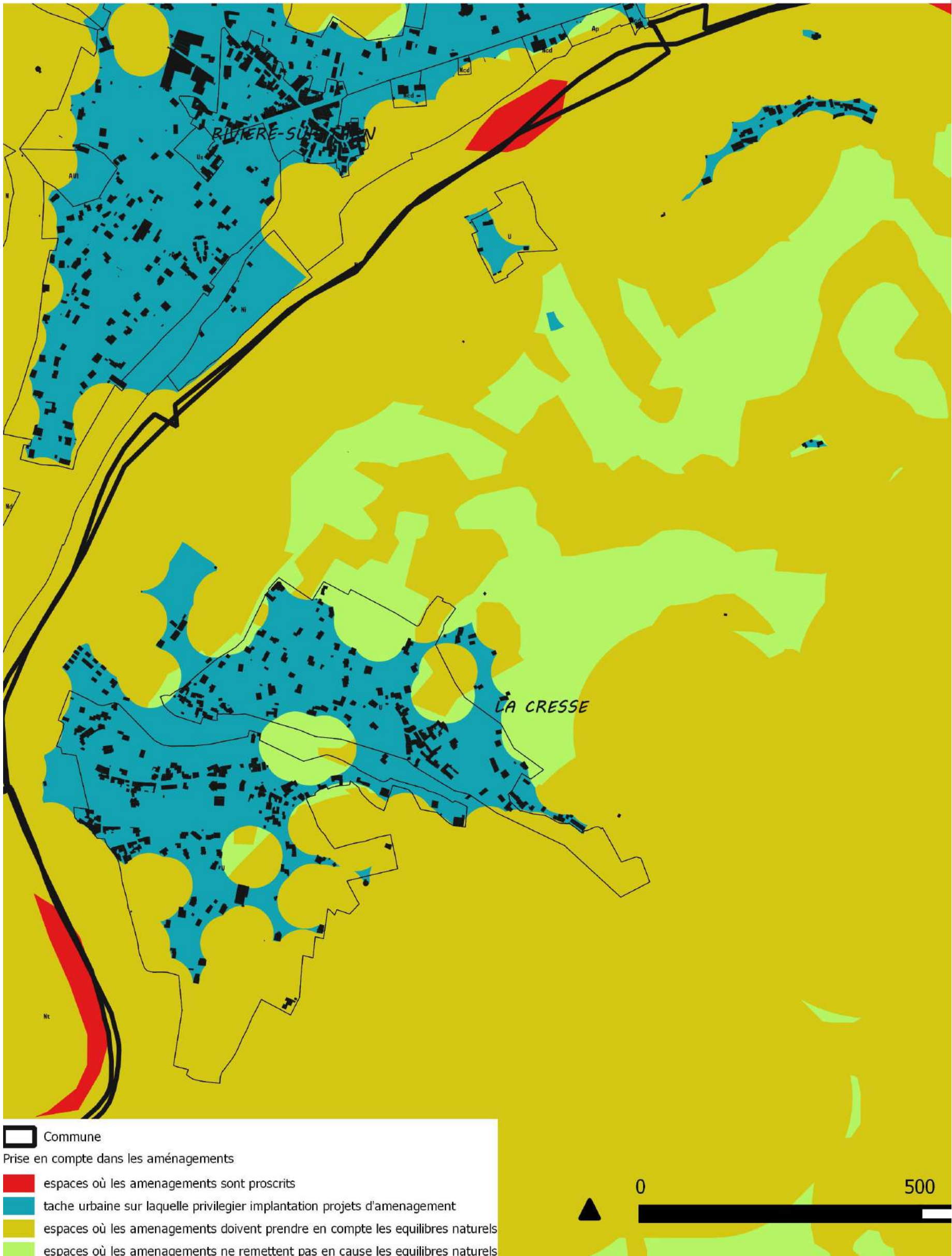

La Roque Sainte Marguerite

Prise en compte de la biodiversité dans les aménagements ORIENTATIONS DU SCoT

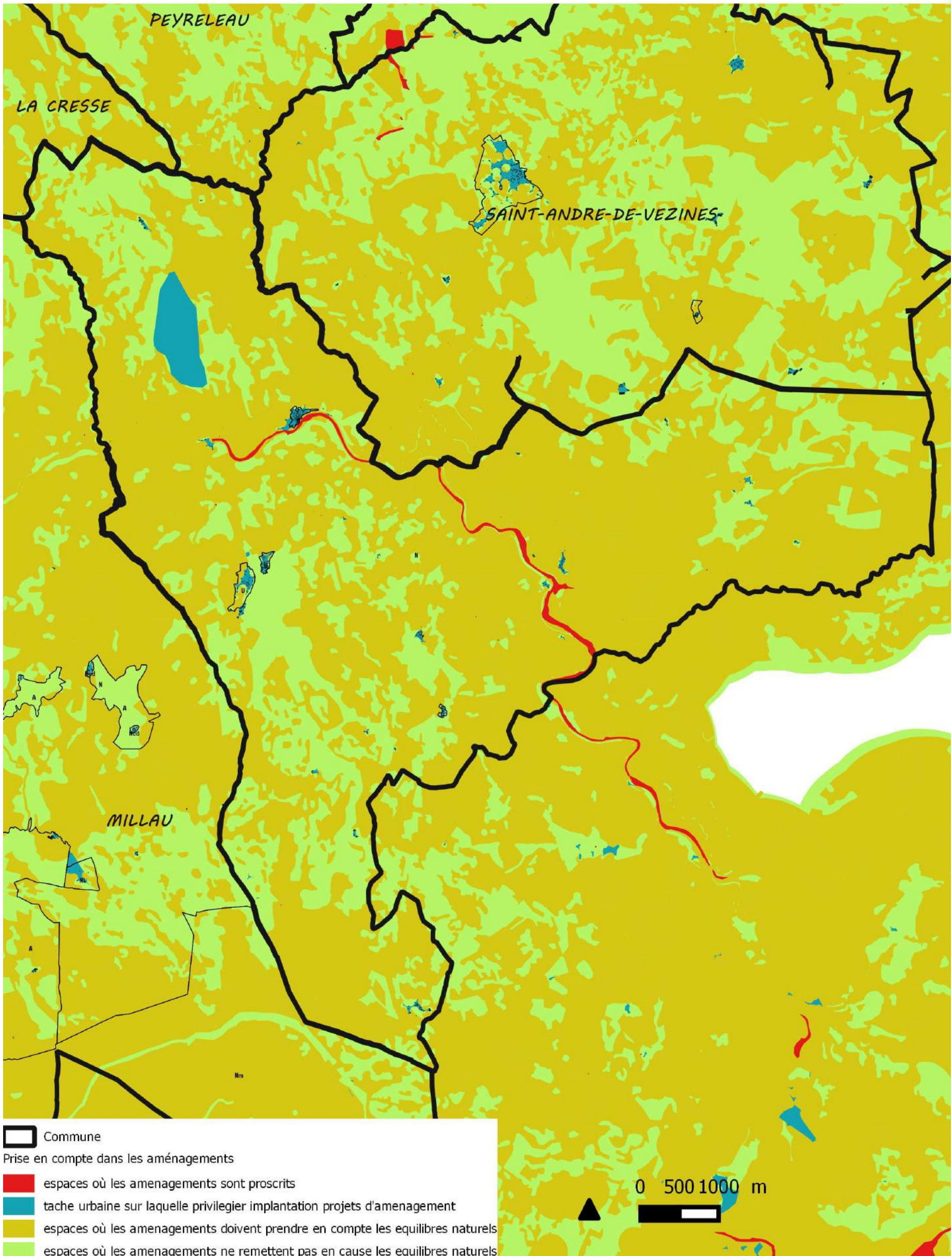

La Roque Sainte Marguerite - zoom

Prise en compte de la biodiversité dans les aménagements ORIENTATIONS DU SCoT

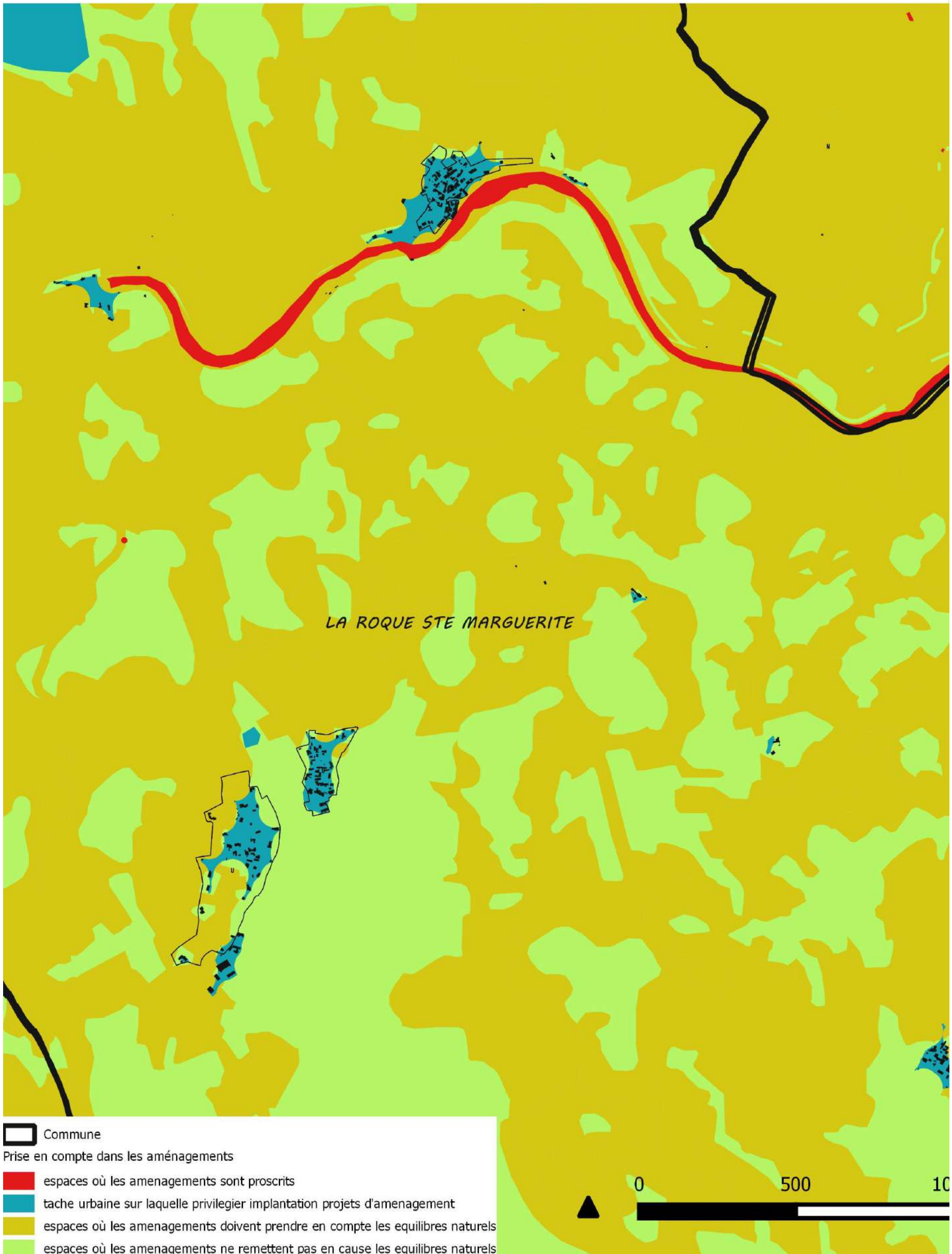

Le Rozier

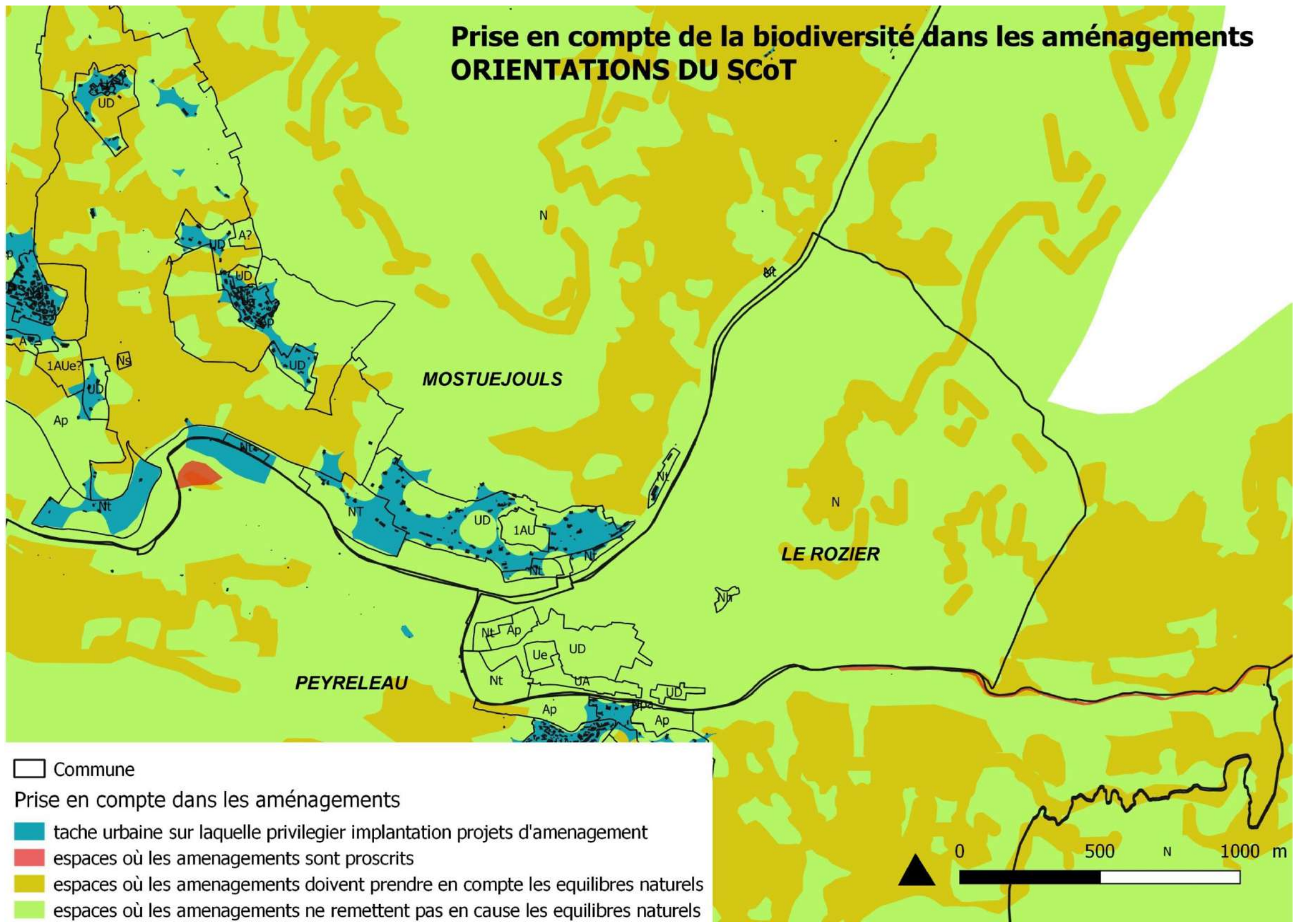



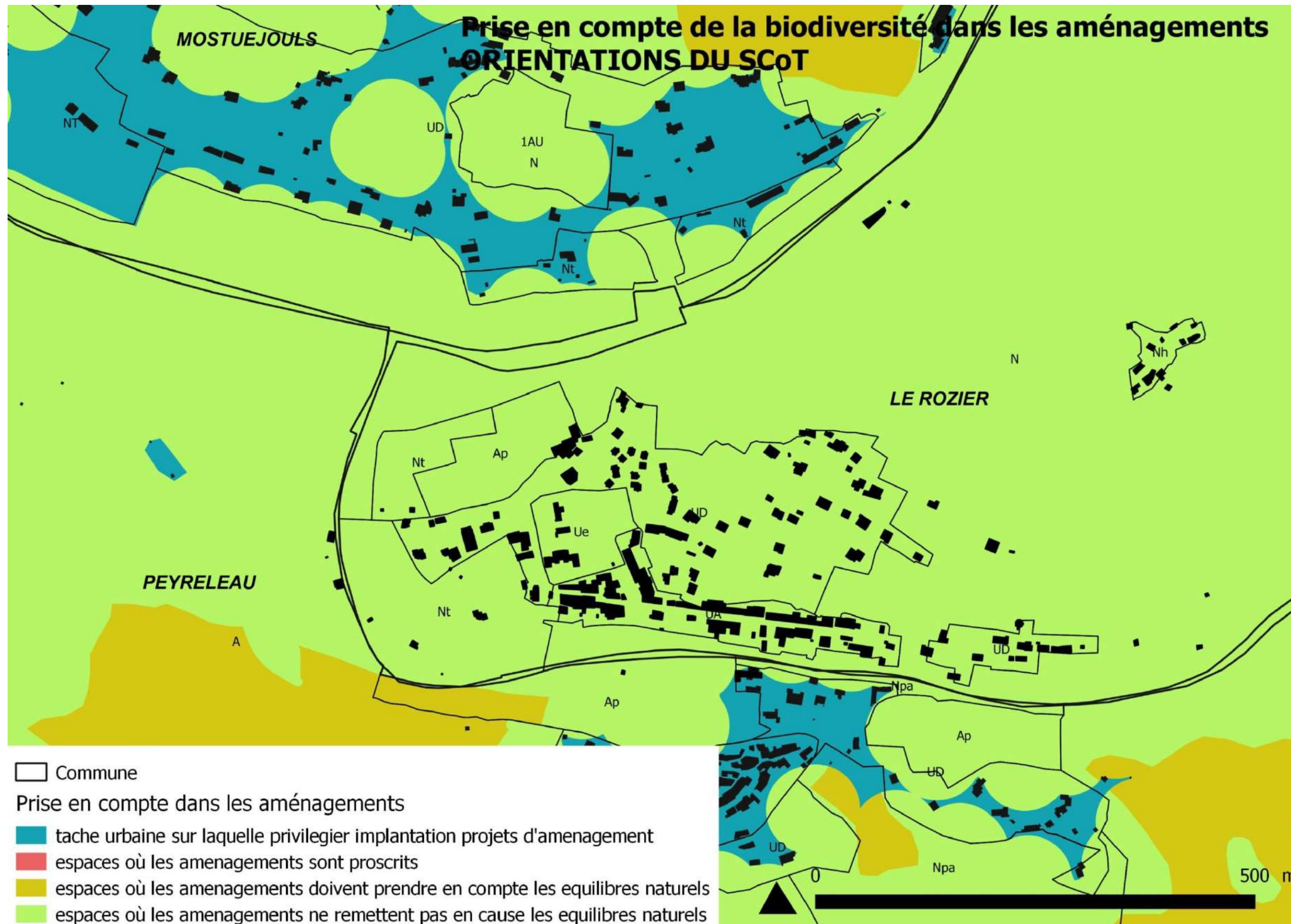



Le Rozier - zoom

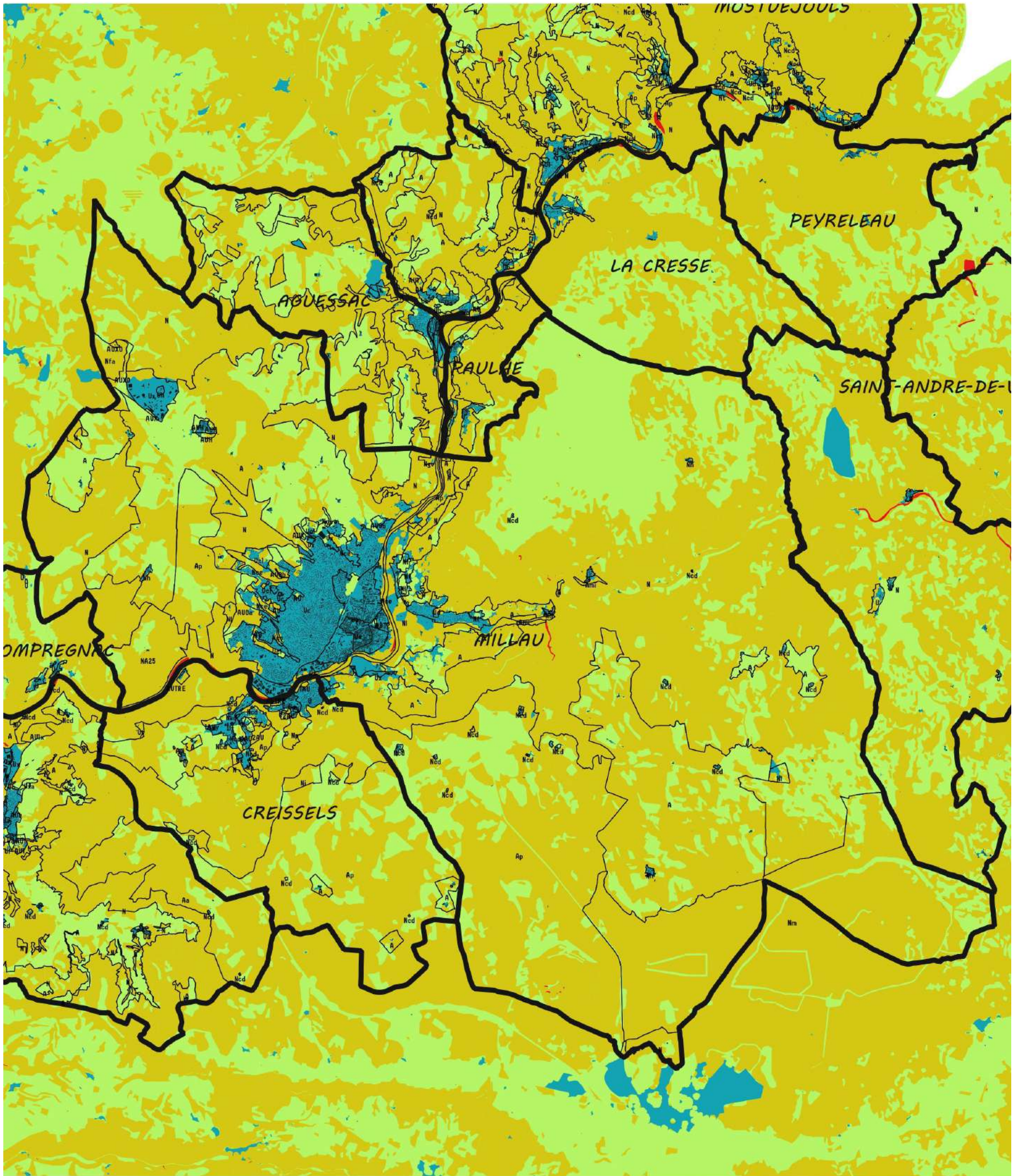



Millau

Prise en compte de la biodiversité dans les aménagements ORIENTATIONS DU SCoT



-  Commune
- Prise en compte dans les aménagements
-  espaces où les aménagements sont proscrits
-  tache urbaine sur laquelle privilégier implantation projets d'aménagement
-  espaces où les aménagements doivent prendre en compte les équilibres naturels
-  espaces où les aménagements ne remettent pas en cause les équilibres naturels

0500000 m



Millau - zoom

Prise en compte de la biodiversité dans les aménagements ORIENTATIONS DU SCOT

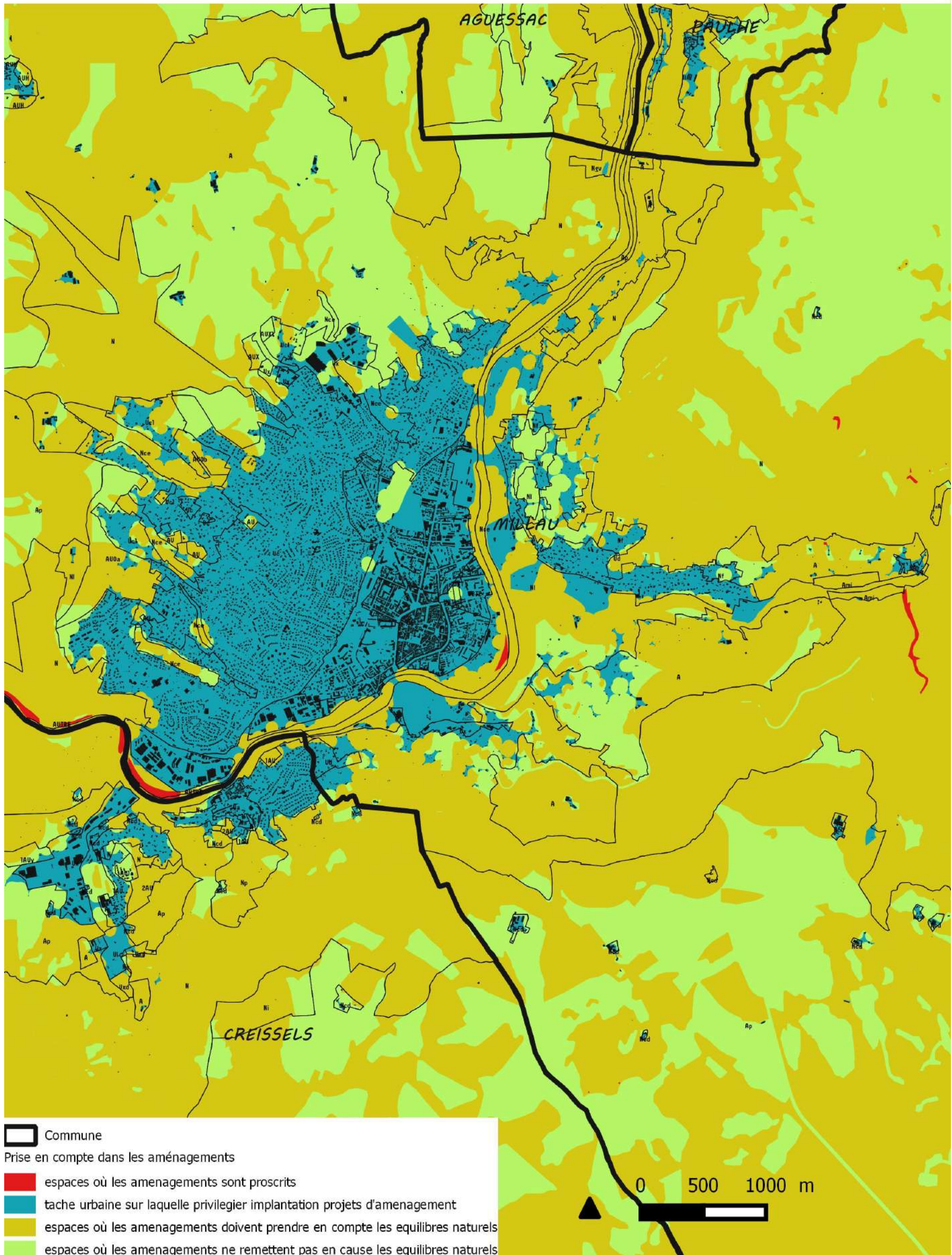

Millau - zoom

Prise en compte de la biodiversité dans les aménagements ORIENTATIONS DU SCOT

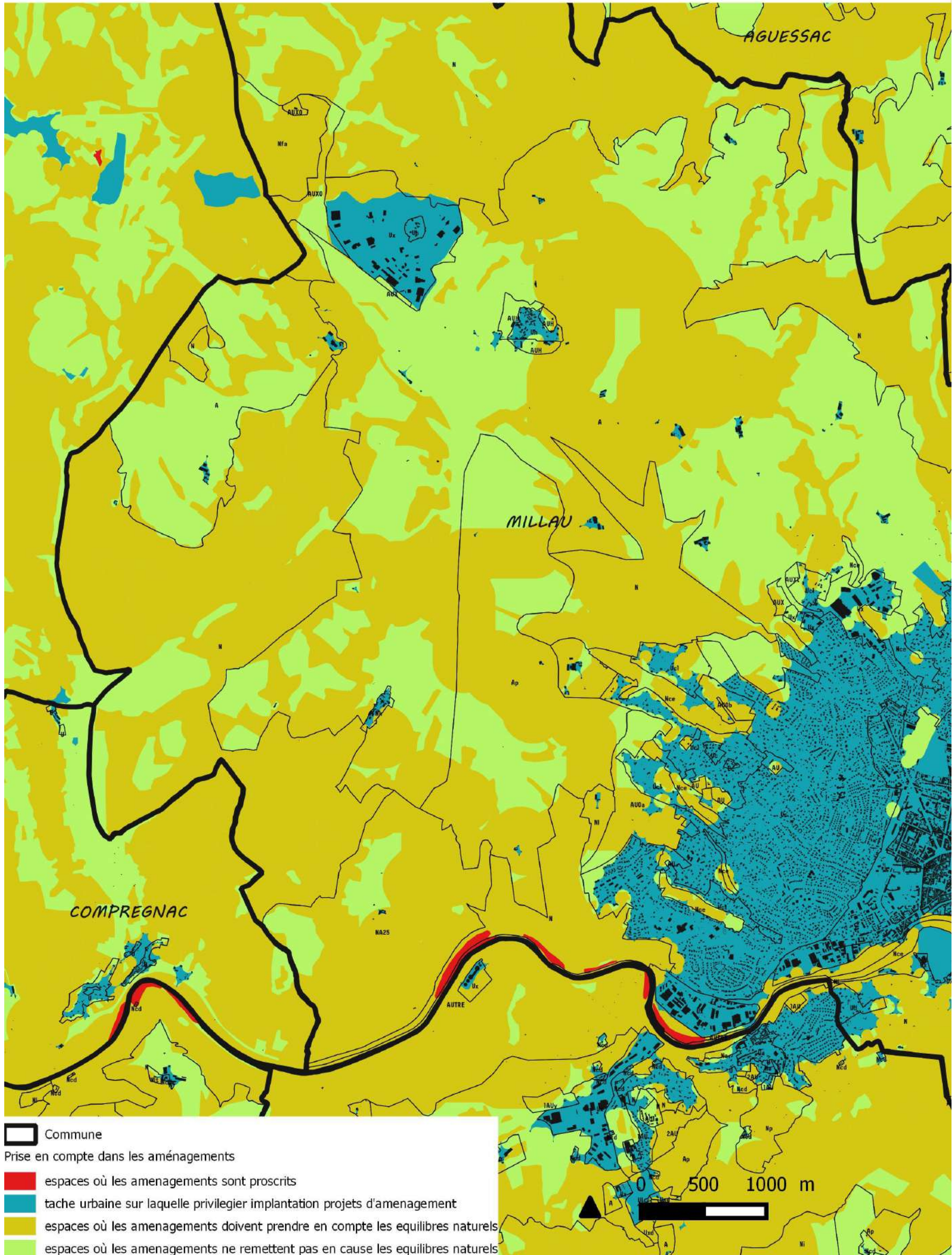

Mostuejous

Prise en compte de la biodiversité dans les aménagements ORIENTATIONS DU SCOT

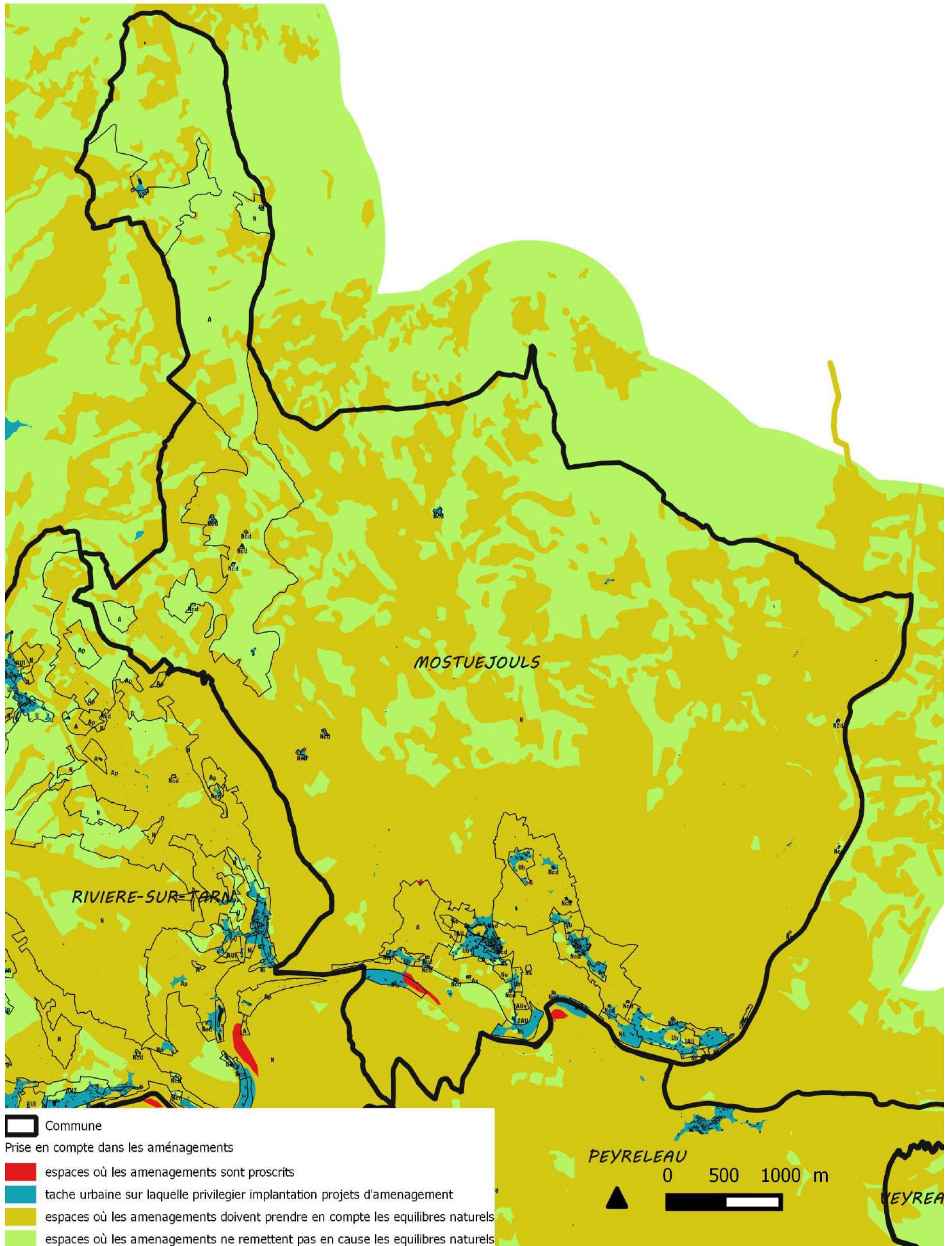

Mostuejols - Zoom

Prise en compte de la biodiversité dans les aménagements ORIENTATIONS DU SCOT

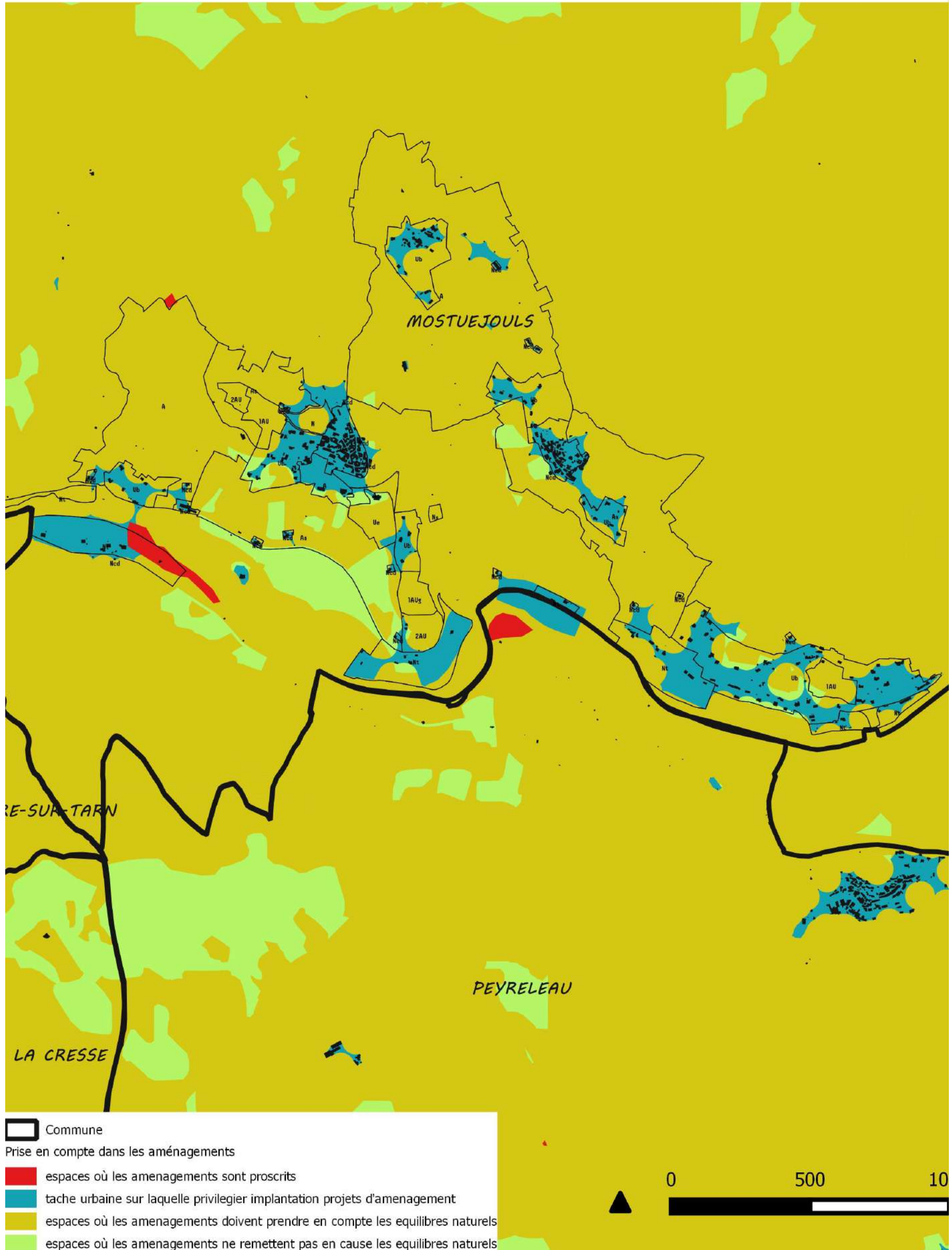

Paulhe

Prise en compte de la biodiversité dans les aménagements ORIENTATIONS DU SCOT

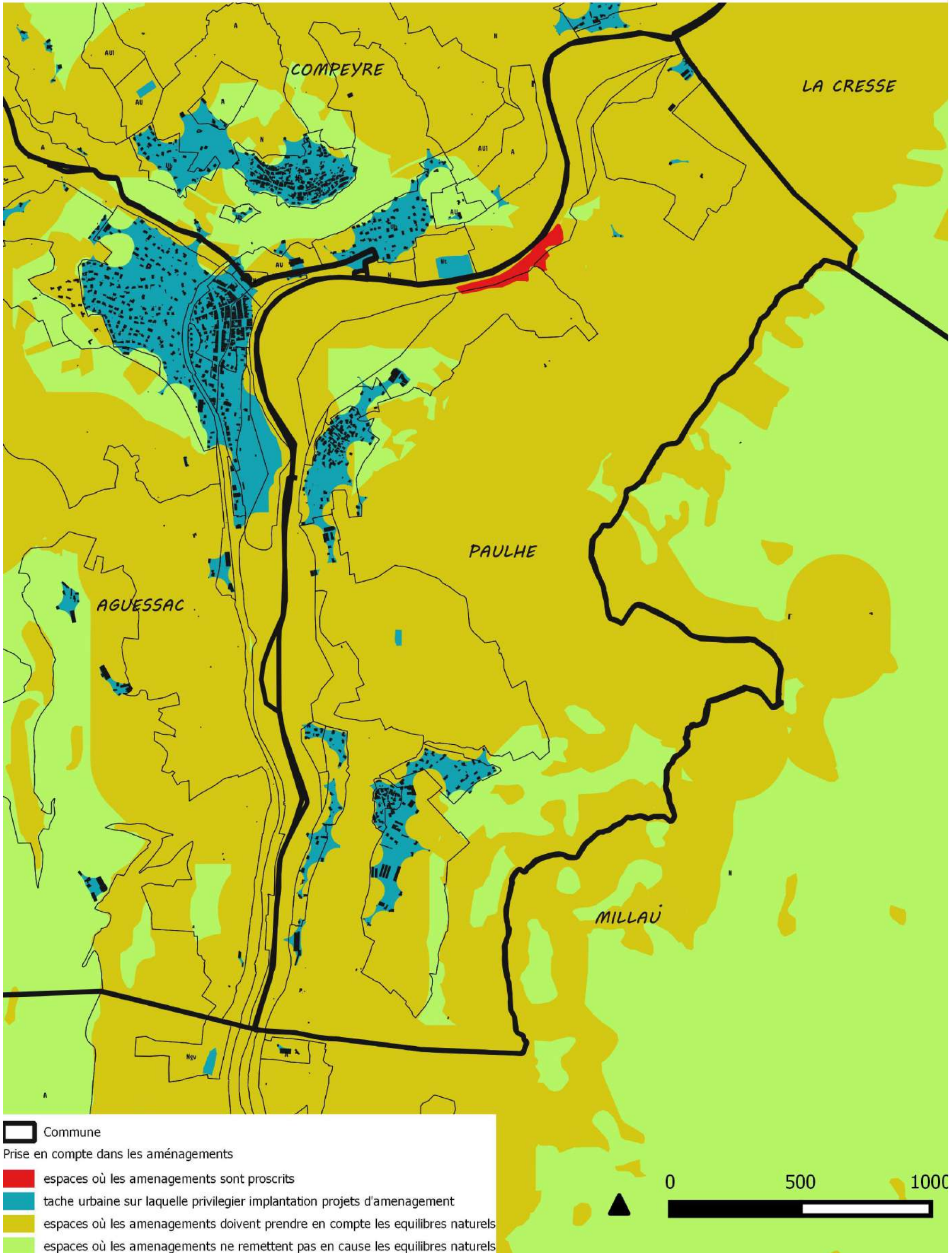

Paulhe - Zoom

Prise en compte de la biodiversité dans les aménagements ORIENTATIONS DU SCoT

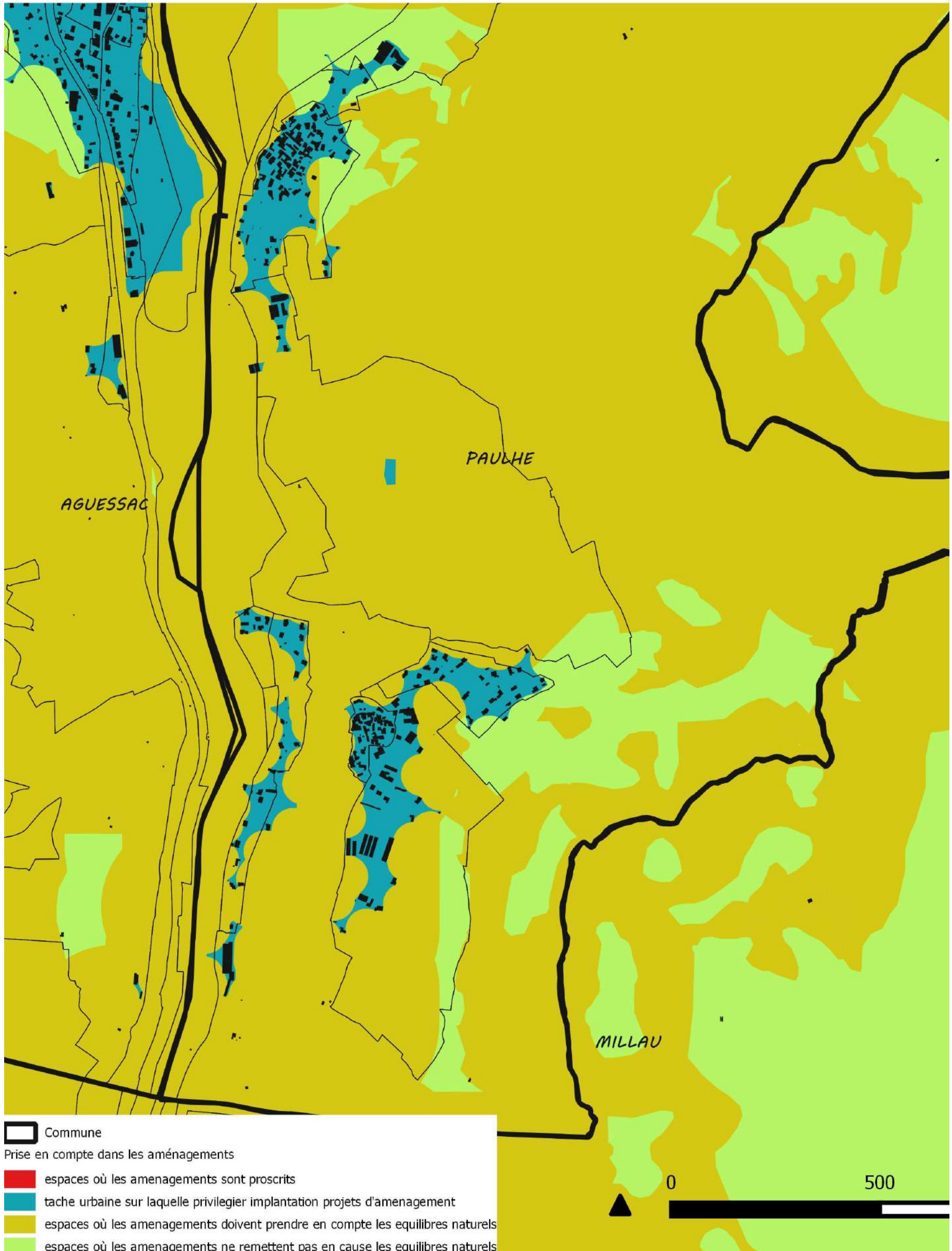

Peyreleau

Prise en compte de la biodiversité dans les aménagements ORIENTATIONS DU SCoT

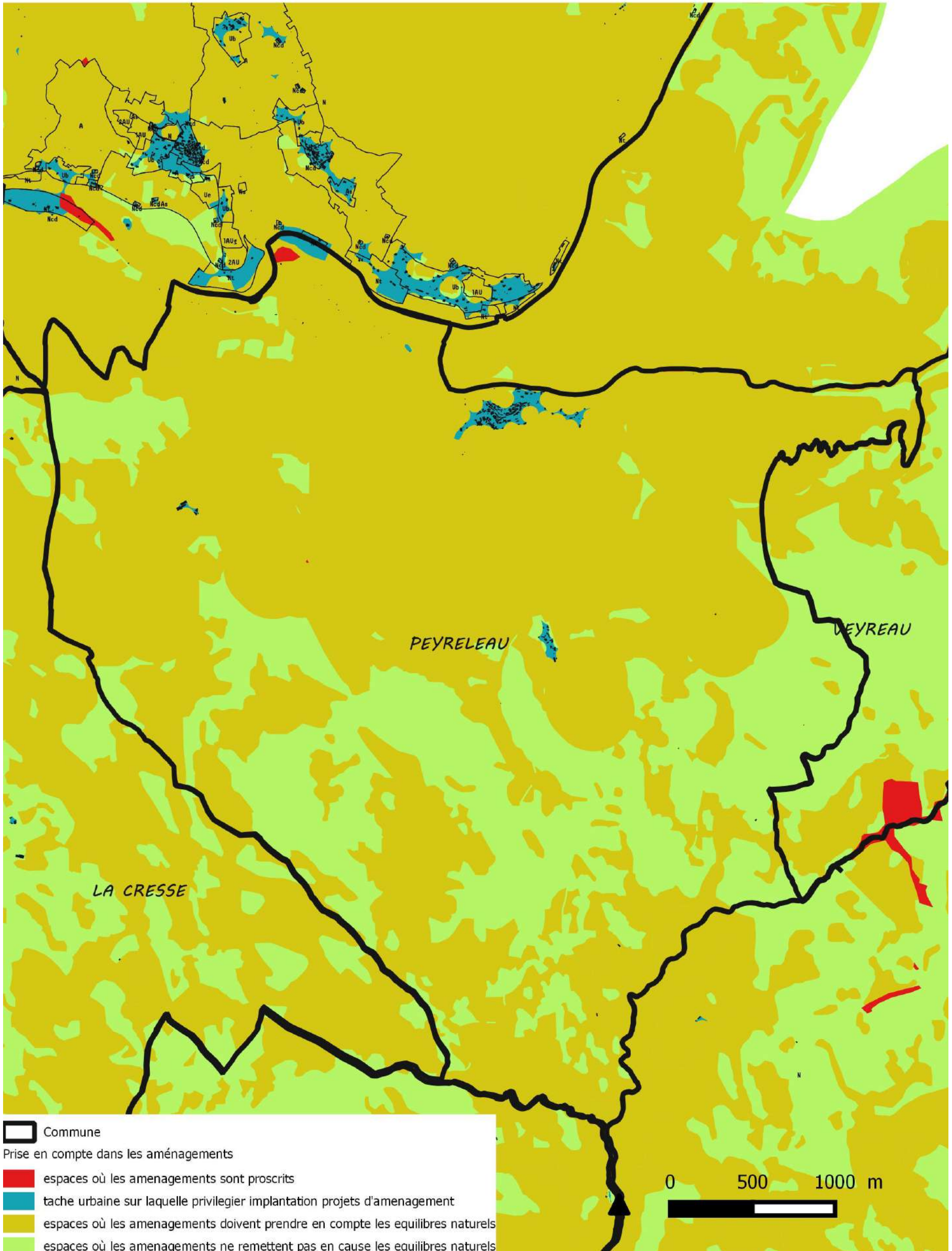

Peyreleau - Zoom

Prise en compte de la biodiversité dans les aménagements ORIENTATIONS DU SCoT



Rivière-sur-Tarn

Prise en compte de la biodiversité dans les aménagements ORIENTATIONS DU SCoT

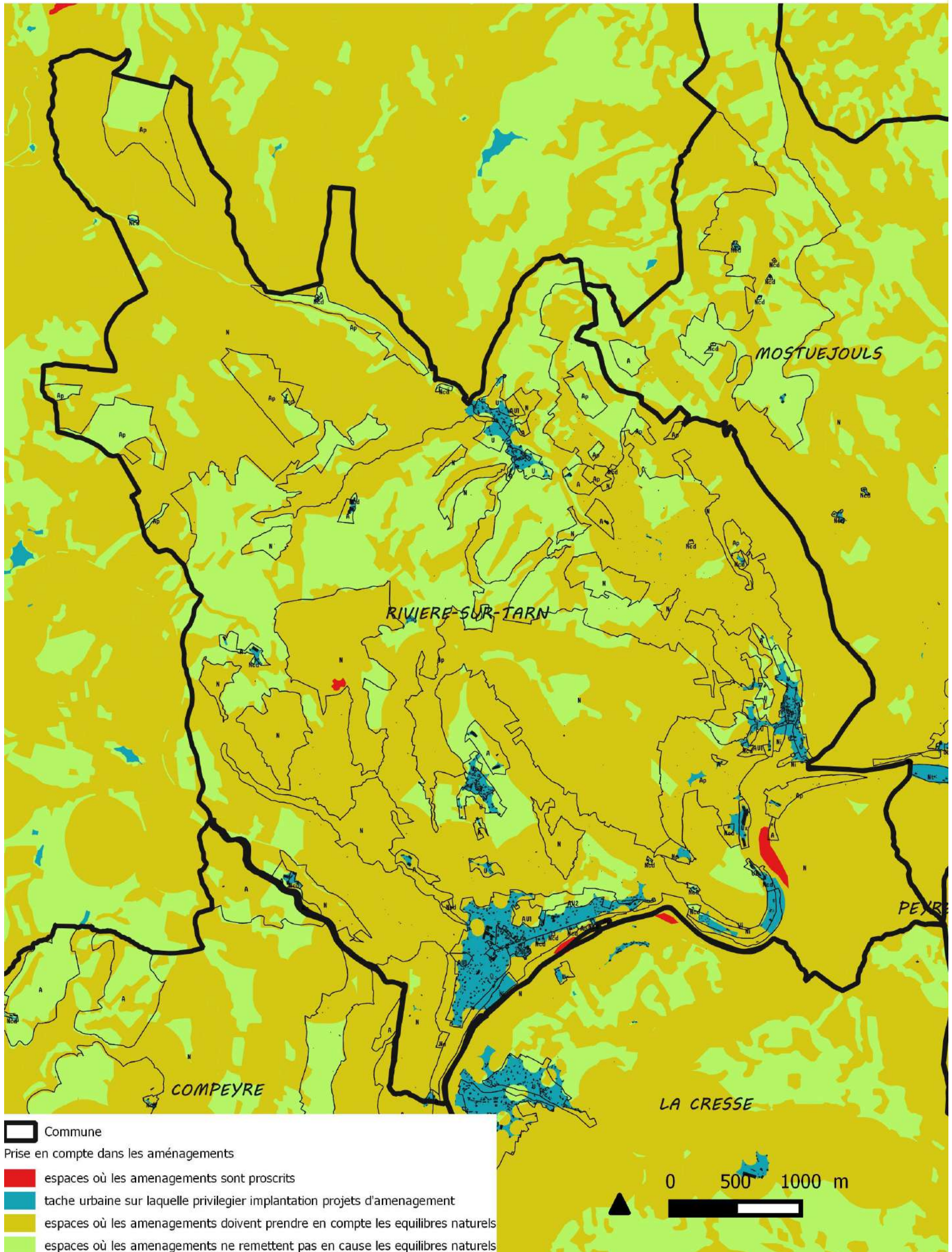

Rivière-sur-Tarn - zoom

Prise en compte de la biodiversité dans les aménagements ORIENTATIONS DU SCoT

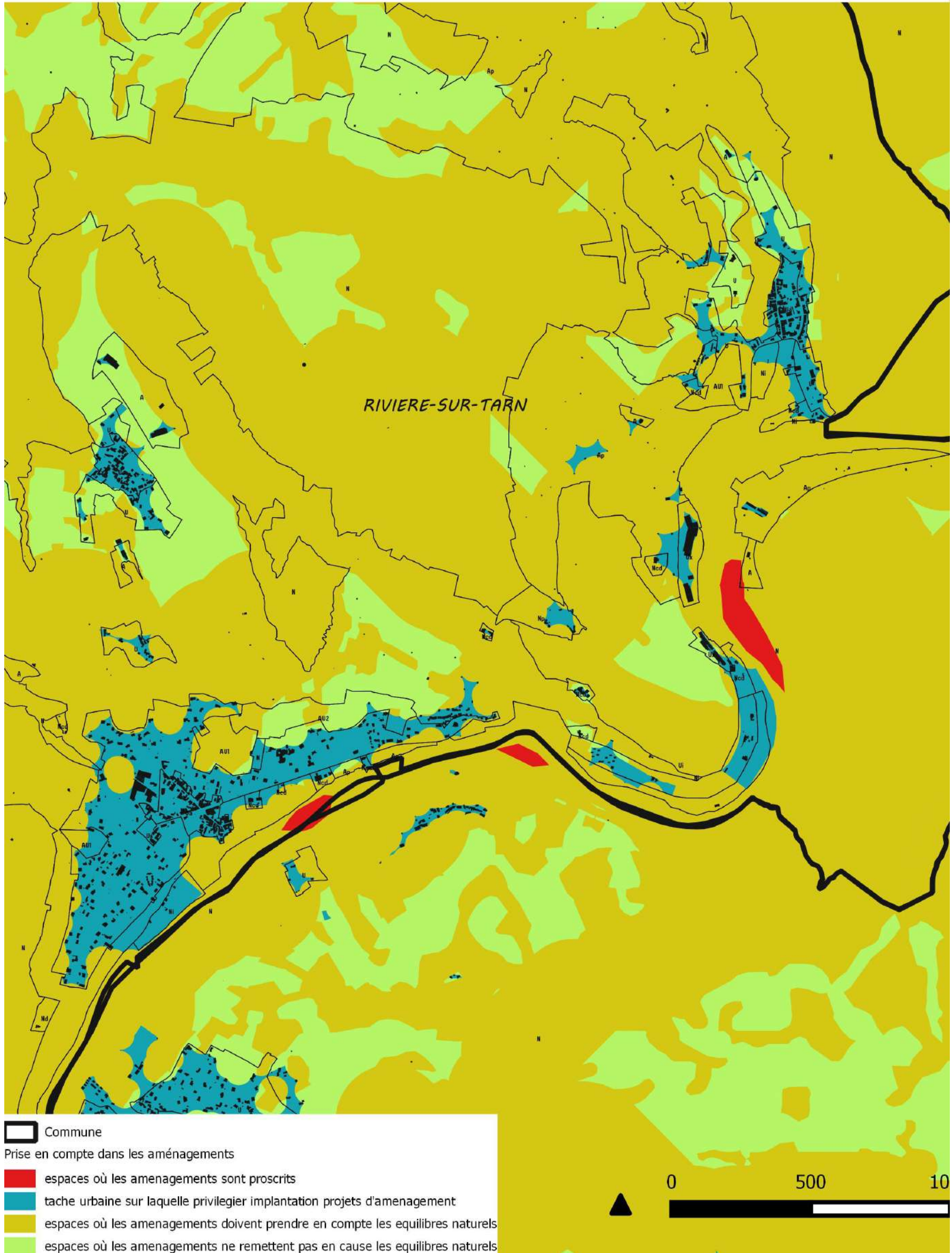

Rivière-sur-Tarn - zoom

Prise en compte de la biodiversité dans les aménagements ORIENTATIONS DU SCoT

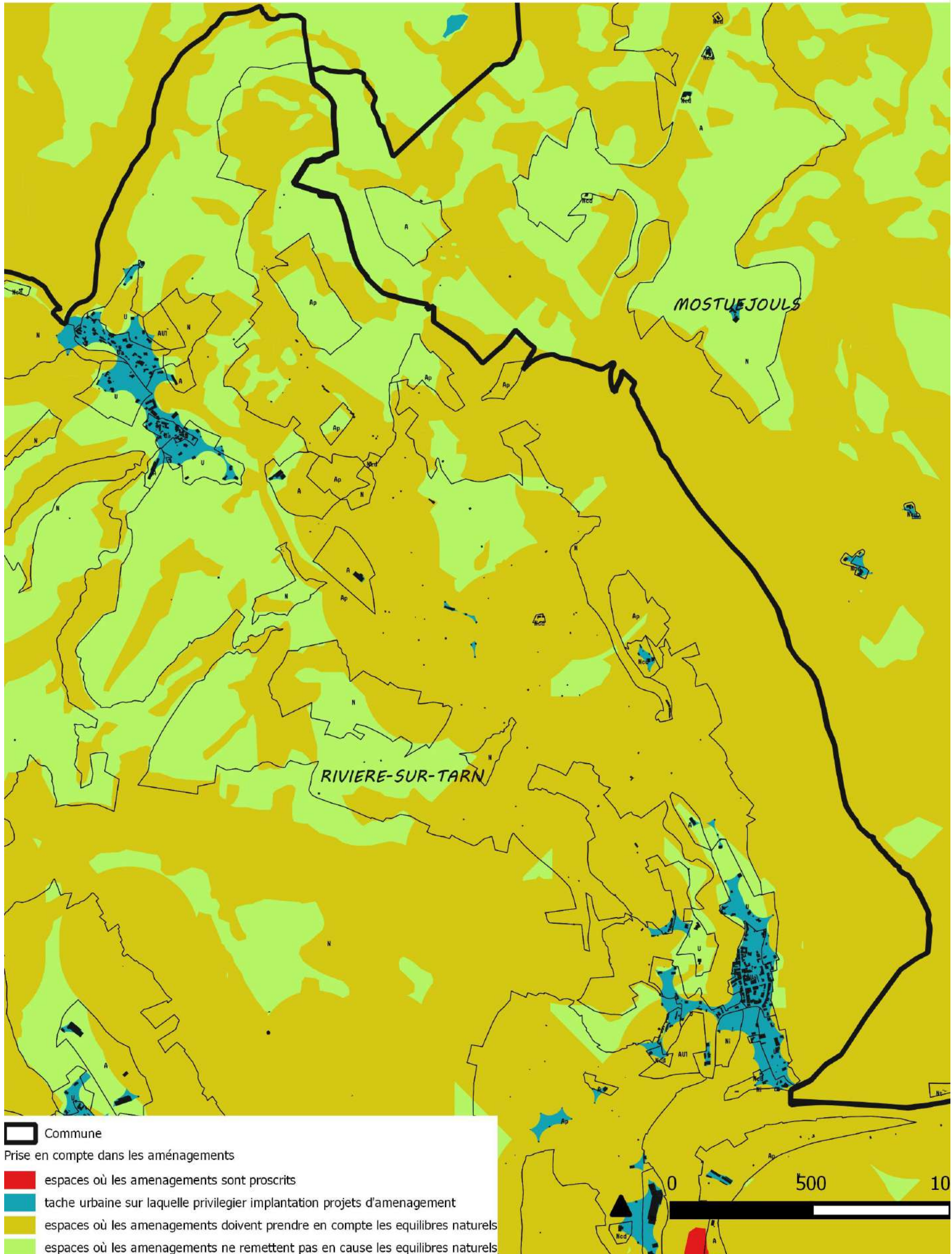

Saint André de Vézines

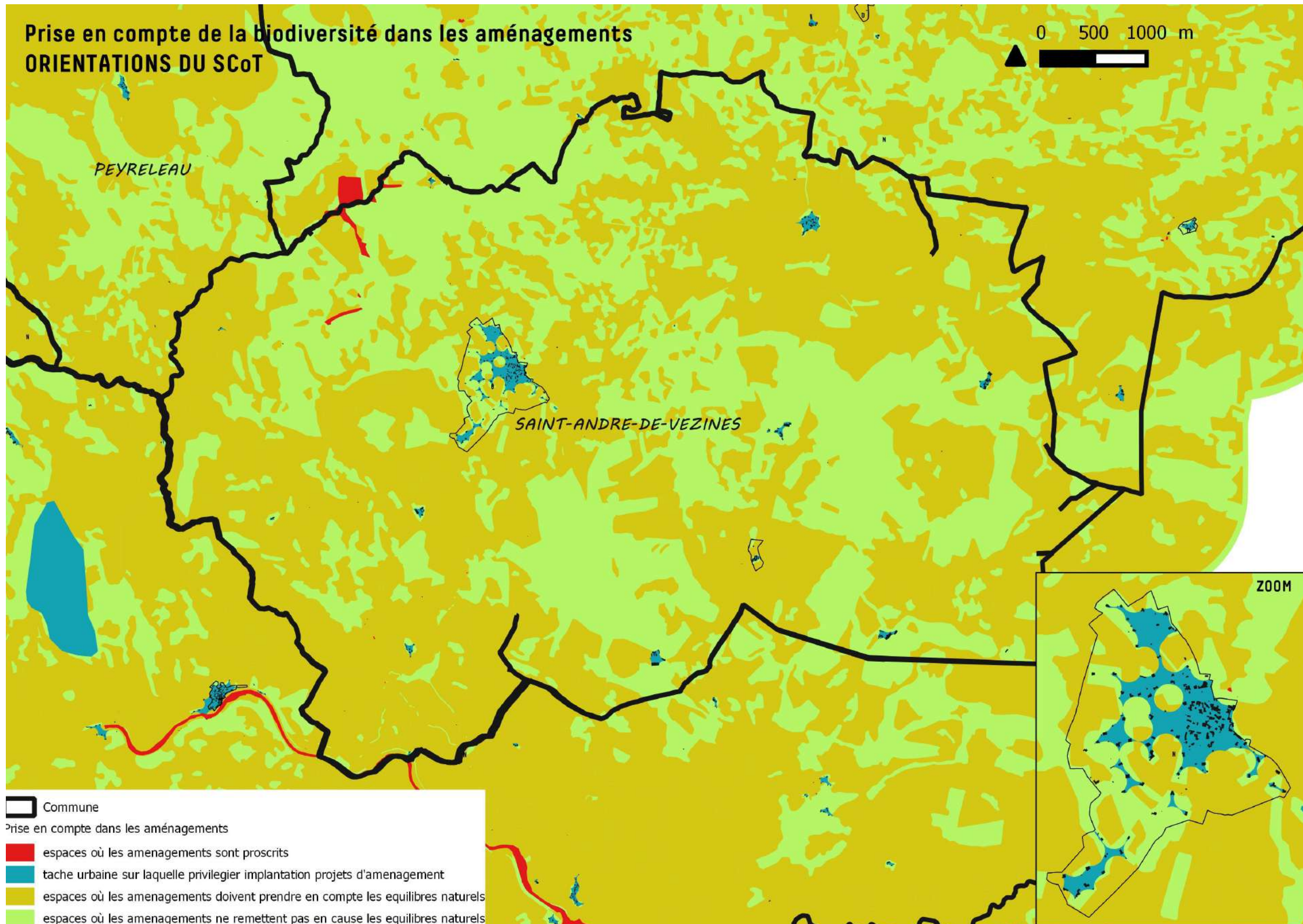

Saint Georges de Luzençon

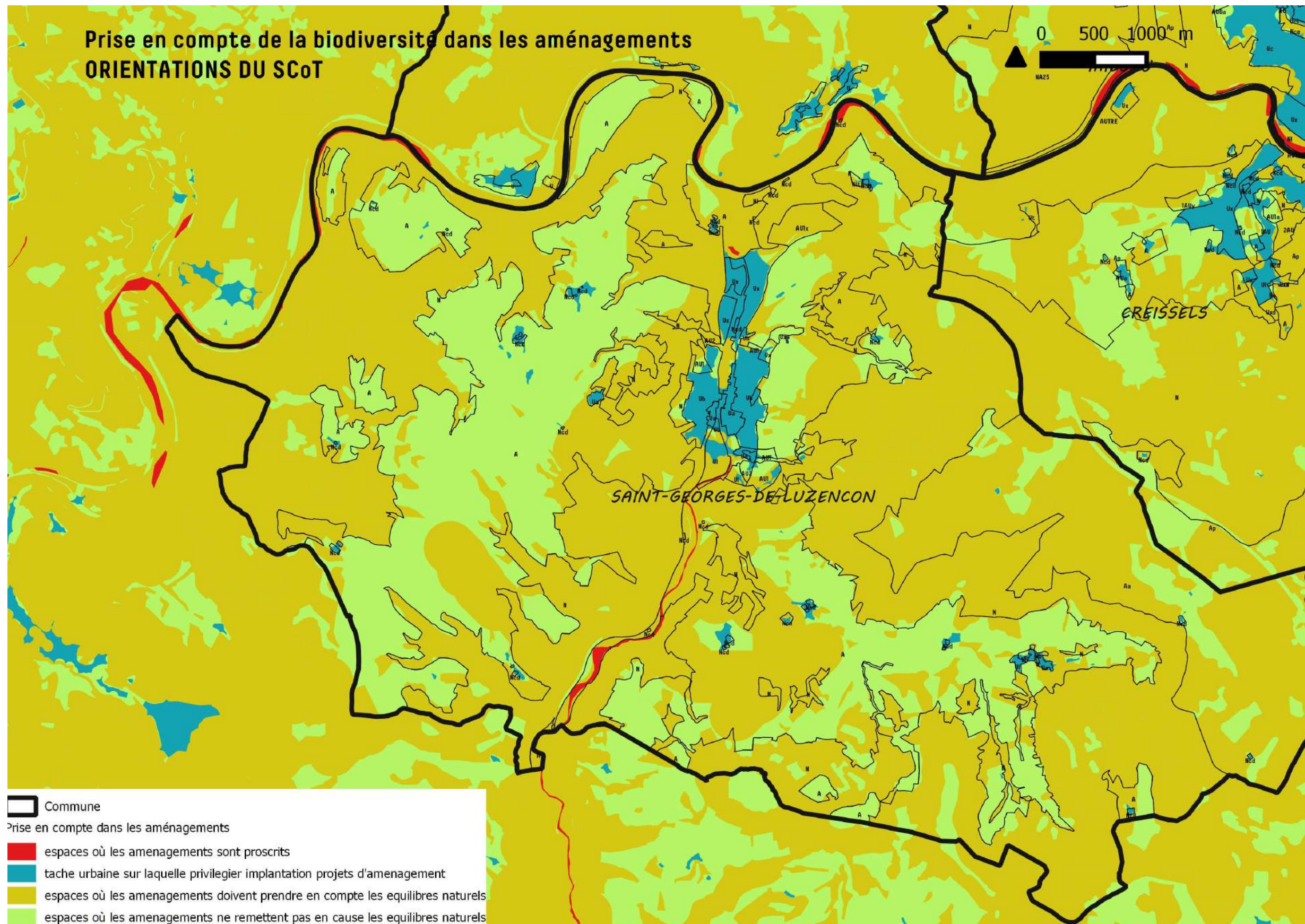

Saint Georges de Luzençon - Zoom

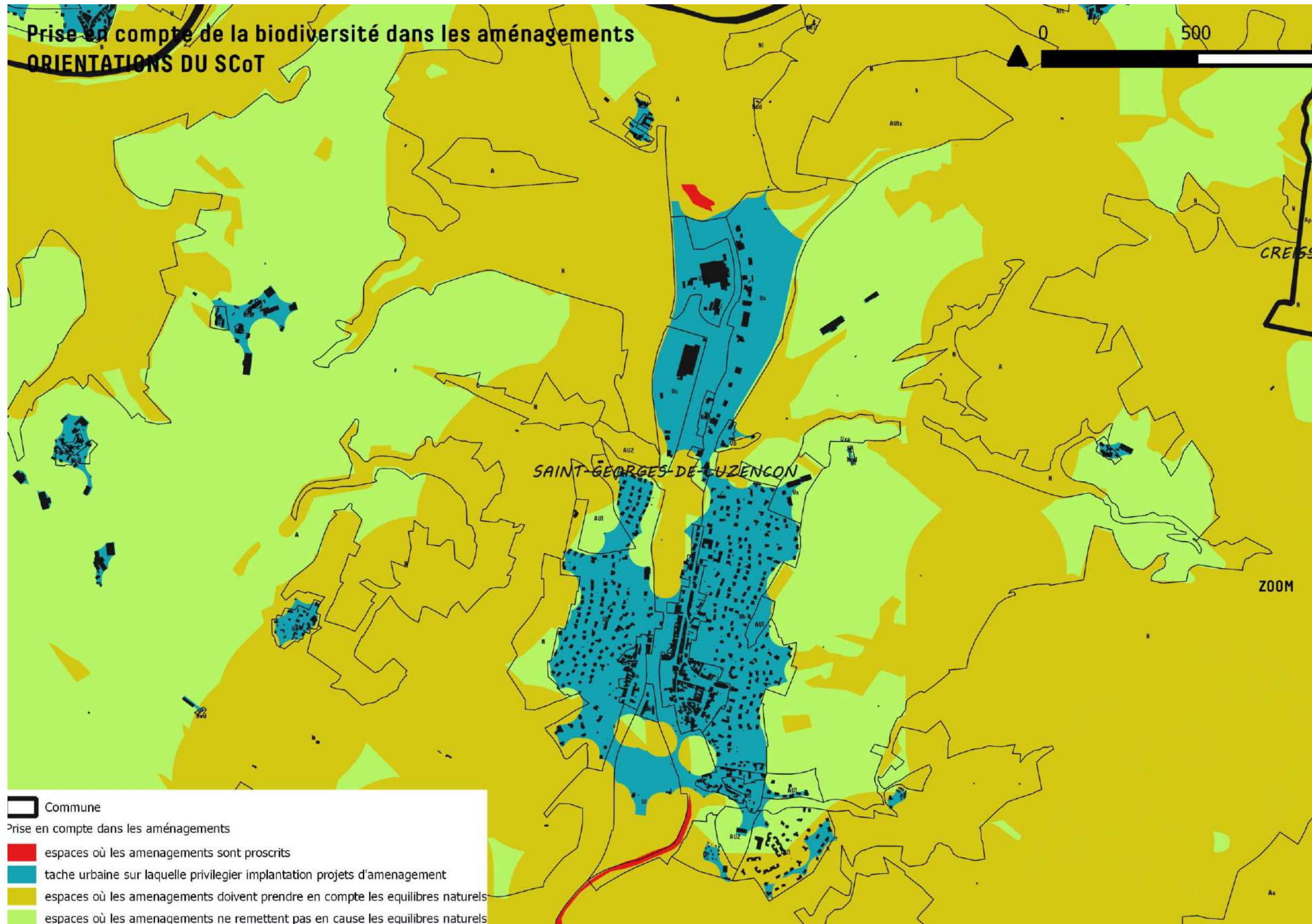

Veyreau

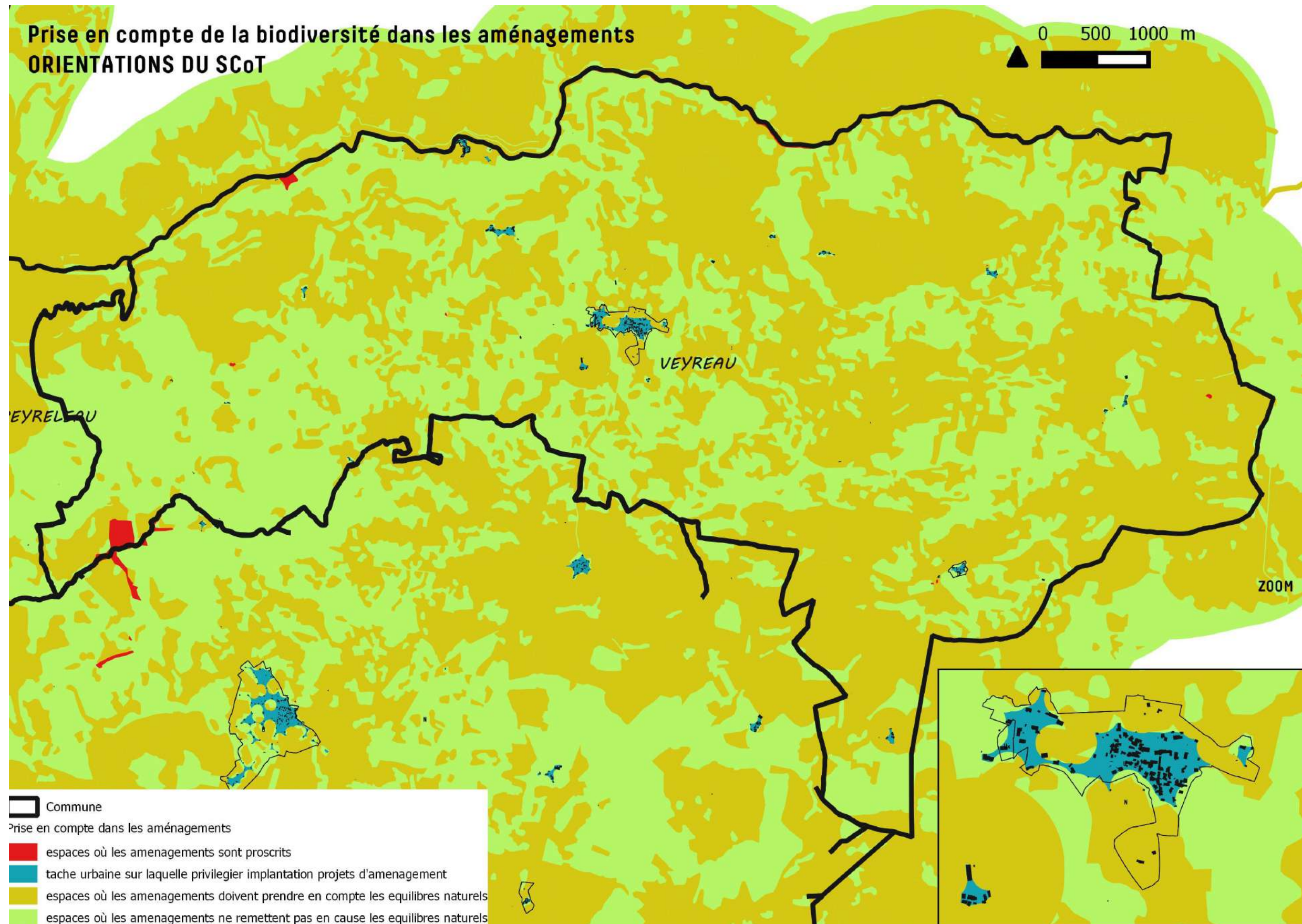

8 PERIMETRES MONUMENTS HISTORIQUES

Compeyre

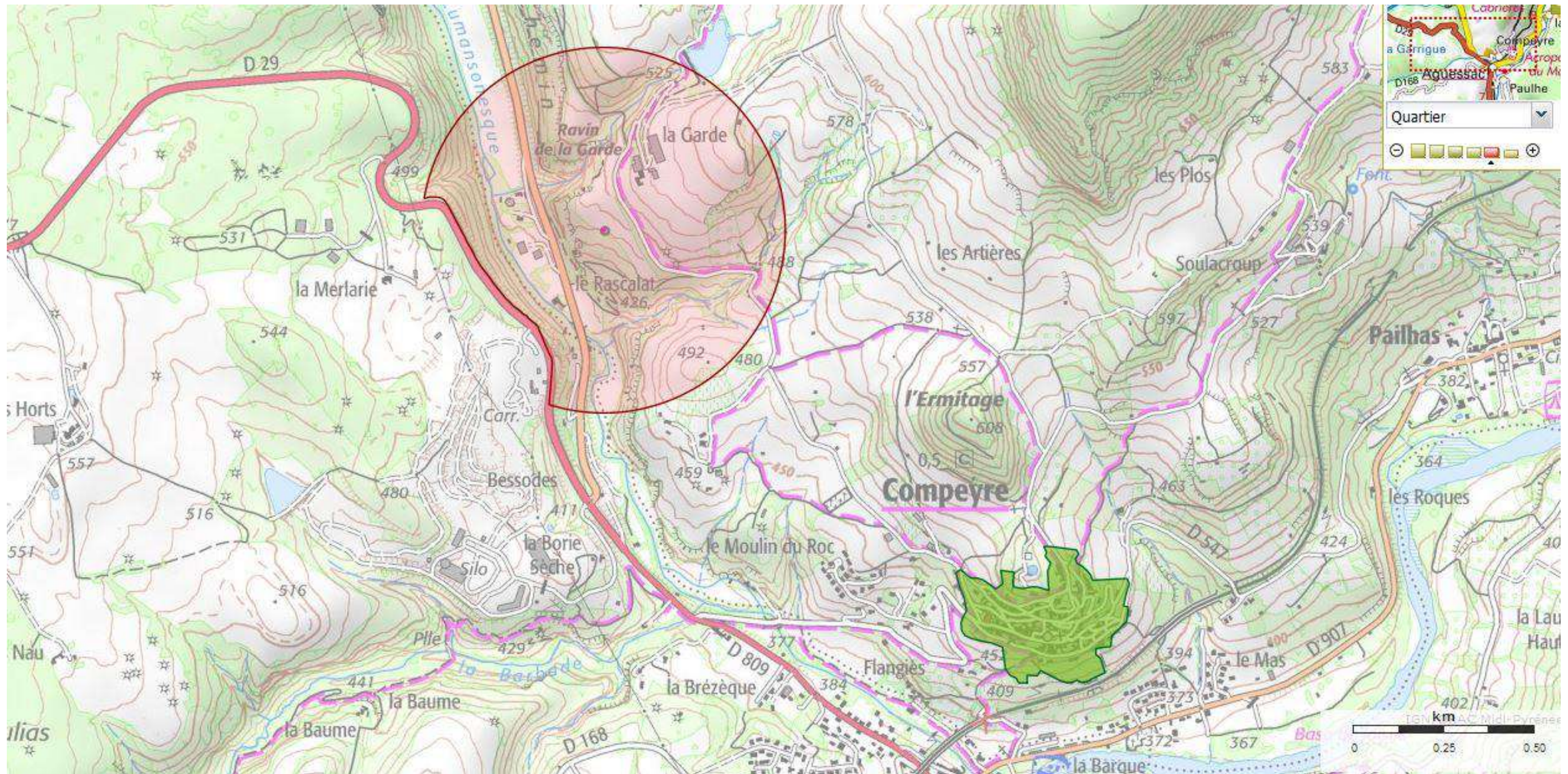

- Site classé
- Site inscrit
- Monument historique classé
- Monument historique inscrit
- Périmètre de protection autour des monuments historiques

Comprégnac

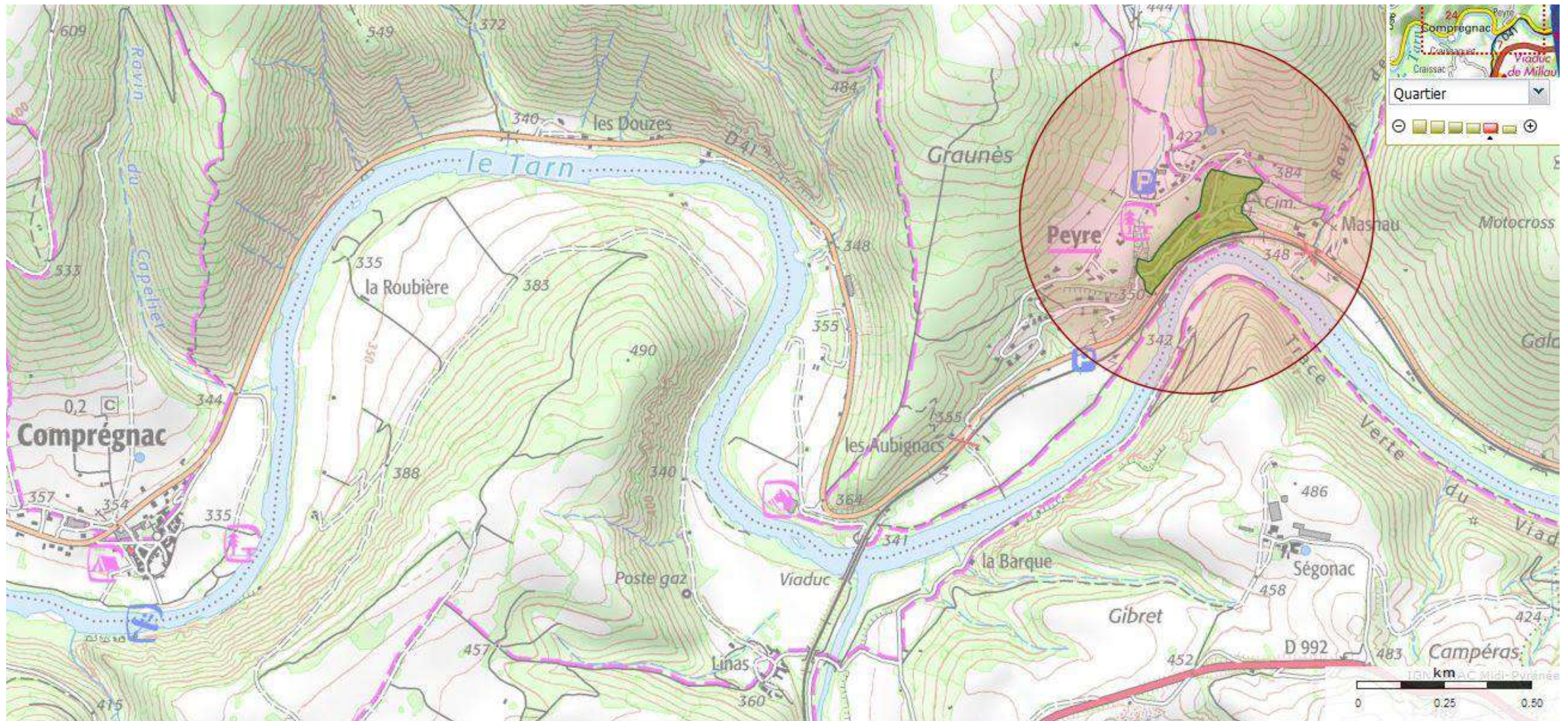





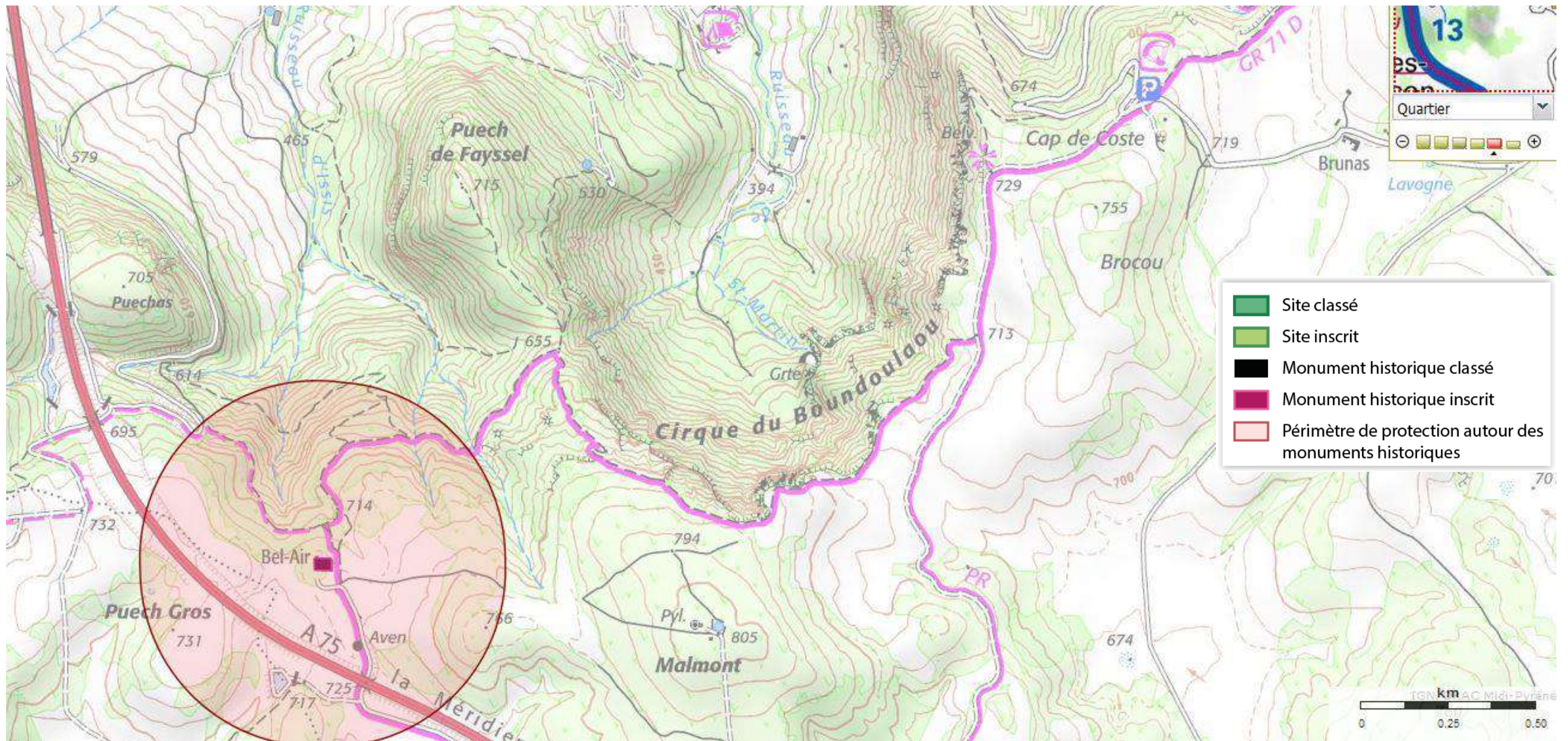

- Site classé
- Site inscrit
- Monument historique classé
- Monument historique inscrit
- Périmètre de protection autour des monuments historiques

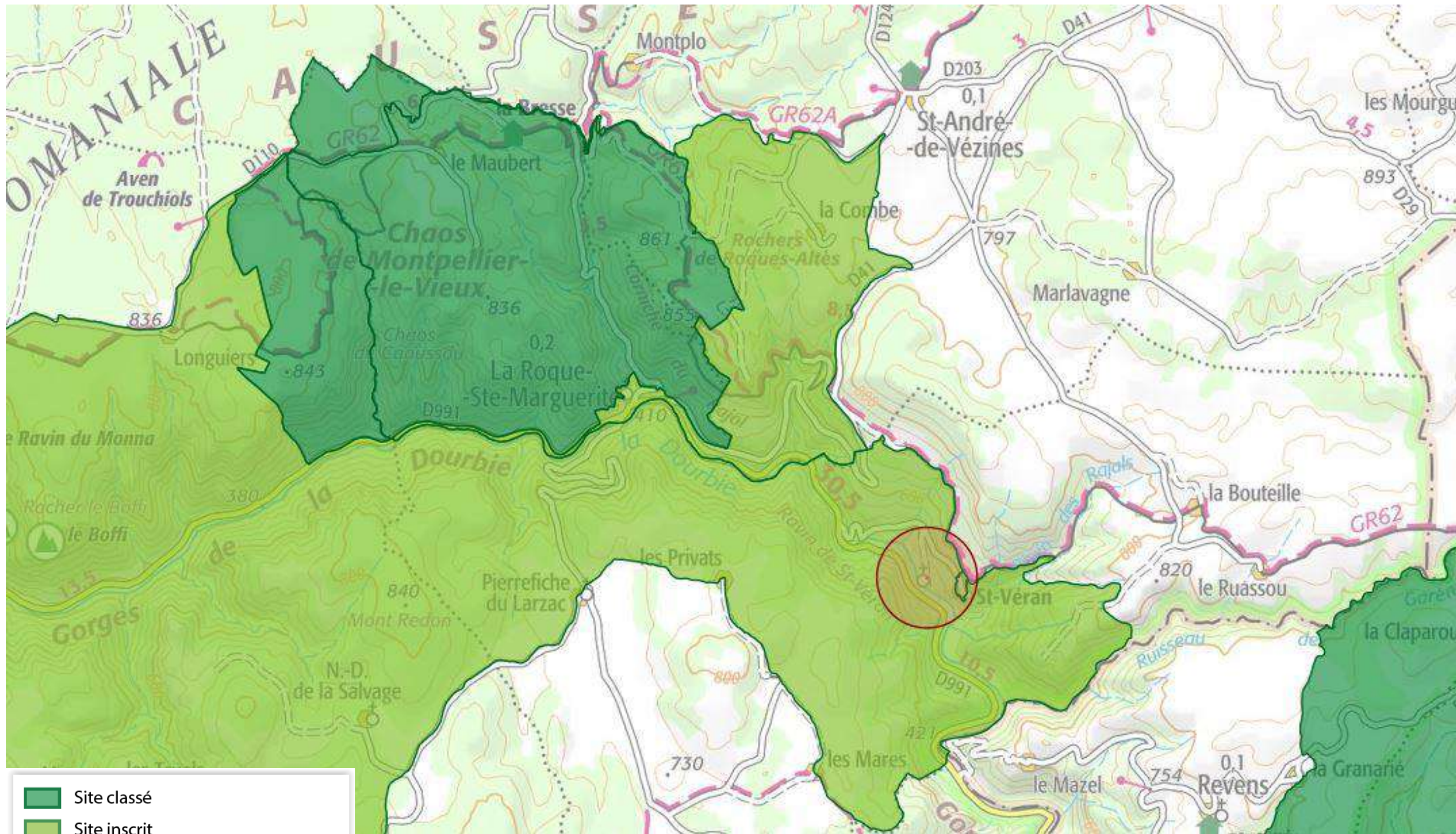
Creissels



La Roque Sainte Marguerite – Saint André de Vézines







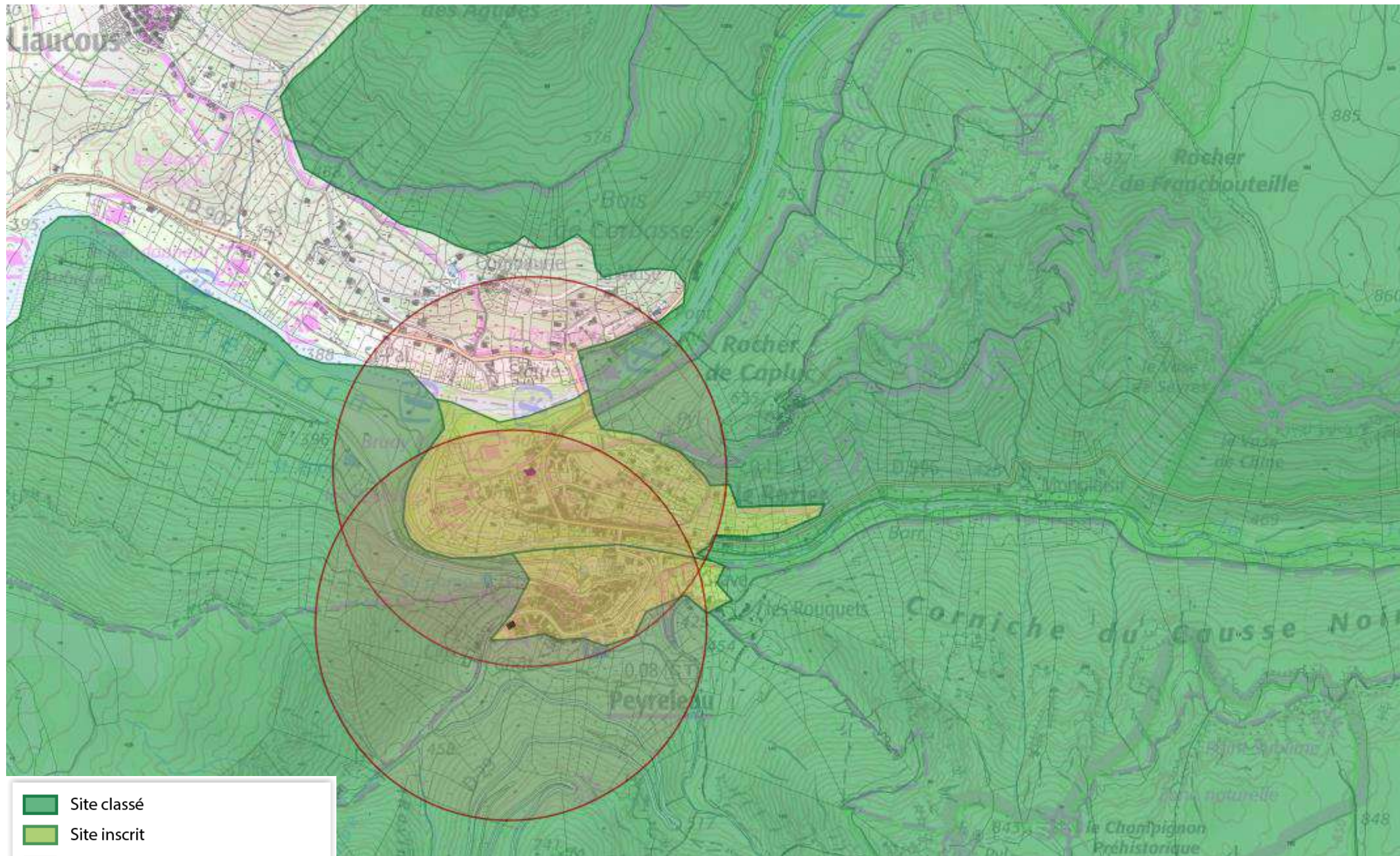

-  Site classé
-  Site inscrit
-  Monument historique classé
-  Monument historique inscrit
-  Périmètre de protection autour des monuments historiques

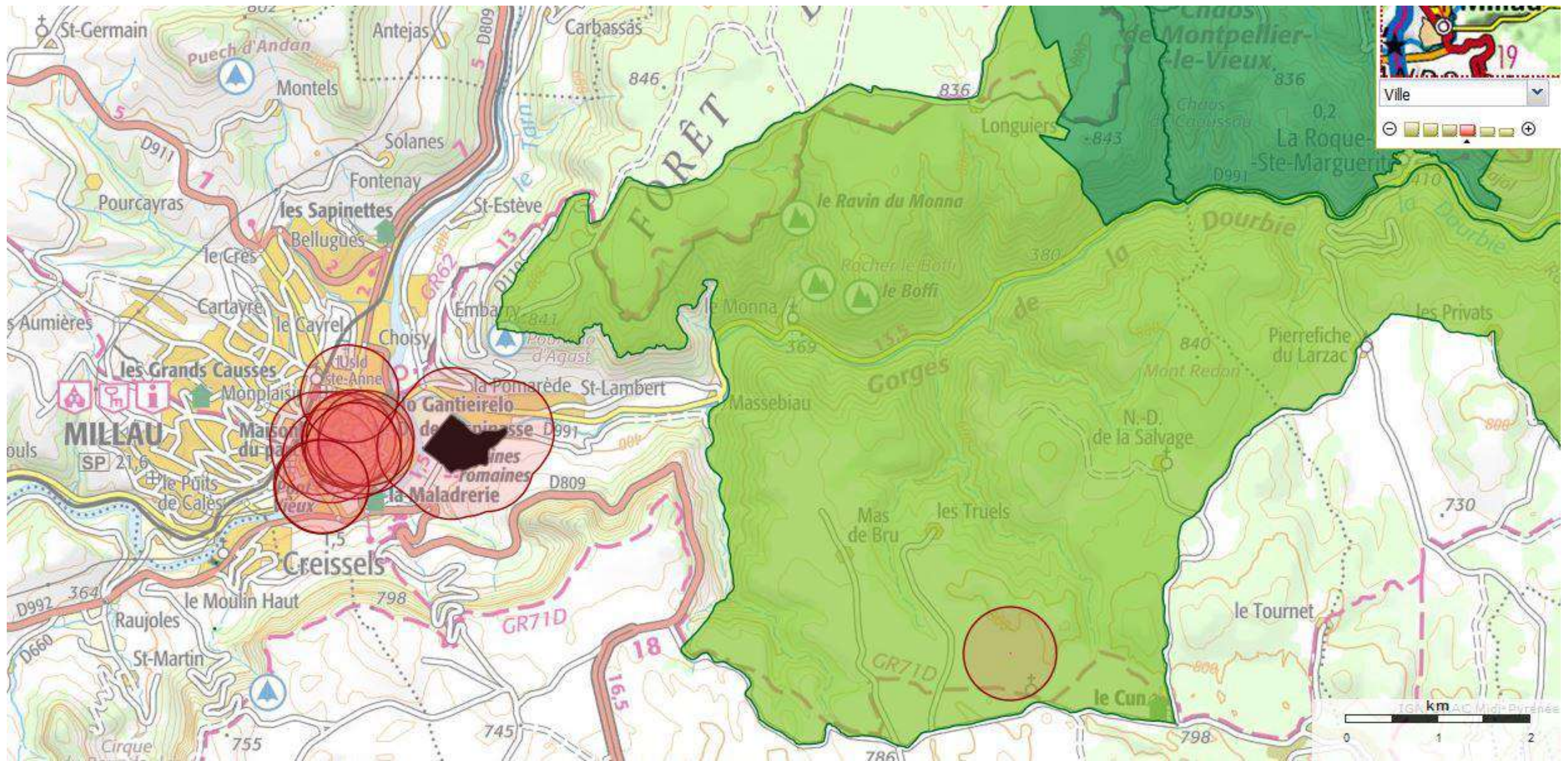
Le Rozier



Millau



-  Site classé
-  Site inscrit
-  Monument historique classé
-  Monument historique inscrit
-  Périmètre de protection autour des monuments historiques

Millau Centre – Zoom

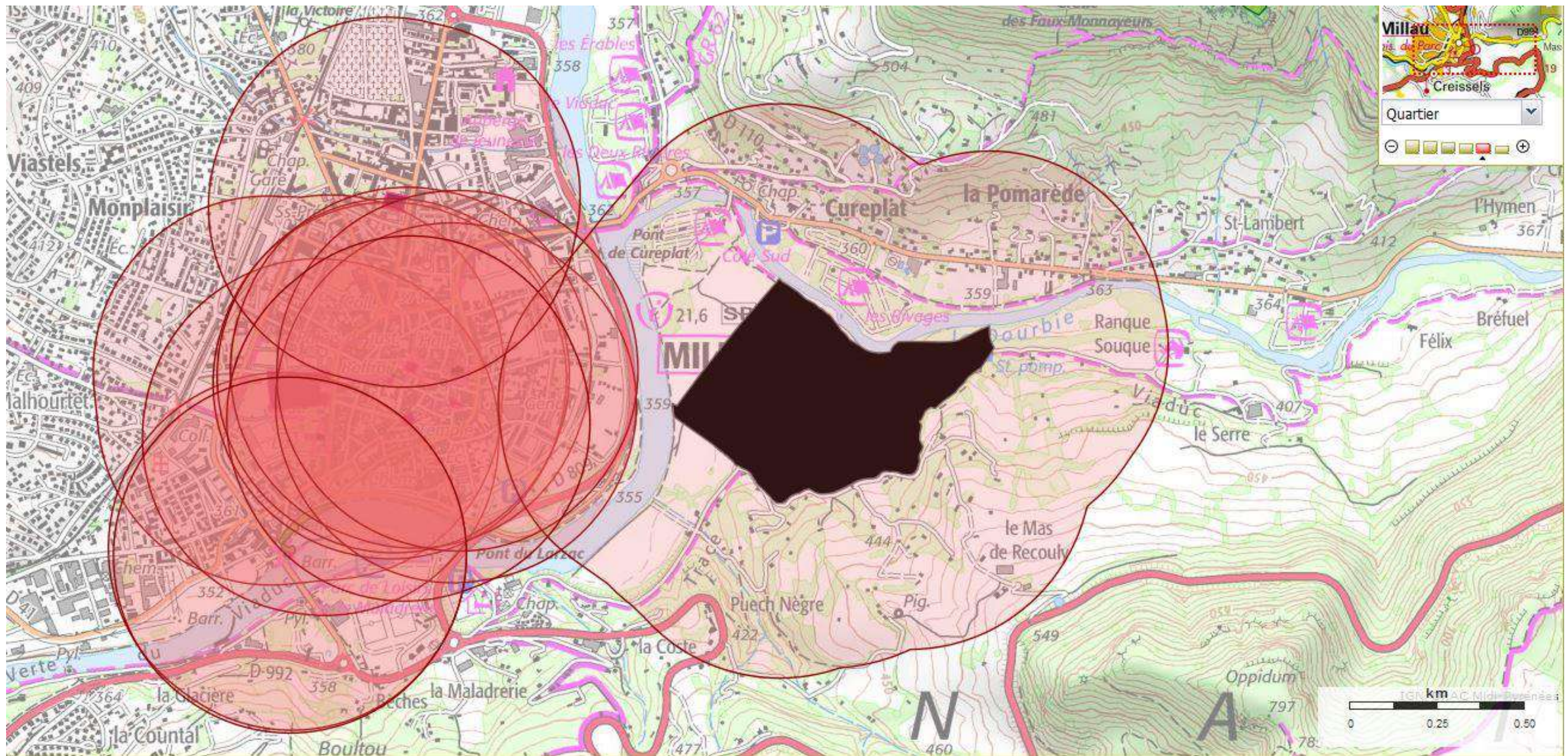

- Site classé
- Site inscrit
- Monument historique classé
- Monument historique inscrit
- Périmètre de protection autour des monuments historiques

Millau Nord

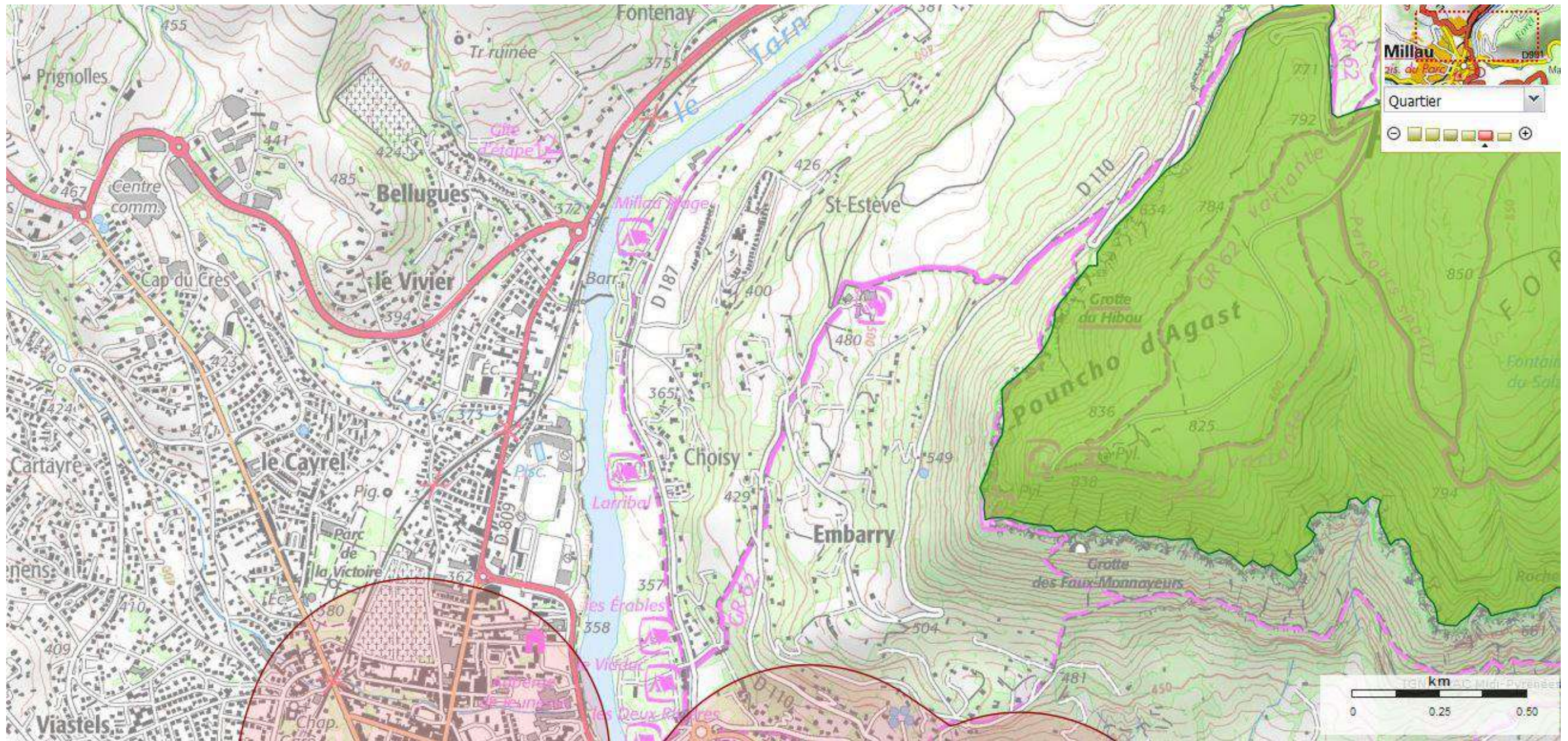

- Site classé
- Site inscrit
- Monument historique classé
- Monument historique inscrit
- Périmètre de protection autour des monuments historiques

Millau Ouest

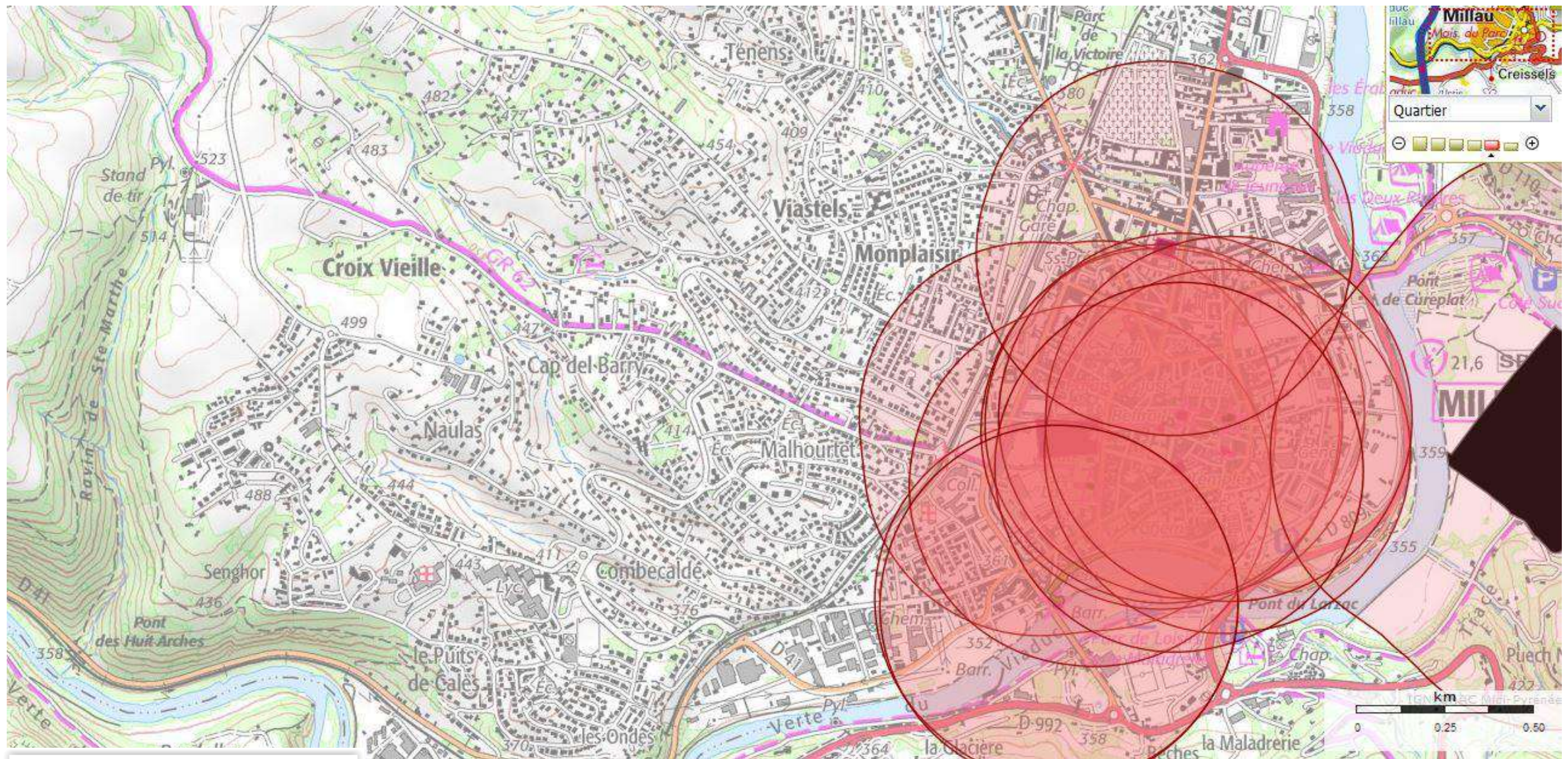

- Site classé
- Site inscrit
- Monument historique classé
- Monument historique inscrit
- Périmètre de protection autour des monuments historiques

Mostuejols

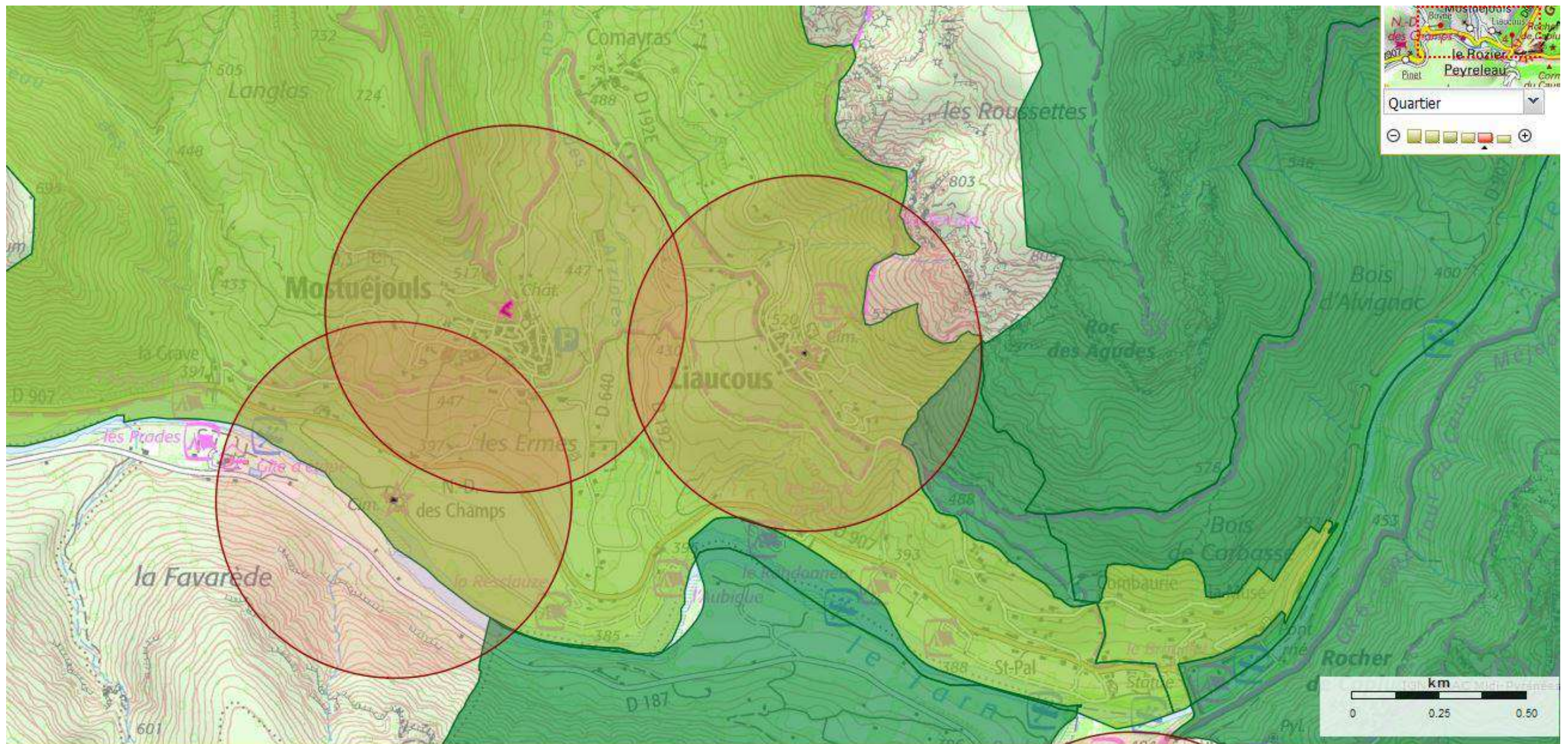

- Site classé
- Site inscrit
- Monument historique classé
- Monument historique inscrit
- Périmètre de protection autour des monuments historiques

Peyreleau / Le Rozier

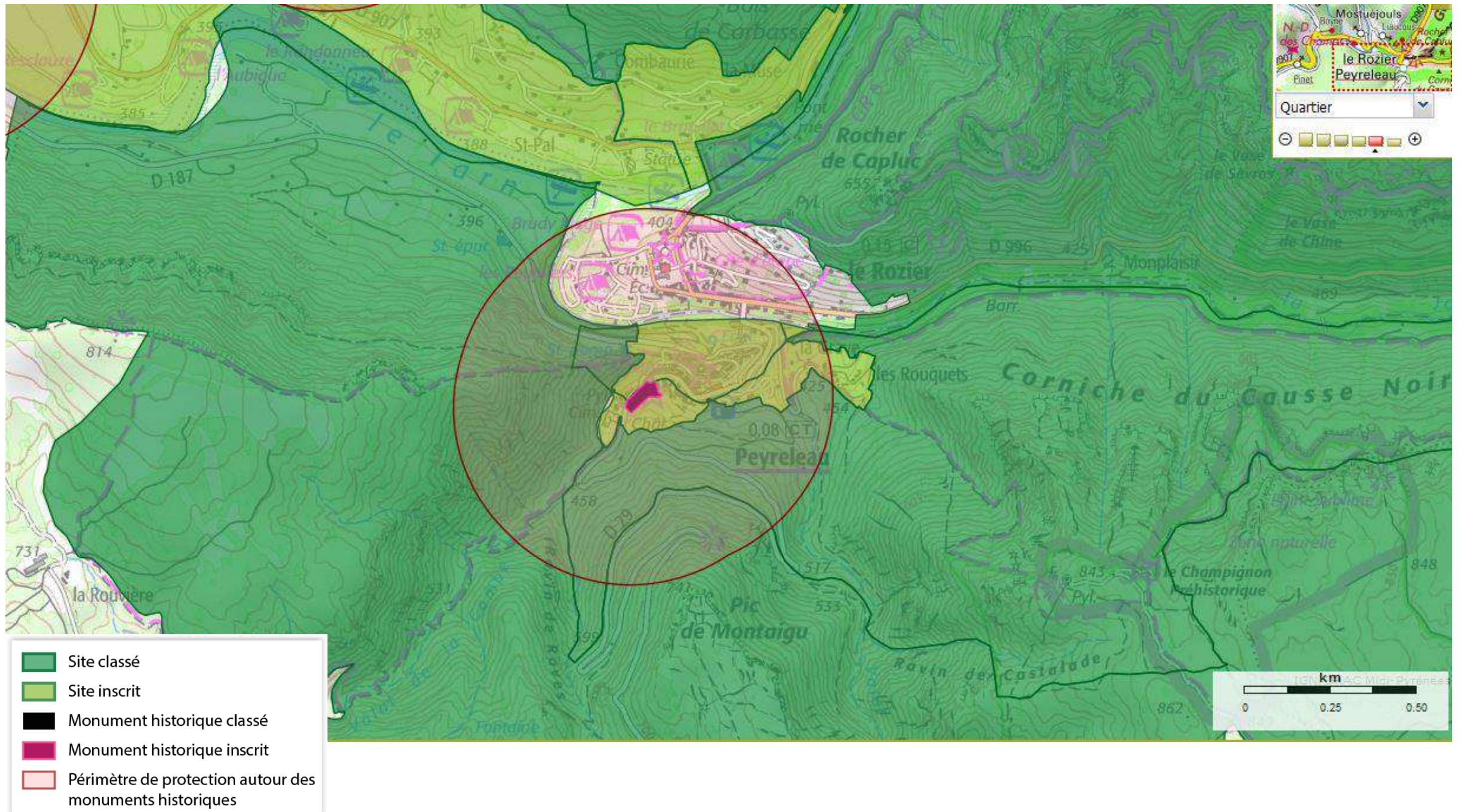

Rivière-sur-Tarn

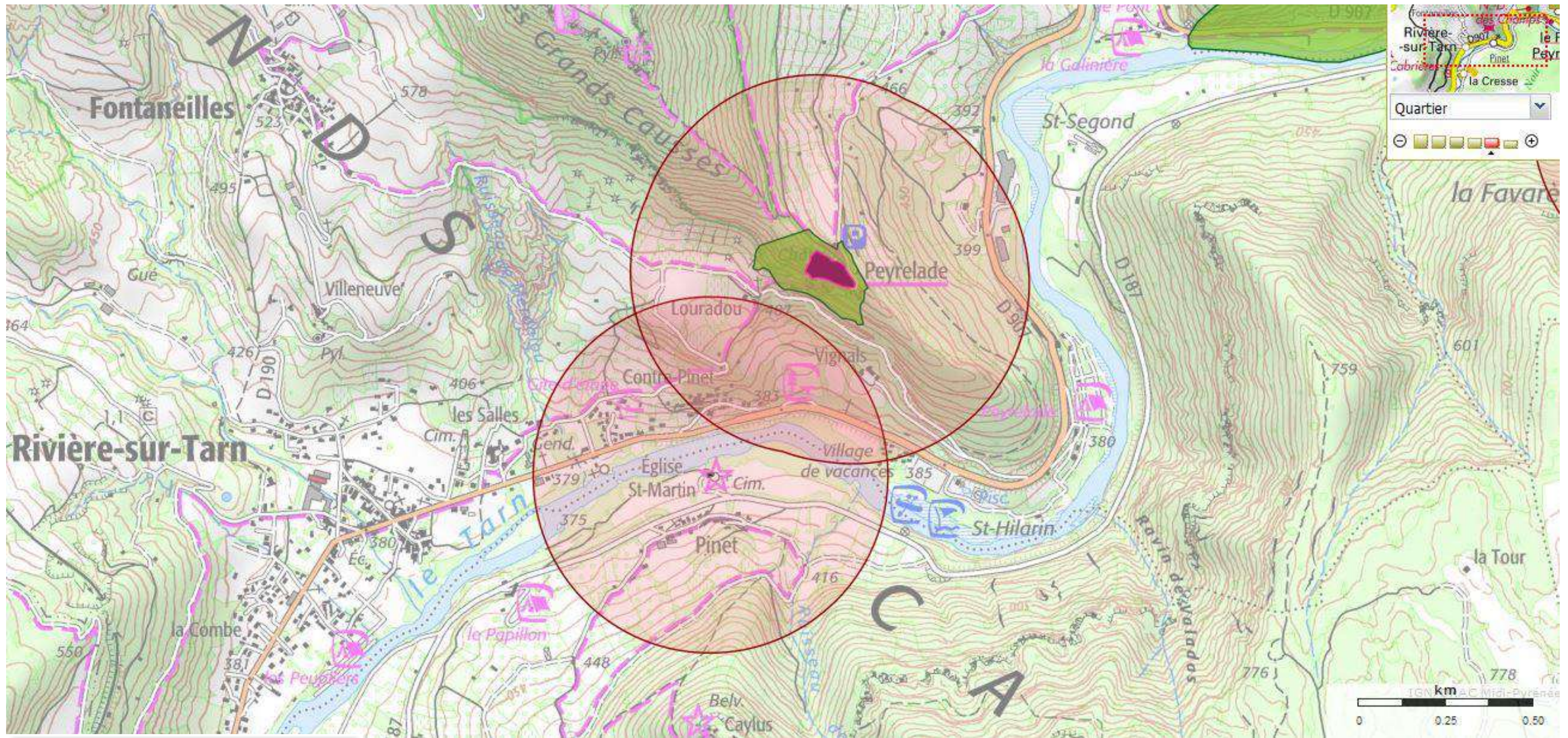

- Site classé
- Site inscrit
- Monument historique classé
- Monument historique inscrit
- Périmètre de protection autour des monuments historiques

Saint-Georges-de-Luzençon

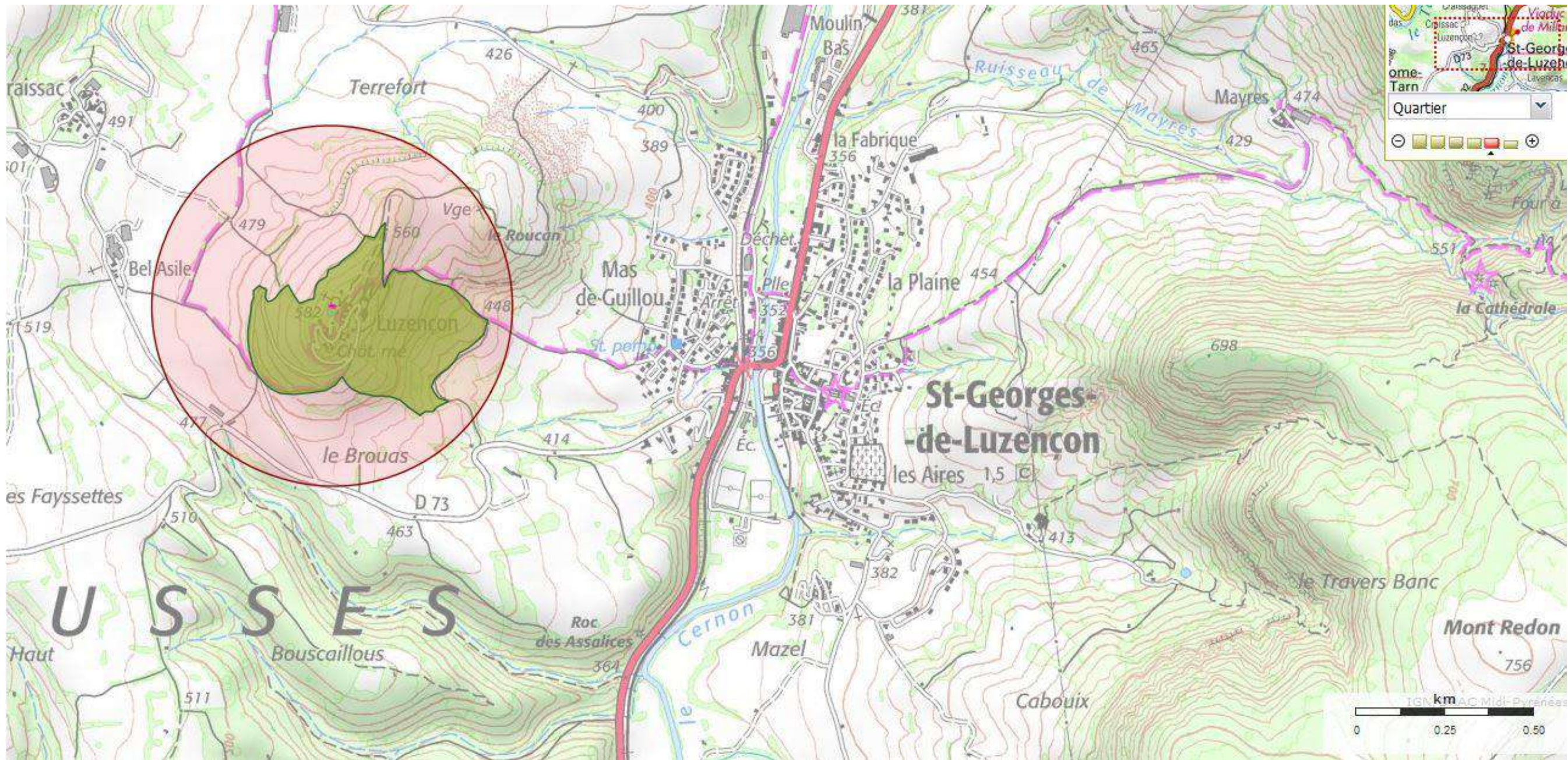

Saint-Georges-de-Luzençon

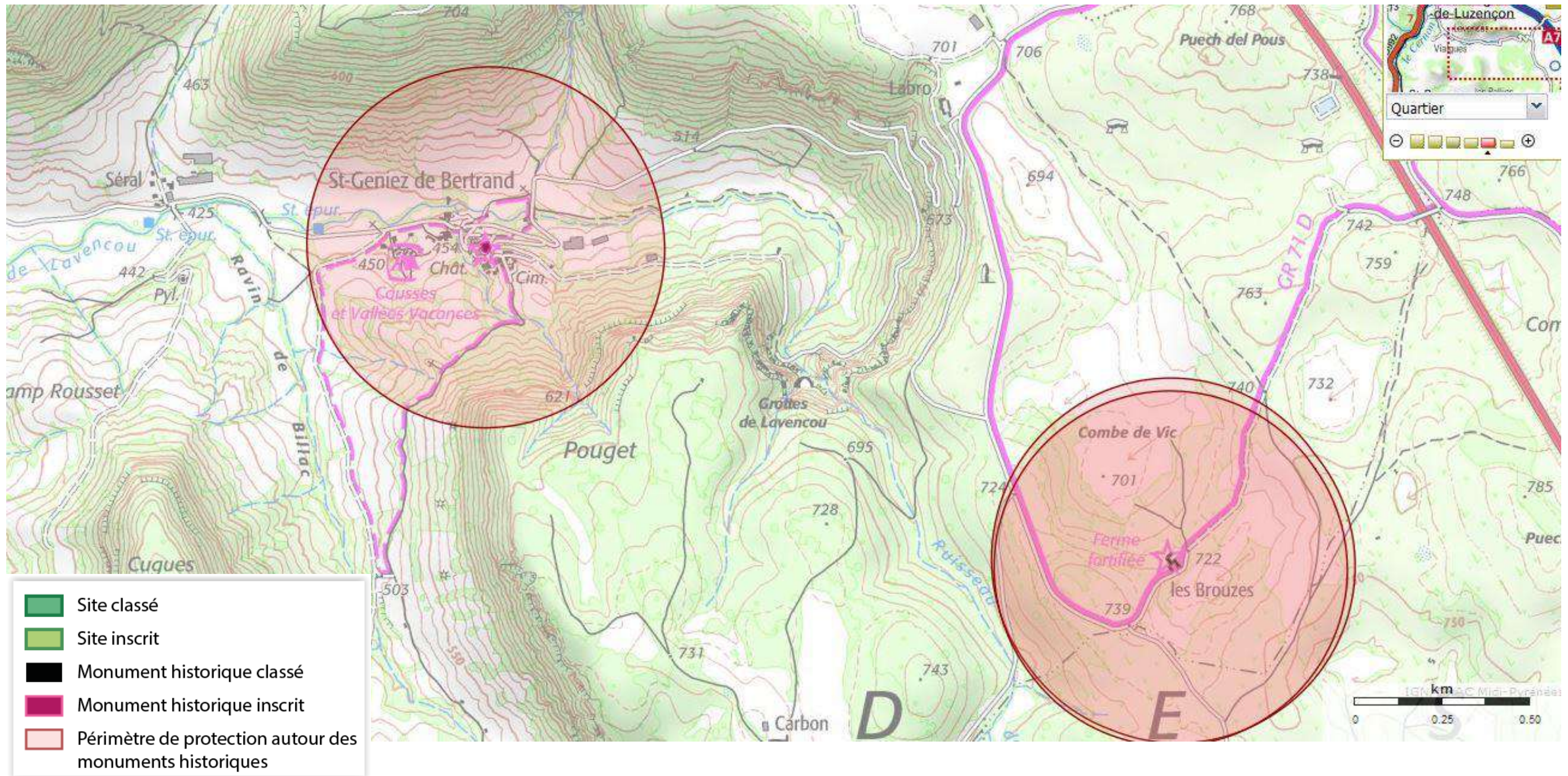

Veyreau

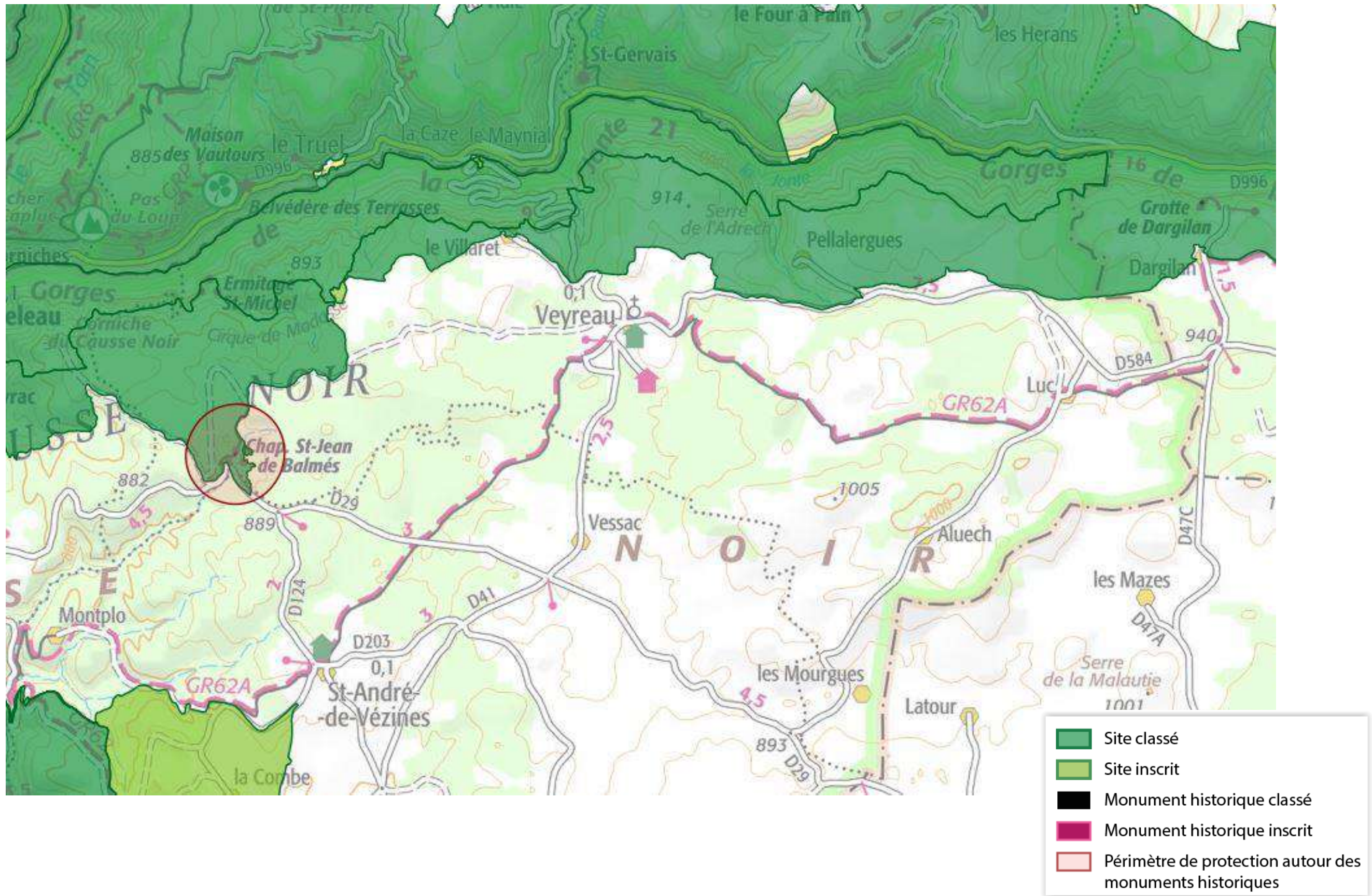

Veyreau - zoom

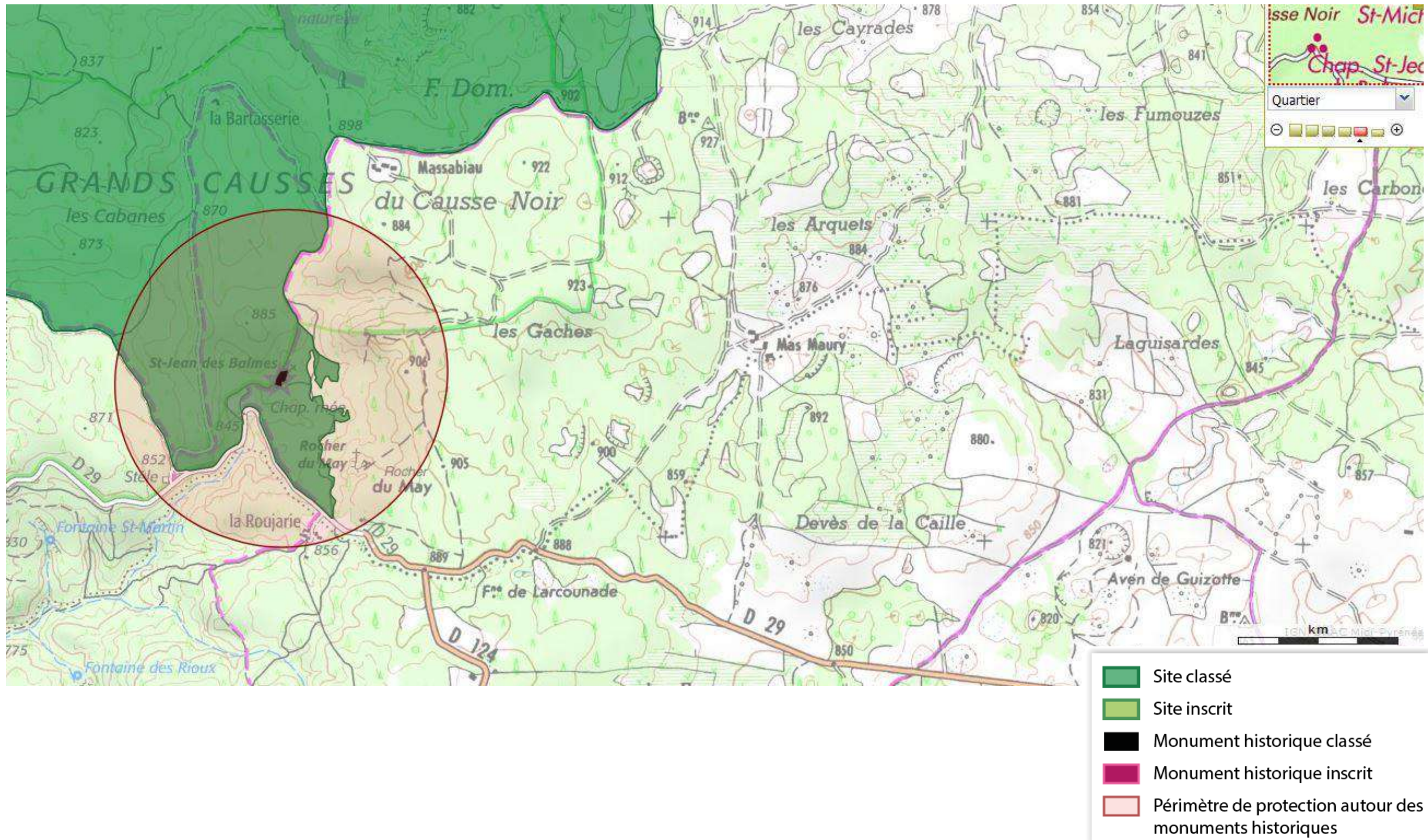

9 SITES CLASSES ET INSCRITS



La Roque Sainte Marguerite, Millau

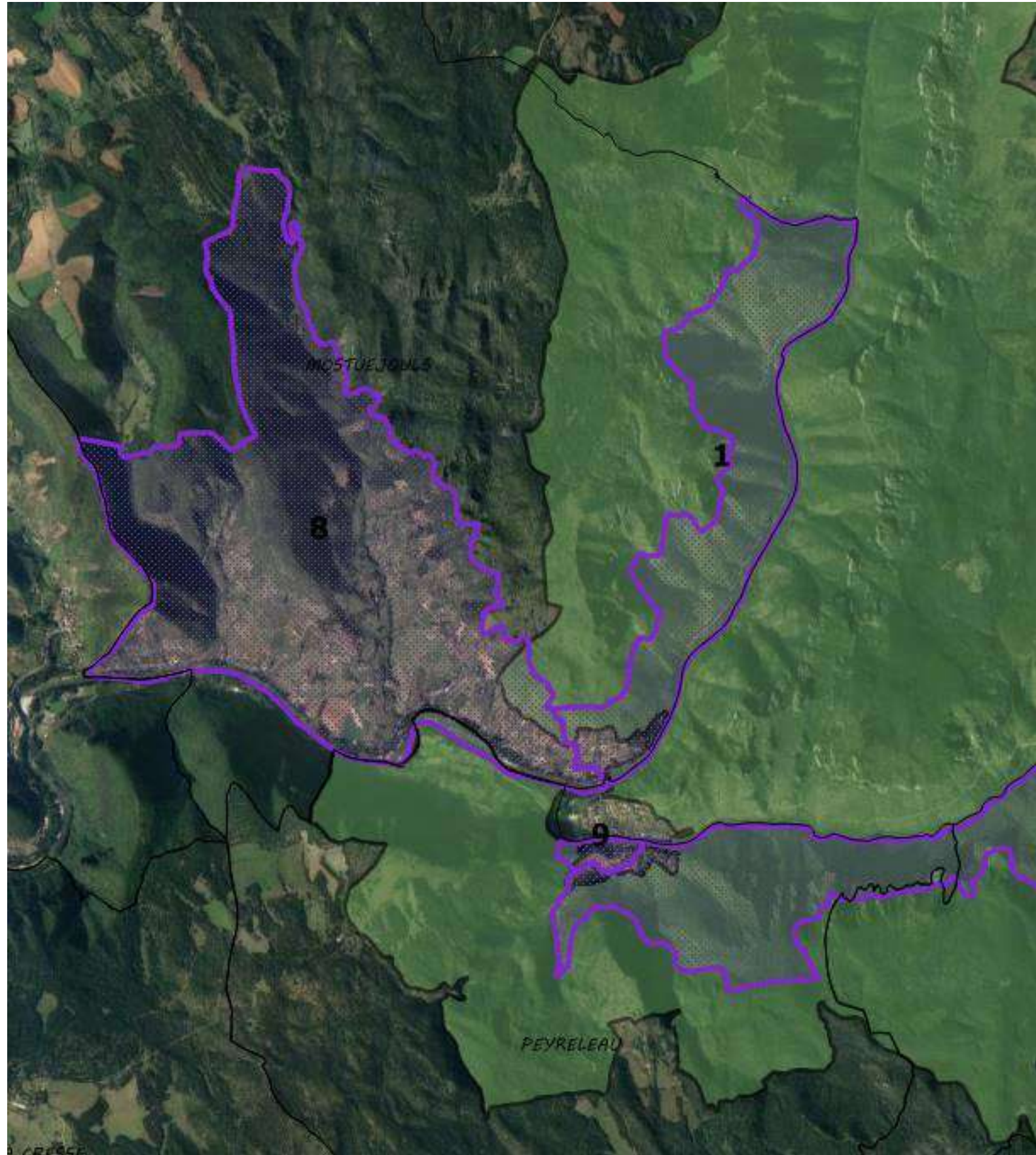

Le Rozier, peyreleau, Mostuéjouls

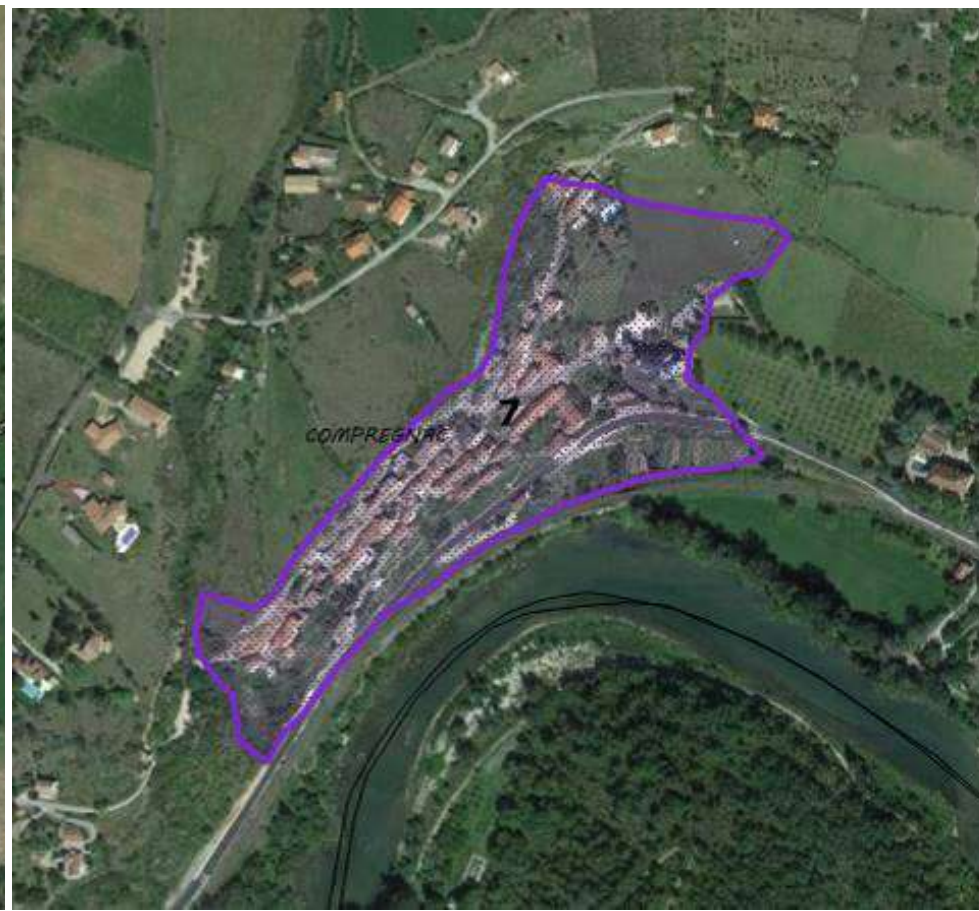

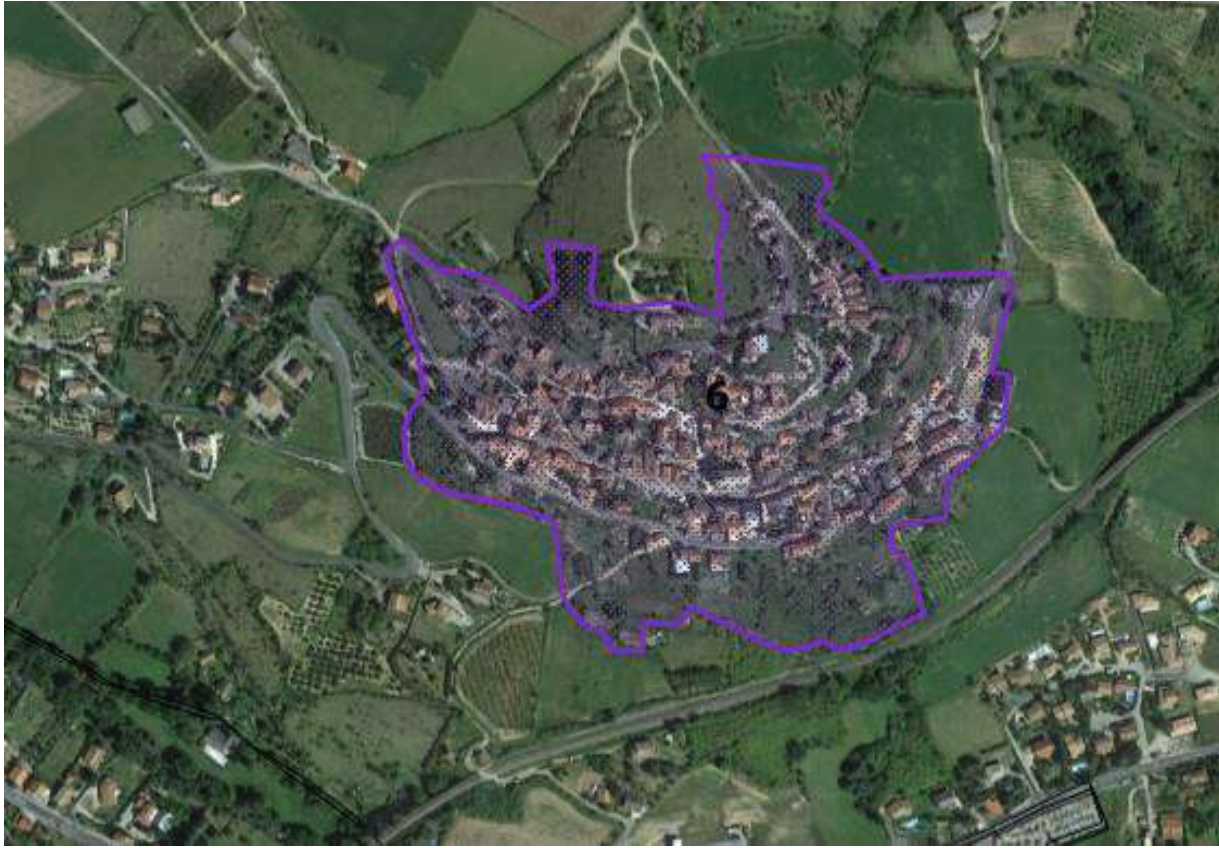

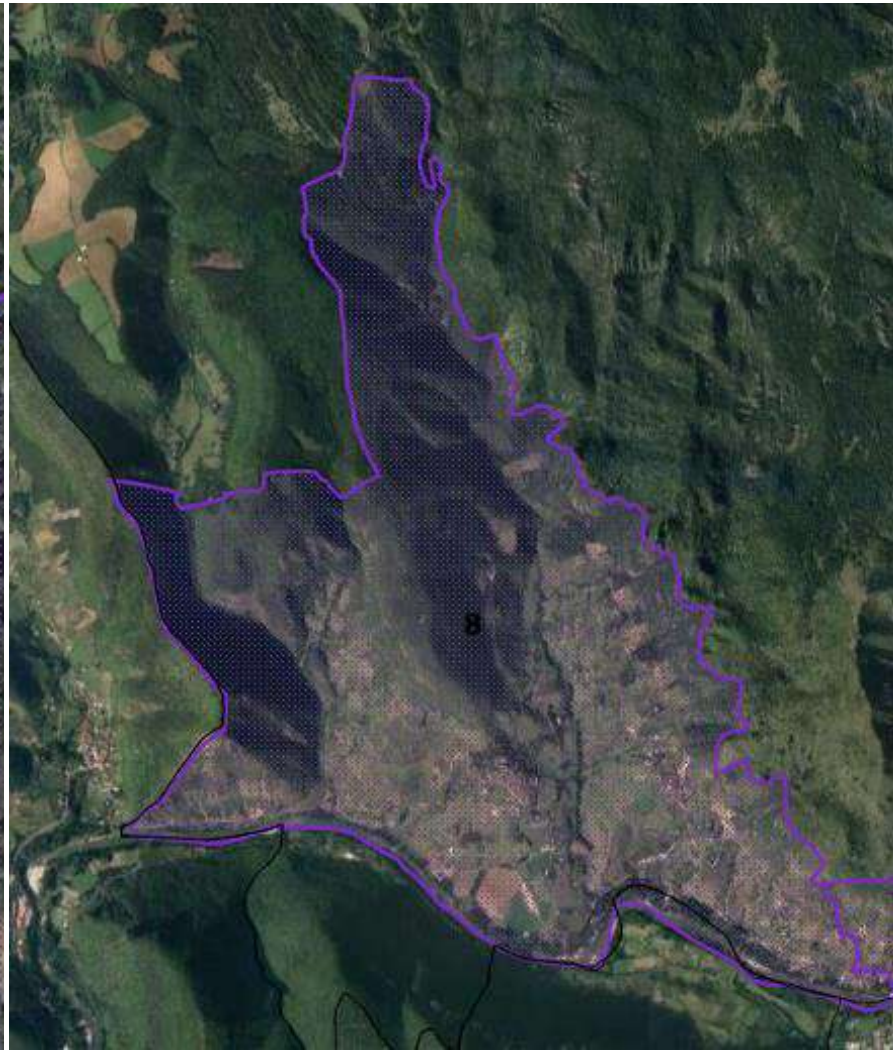

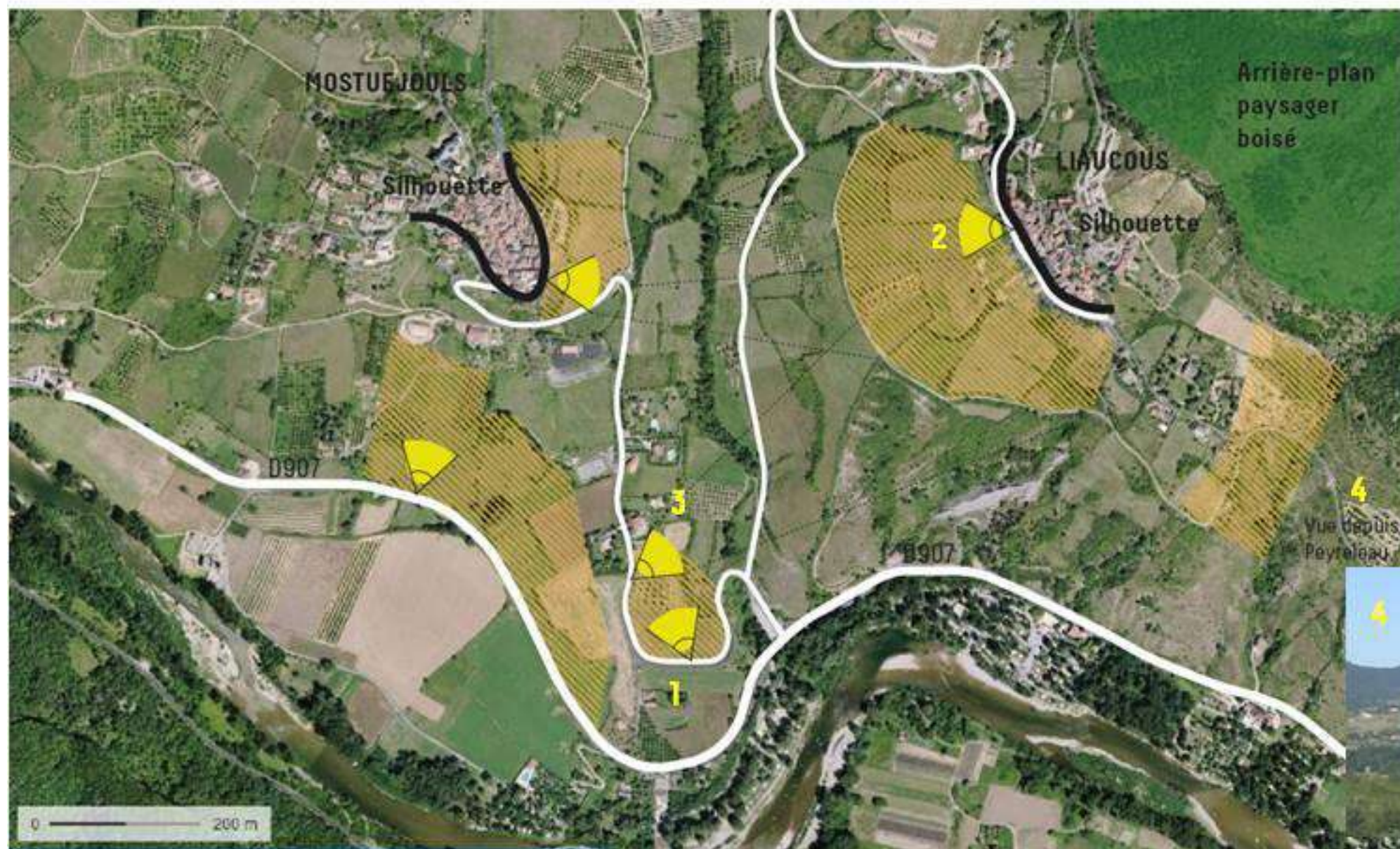

10 LES SOCLES PAYSAGERS

MOSTUEJOULS



-  Silhouette villageoise
-  Cône de vue sur la silhouette villageoise
-  Axe de visibilité
-  Socle paysager mettant en valeur la silhouette villageoise et assurant sa visibilité par le maintien d'espaces ouverts
-  Arrière-plan paysager



COMPEYRE et PAULHE



-  Silhouette villageoise
-  Cône de vue sur la silhouette villageoise
-  Axe de visibilité
-  Socle paysager mettant en valeur la silhouette villageoise et assurant sa visibilité par le maintien d'espaces ouverts
-  Arrière-plan paysager



PEYRELEAU

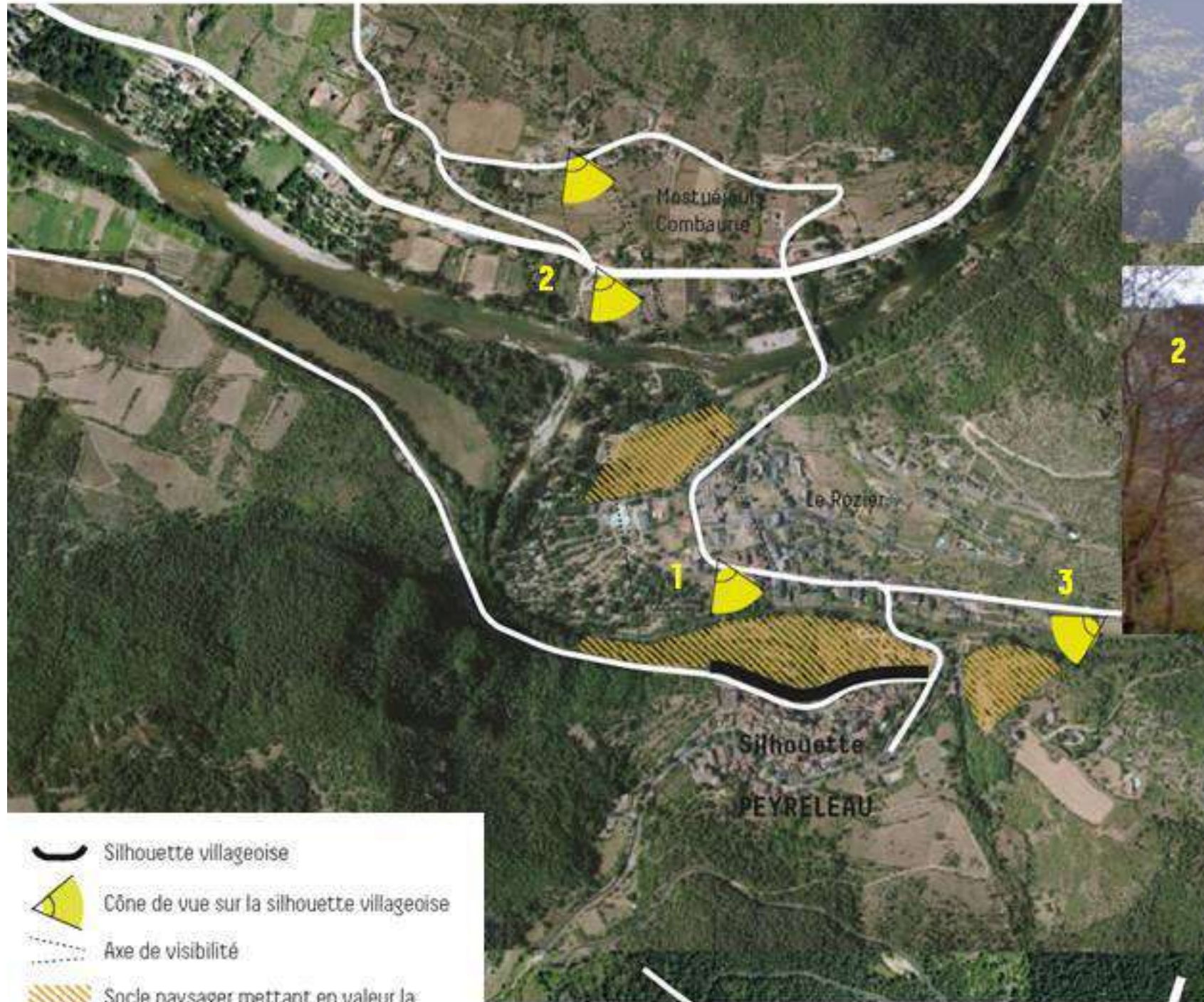





-  Silhouette villageoise
-  Cône de vue sur la silhouette villageoise
-  Axe de visibilité
-  Socle paysager mettant en valeur la silhouette villageoise et assurant sa visibilité par le maintien d'espaces ouverts
-  Arrière-plan paysager

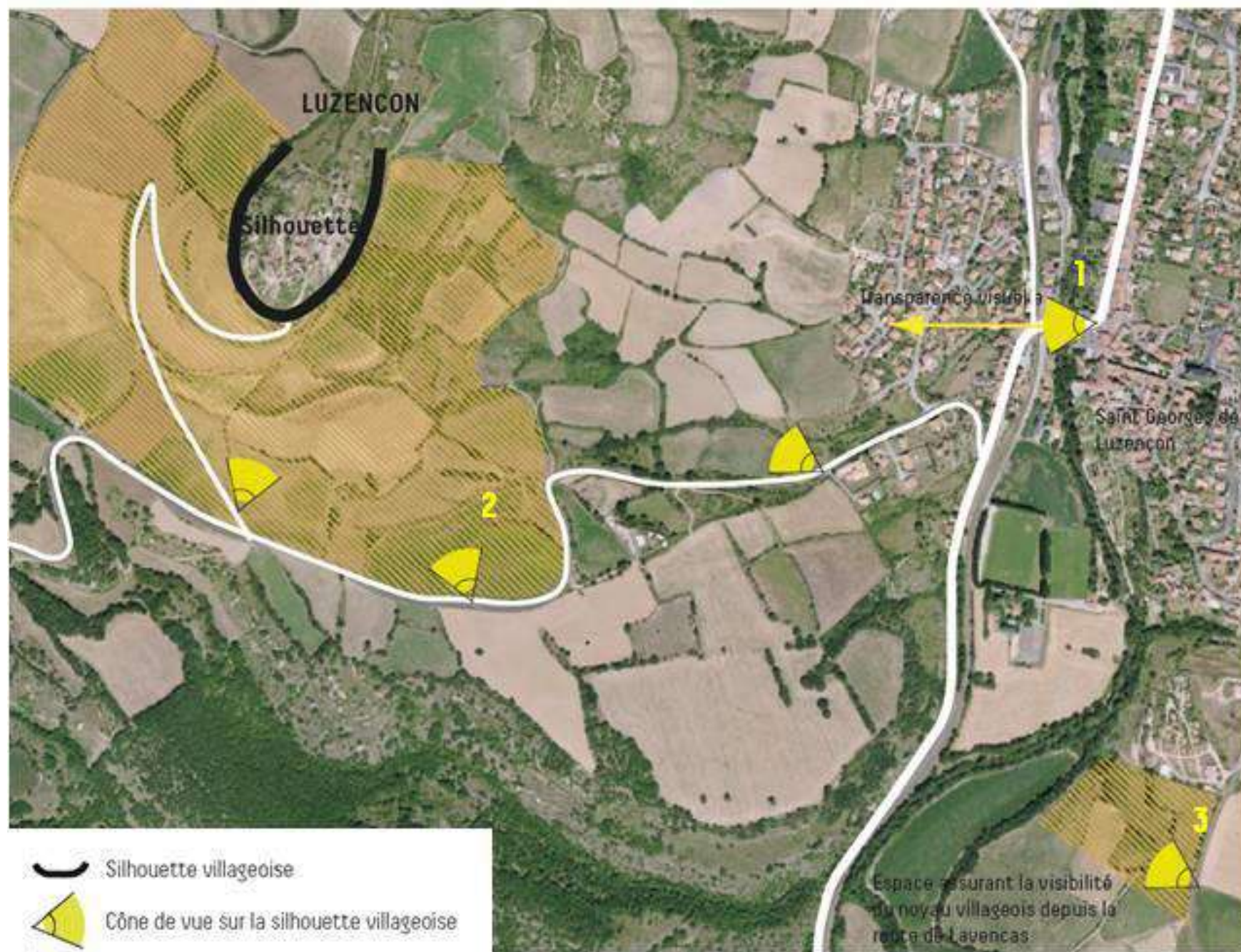

LUZENCON (SAINT GEORGES DE LUZENCON)



-  Silhouette villageoise
-  Cône de vue sur la silhouette villageoise
-  Axe de visibilité
-  Socle paysager mettant en valeur la silhouette villageoise et assurant sa visibilité par le maintien d'espaces ouverts
-  Arrière-plan paysager





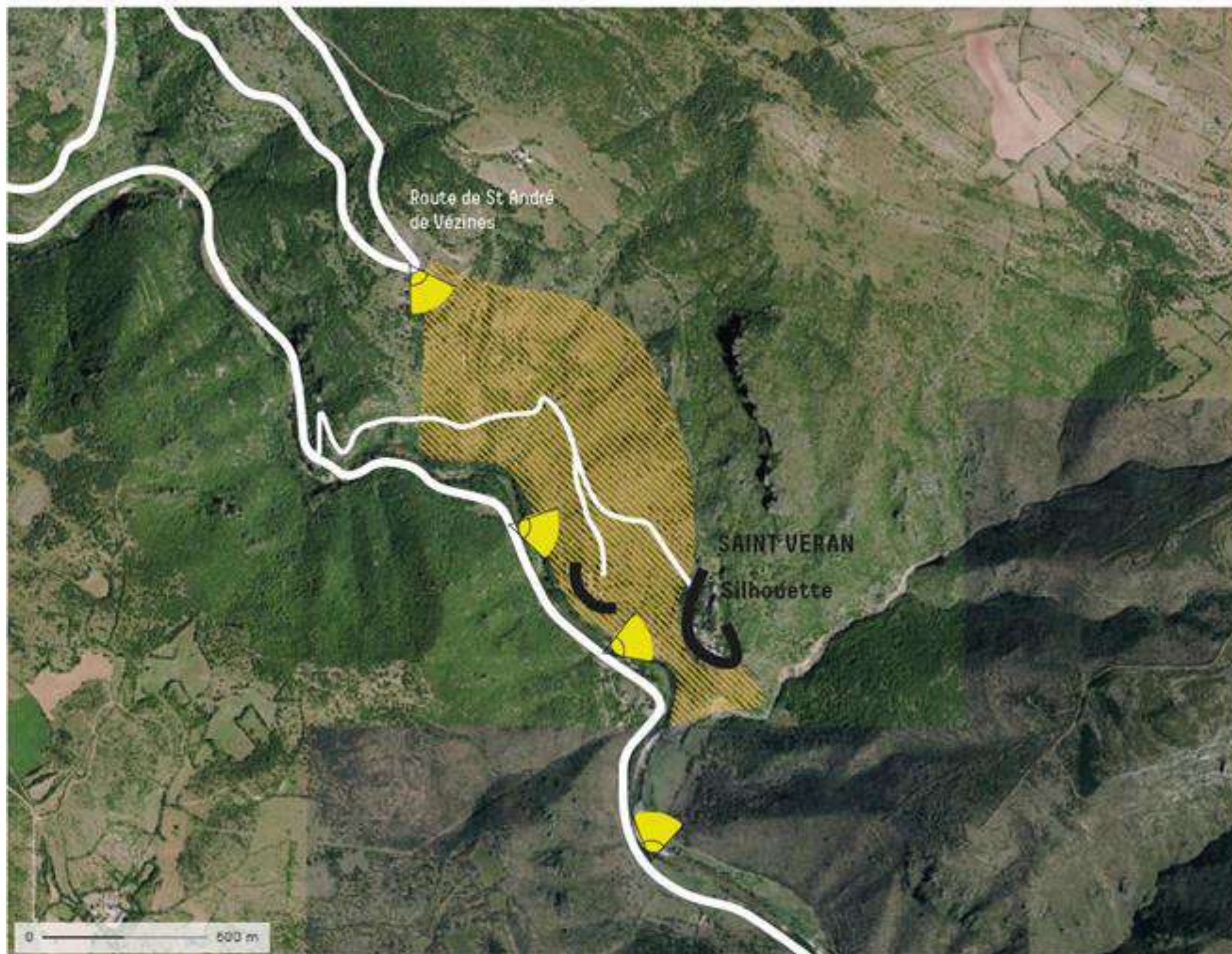

SAINT VERAN (LA ROQUE SAINTE MARGUERITE)



-  Silhouette villageoise
-  Cône de vue sur la silhouette villageoise
-  Axe de visibilité
-  Socle paysager mettant en valeur la silhouette villageoise et assurant sa visibilité par le maintien d'espaces ouverts
-  Arrière-plan paysager

11 TRAVAIL SUR L'ECRIN PAYSAGER DU VIADUC

PERIMETRE A ENJEU - ECRIN PAYSAGER DU VIADUC DE MILLAU, PATRIMOINE ARCHITECTURAL

-  Ecrin paysager de l'ère proximité
-  Ecrin paysager élargi
-  Cônes de vue sur le viaduc
-  Effets de covisibilité viaduc/enveloppe urbaine

