

CHEZ BARIST'ART, OFFREZ-VOUS UNE PAUSE CRÉATIVE

Céline Ragot vous accueille rue de l'Ancienne commune pour une pause créative, un moment de détente dans son café pas comme les autres qui a ouvert mi-2026. Ce lieu fait partie du dispositif "Fabrique à boutique" de la Com'com.

Publié le 23 novembre 2026

Un lieu d'un nouveau genre qui vient d'ouvrir ses portes à Millau avec à sa tête Céline Ragot, passionnée d'art créatif. Ici, elle a voulu créer un lieu qui lui ressemble. "Je suis une ancienne infirmière, j'ai ensuite fait de la maroquinerie et les arts créatifs ont toujours fait partie de ma vie, cela permet de faire du bien à ceux qui en ont besoin".

Des activités sans réservation

C'est donc sur cette idée de faire du bien et de se faire du bien "s'offrir un temps de déconnexion, car une idée créative ne se décide pas à l'avance" qu'est né Barist'Art. Un café où l'on peut s'adonner à un loisir créatif sans avoir pris de rendez-vous ou de réservation. On pousse la porte, on choisit une activité comme le scrapbooking, la peinture sur textile, la broderie... Céline propose aussi des ateliers créatifs avec des artisans, invités sur réservation "pour leur donner de la visibilité et créer du lien". Le programme est à retrouver sur ses réseaux sociaux.

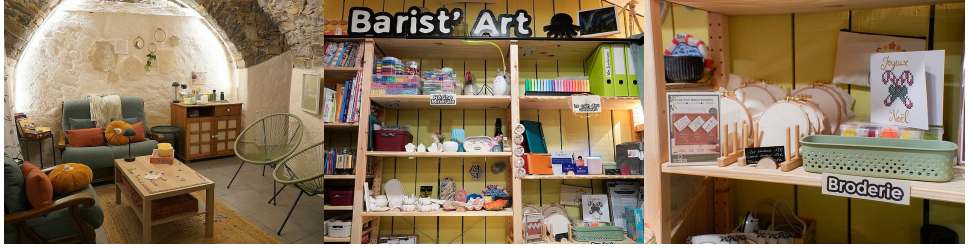



Lazizaa Kechkech, adjointe au maire en charge de la dynamique commerciale, se réjouit d'accompagner des projets innovants.

Un lieu inclusif

Barist'Art est aussi un endroit inclusif, où chaque personne, porteuse d'un handicap, aidant, peut venir se ressourcer. "L'espace est complètement modulable, on peut régler la lumière, fermer les rideaux, créer un cocon dans un espace à part pour les personnes neuroatypiques."

9e Fabrique à boutiques

Barist'Art fait partie du dispositif "

Fabrique à boutique

" proposé par la Communauté de communes pour accompagner les jeunes entrepreneurs et lutter contre la vacance commerciale. Il s'agit donc de la 9e boutique à bénéficier de ce dispositif. La Com'com prend en charge 75% du loyer les 6 premiers mois de l'activité, puis 50% les 6 mois suivant. Lazizaa Kechkech, adjointe au maire en charge de la dynamique commerciale est "très heureuse de pouvoir soutenir les nouvelles initiatives commerciales sur la commune". Installée dans le quartier prioritaire de la ville, Céline Ragot bénéficie également d'un accompagnement du BGE, une structure qui accompagne les jeunes entrepreneurs, ainsi que d'un accompagnement financier via Initiative Aveyron.