En direct des communes, Environnement

NETTOYAGE DES BERGES : RENDEZ-VOUS À PAULHE LE 1ER MARS

Comme chaque année, le premier week-end de mars, le syndicat mixte du bassin versant du Tarn Amont et la Com'com organisent une après-midi nettoyage des berges du Tarn. Nous vous attendons nombreux !

Publié le 24 février 2025

Cette année l'opération nettoyage se déroulera **le samedi 1er mars 2025** sur la commune de Paulhe. Les bénévoles seront accueillis sous la Halle à partir de 13h30.

Cette demi journée permet de récolter les déchets déposés par les crues hivernales ou par des incivilités, et ainsi retrouver un linéaire de berge naturel conséquent.

Les équipes de bénévoles, munies de gants et de sacs poubelles fournis sur place, seront réparties sur différents secteurs de berges le long du Tarn pour ramasser les déchets.

Il est recommandé à tous les participants de venir avec des bottes et des vêtements appropriés.

Des camions bennes des services techniques viendront les collecter pour les acheminer vers les bennes tout venant et ferraille misent en place pour l'occasion.

Nouveauté

https://www.cc-millaugrandscausses.fr/information/actualites/nettoyage-des-berges-rendez-vous-a-paulhe-le-1er-mars-3682?

Cette année, à l'issue du ramassage, des arbres seront plantés en bord de rivière, sur une rive abimée par les crues, près du jardin du chayran à Millau. Un participant égal un plant d'arbre, alors venez nombreux !

En 2024 grâce à une centaine de bénévoles ce sont 3 000 kg de déchets (ferraille, plastique recyclable, verre et déchets divers) qui ont été retiré sur un linéaire de près de 13 km de rivière.

Depuis 2004, 67,4 tonnes de déchets ont été retirées du milieu naturel.

Une programmation au fil de l'eau

En mars et en avril, la Com'com et de nombreux partenaires vous proposent un programme d'animations au fil de l'eau, ressource qu'il s'agit de protéger. Démarrage le 1er mars à Paulhe avec la traditionnelle opération de nettoyage, puis le 13 mars avec une conférence, des spectacles de cirque et de théâtre à Aguessac et au théâtre de la maison du peuple, des expos, un challenge autour de la biodiversité et des balades commenté ! voici un aperçu de se riche programme au fil de l'eau. Toutes les infos pratiques seront dévoilées prochainement.

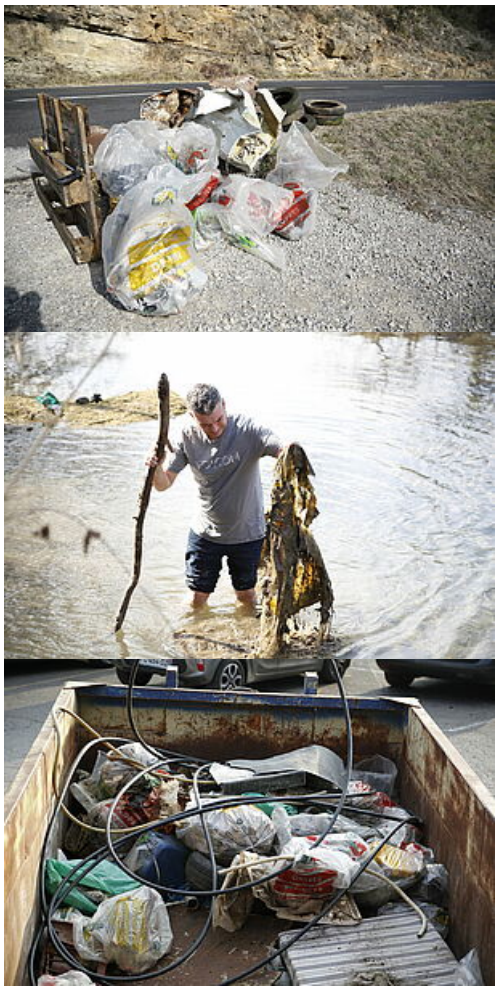

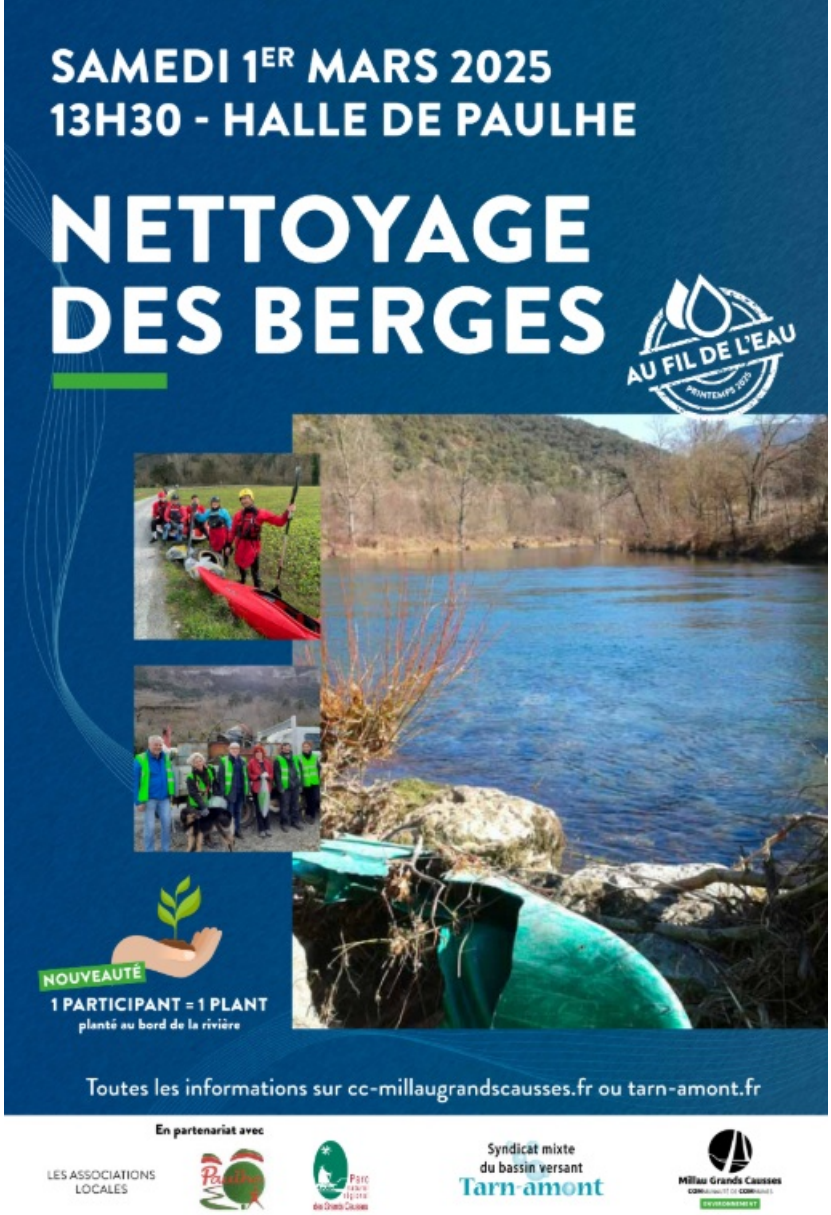

https://www.cc-millaugrandscausses.fr/information/actualites/nettoyage-des-berges-rendez-vous-a-paulhe-le-1er-mars-3682?