TRANSPORT À LA DEMANDE

Le transport à la demande (TAD) est un service de transports ouvert à tous sans condition. Il permet de se déplacer depuis des points définis des centres-bourgs et hameaux des communes de la Communauté de communes vers Millau ou Creissels y compris en zone urbaine (aller simple ou aller-retour).

Nouveau ! Depuis le 1er septembre 2025, l'offre de Transport à la Demande a changé pour augmenter sa fréquentation et favoriser le déplacement des habitants des zones rurales du territoire.

- **3 lignes pour rejoindre Millau et Creissels**
- **Fonctionnement du lundi au samedi**
- **Des horaires adaptés au trajet domicile <-> travail**
- **Un tarif unique quelque soit la longueur du trajet**
- **Des points d'arrêt définis**
- **Un véhicule principal électrique**

https://www.cc-millaugrandscausses.fr/mon-quotidien/mobilites-a-la-carte/transport-a-la-demande?

LES JOURS ET HORAIRES

ARRIVÉE A MILLAU CREISSELS

Du lundi au samedi, à 8h30 et 13h30 + les mercredis et vendredis à 10h00

DÉPART DE MILLAU CREISSELS

Du lundi au samedi à 12h30 et 18h00

Attention les horaires indiqués peuvent varier légèrement (+/- 15 minutes) Ce service est accessible à tous, sans condition.

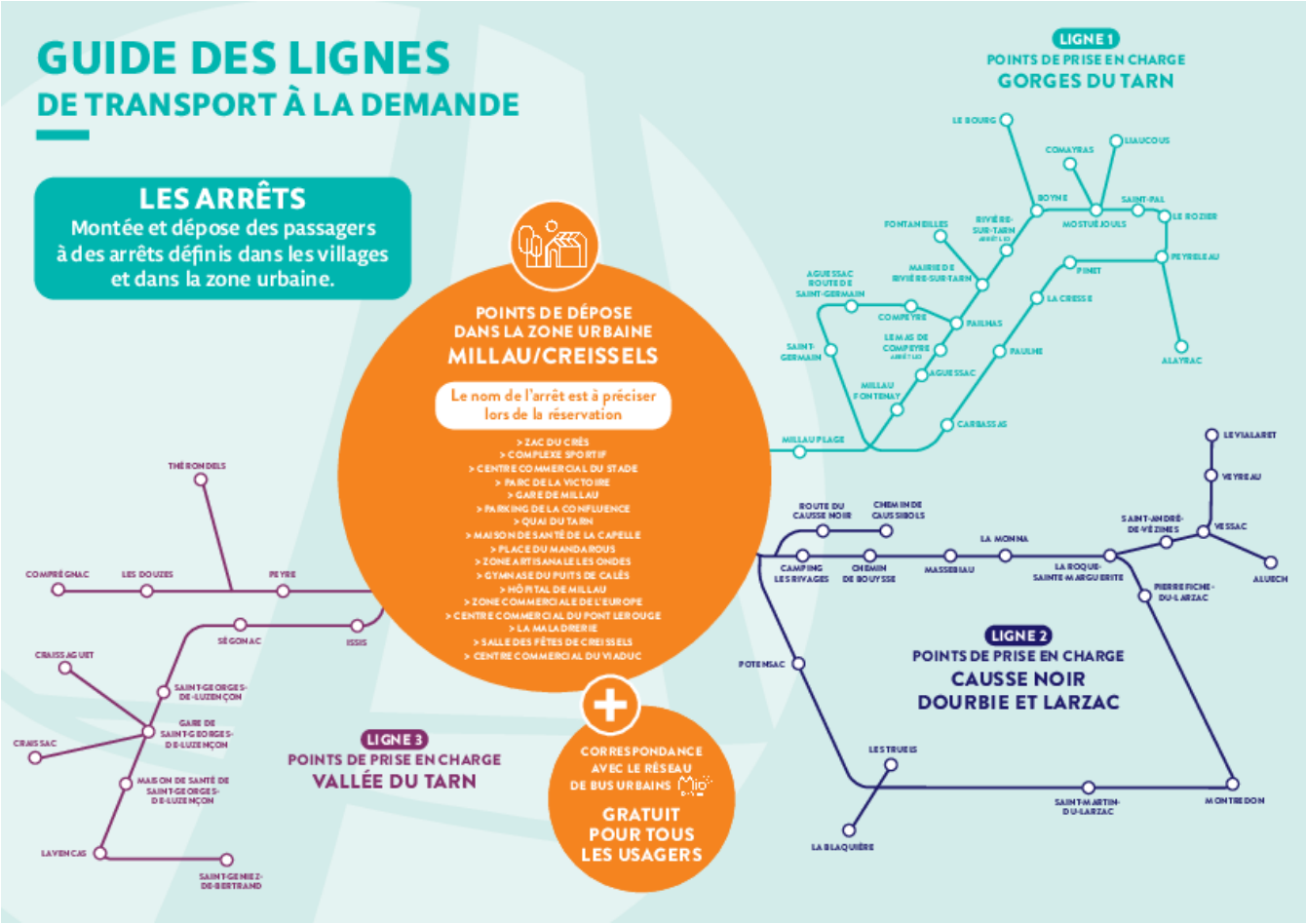

TARIF UNIQUE

3 euros l'aller et 5 euros l'aller/retour

Gratuit pour les moins de 6 ans

https://www.cc-millaugrandscausses.fr/mon-quotidien/mobilites-a-la-carte/transport-a-la-demande?

RESERVATION

Au plus tard la veille avant 16h30*

05 65 73 40 49 ou en ligne en
s'inscrivant ici (https://ruban-bleu.transport-a-la-demande.fr/login)

Du lundi au vendredi de 9h à 16h30 sauf samedi, dimanche et jour férié.